雨水整備事業

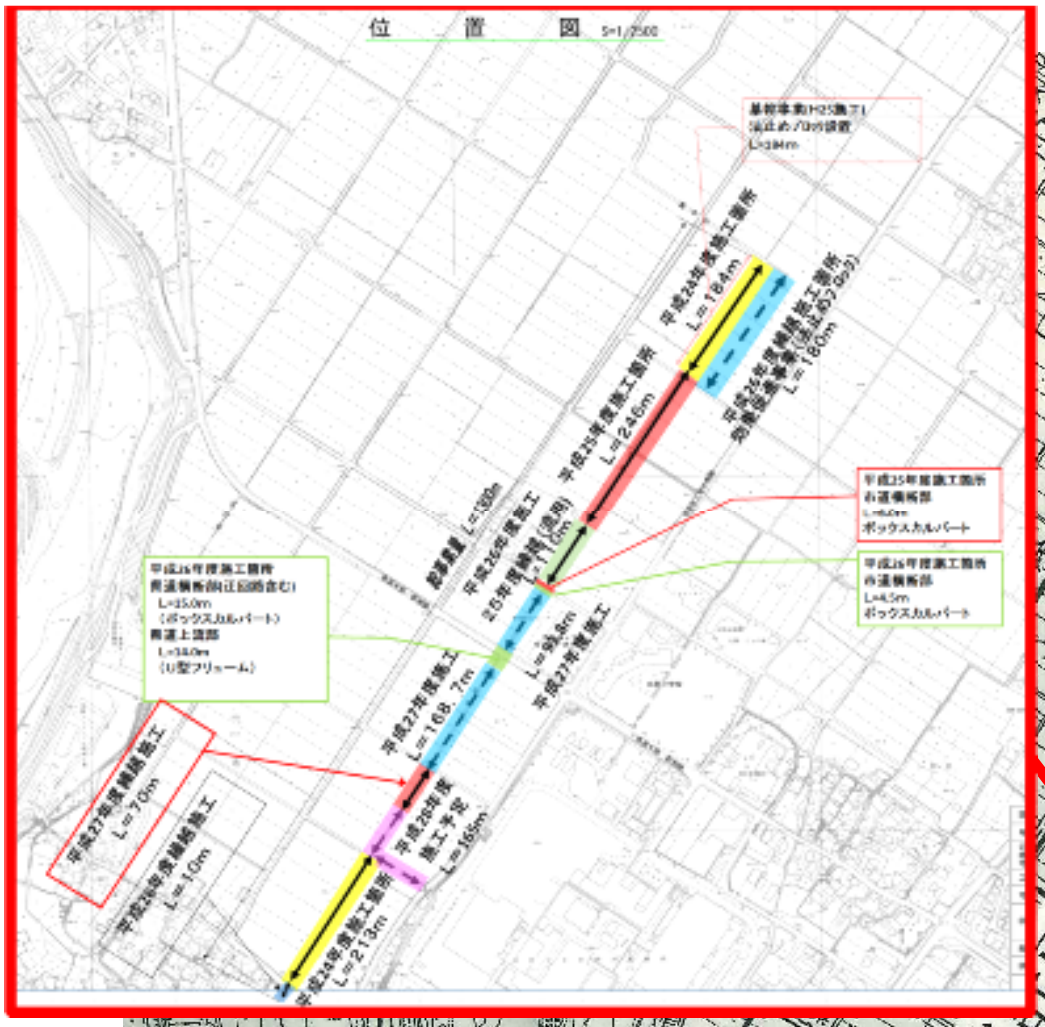
位　置　図　S=1/2500
平成24年度施工箇所
L=184m
平成25年度施工箇所
L=245m
平成26年度繰越施工箇所
（施工延長L=180m）
L=180m
平成25年度施工箇所
L=245m
平成26年度施工
L=71m
平成25年度繰越
L=71m
平成25年度施工箇所
L=45m
ボックスカルバート
平成25年度施工箇所
L=45m
ボックスカルバート
平成26年度施工箇所
L=94.4m
平成27年度施工
L=168.7m
平成27年度施工
L=213m
平成26年度
施工予定
L=165m
平成27年度繰越施工
L=70m
平成26年度繰越施工
L=140m

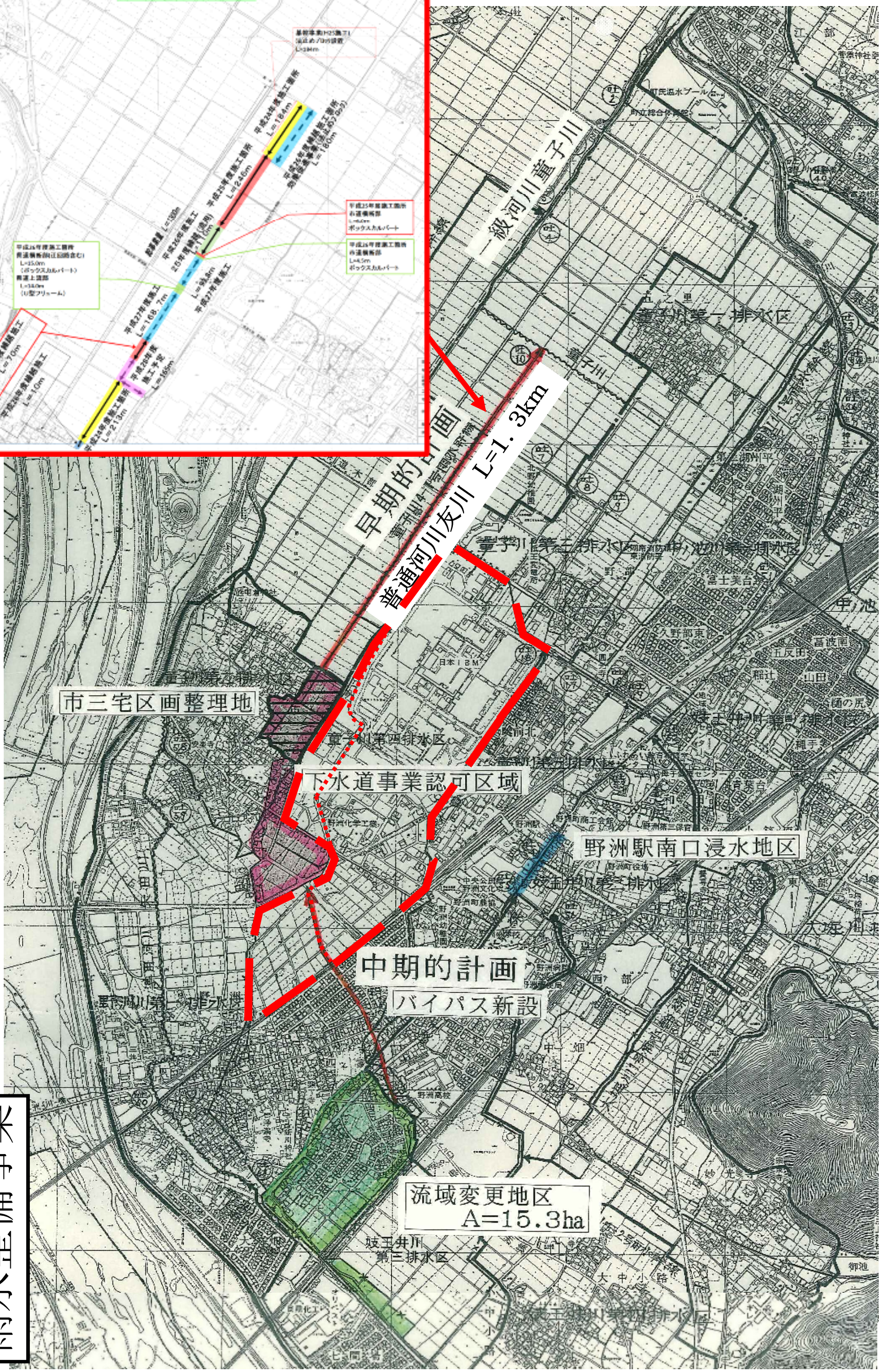
一級河川童子川
早期的計画
普通河川友川　L=1．3km
童子川第一排水区
童子川第二排水区
童子川第三排水区
童子川第四排水区
市三宅区画整理地
下水道事業認可区域
野洲駅南口浸水地区
中期的計画
バイパス新設
流域変更地区
A=15.3ha
妓王井川
第三排水区
妓王井川第四排水区
野洲川第一排水区
町民温水プール
町立総合体育館
五之里
野洲駅
野洲町役場
野洲高校
日本ＩＴＭ