

野洲市コミュニティバス おのりやす再編案について

令和 8 (2026) 年 2 月 2 日

野洲市
野洲市地域公共交通会議

目次

- 1.1 再編の背景と目的 1
- 1.2 再編の考え方（案） 2
- 1.3 路線のあり方に関する検討 3
 - 1.3.1 駅から市立地域医療センターまでのアクセス 3
 - 1.3.2 各地域の輸送 6
- 1.4 運賃のあり方 27
 - 1.4.1 検討概要 27
- 1.5 再編後のモニタリング 29

1.1 再編の背景と目的

(1) 再編の背景

野洲市では、令和 6(2024)年 6 月に「野洲市地域公共交通計画」を策定し、地域公共交通施策を推進してきました。この計画では、基本理念に「多様な人々のニーズに応じた安心・安全な移動手段の確保～あふれる笑顔を運ぶ安全・安心な地域公共交通～」を掲げるとともに、施策に「施設の再編等を踏まえたネットワーク再構築」を位置付けています。

市内の施設再編等では、令和 9(2027)年 3 月 1 日に市立野洲地域医療センター新築移転（以下「地域医療センター」という。）が予定されています。この移転への対応を踏まえ、施策を展開するものです。

(2) 再編の目的

地域医療センター新築移転を踏まえ、コミュニティバスおのりやすや民間路線バスを一体的に再編し、利便性を維持しつつ、継続可能な地域公共交通ネットワークを構築することを目的とします。

なお、再編は、地域医療センター新築移転にあわせ、令和 9(2027)年 3 月頃を想定します。

1.2 再編の考え方

おのりやすは、「野洲市地域公共交通計画（令和6(2024)年6月）」にて、“地域内支線”に位置付けられています。これは、都市圏軸（鉄道）、地域軸・補助地域軸（路線バス）を補完する役割を与えられているものです。再編では、この位置づけを踏襲することを基本とします。

また、具体的な再編の考え方は、前掲の各課題に対し、コンセプトとして次のように設定しました。

表 「再編にあたって考慮すべき課題」及び「再編のコンセプト」

課題		再編のコンセプト	
区分	項目	考え方	備考
市の政策的要因	市内施設の再編	コンセプト①路線バスのサービスを踏まえた再編とする。 担い手不足のなか、住民ニーズの高い「便数」確保のため、地域公共交通全体としてサービスレベルを確保する。	※路線・ダイヤ・運賃等での連携・役割分担を図るべく、路線バス事業者と協議・調整中。 ・病院輸送では、近江鉄道永原循環線の活用を想定（野洲駅～地域医療センター間）。 ・総合体育館利用の利便性向上 ・バス利用者の利便性
	利用実態		
住民ニーズ	「積み残し」の発生	コンセプト②継続可能な輸送形態とする。 おのりやすの運行態様は、路線定期運行とする（現状と同様に、路線や時刻表を定めて運行）。	・住民アンケートでは「予約なしの利用」を「とても重視する」人が10項目中3位。 ・午前中を中心にタクシー定員4人を超える利用がみられ、現輸送形態が効率的。
	「空バス」の批判		
運行経路	「便数」への要望	コンセプト③利用実態を踏まえた再編とする。 野洲駅を運行の拠点に置く。 地域医療センターへのアクセスは、野洲駅からのシャトル便を基本とする（民間路線の活用を含む）。	・現状で利用者の最も多い停留所は「野洲駅南口」で約3割。第2位（アル・プラザ前）約1割）を約2割上回る。 ・現在市立野洲病院の最寄り停留所となる「野洲病院前」「野洲病院東」利用者数は、全体の乗降者数に対し2.3%に留まる。 ・全便が野洲駅及び地域医療センターへ乗り入れる場合、1便あたり走行距離が増大し、減便となるが、住民・利用者アンケートでは、便数確保に対する要望が大きい。
	複雑な経路		
	1便あたりの運行時間の長さ		
運行ダイヤ	バス停環境の改善	コースは、方面別に各1コースを設定し、各1車両で運行することを基本とする。 市内の主要施設を巡回する中央循環コースの増強を検討する。	・現行どおり。 ・車両変更（ワゴン車両から小型バス）や、1日あたり運用車両数増（現行の1台から2台へ）等を検討する。
	遅延の常態化		
輸送者	バス担い手不足や労働法規遵守	コンセプト④運行事業者のシーズを踏まえた実現可能な内容とする。 現有車両の活用を基本とする。 車庫は総合体育館とする。	・現有車両は、ハイエース8台（予備2台含む）、小型バス1台。 ・現行どおり。
	運行経費の増大		
	他サービスとの連携・役割分担		
その他	他地域における「新しい地域公共交通」動向	担い手不足のなか、運転士の負担軽減を図る。	・1回の運行時間が長くなる系統は分割等を検討する。 ・道路渋滞等で現行ダイヤでの運行が難しい区間は実態にあわせて見直す。

1.3 路線のあり方に関する検討

1.3.1 駅から地域医療センターまでのアクセス

(1) 考え方

前項で整理した以下の考え方を踏まえ、病院輸送は、次の選択肢を設定します。

[考え方] ・担い手不足のなか、住民ニーズの高い「便数」確保のため、地域公共交通全体としてサービスレベルを確保

・地域医療センターへのアクセスは、野洲駅からのシャトル便を基本（民間路線の活用を含む）

※コンセプトより

[対応策] 野洲駅と地域医療センター間を現時点で運行している「近江鉄道永原循環線」を活用する。

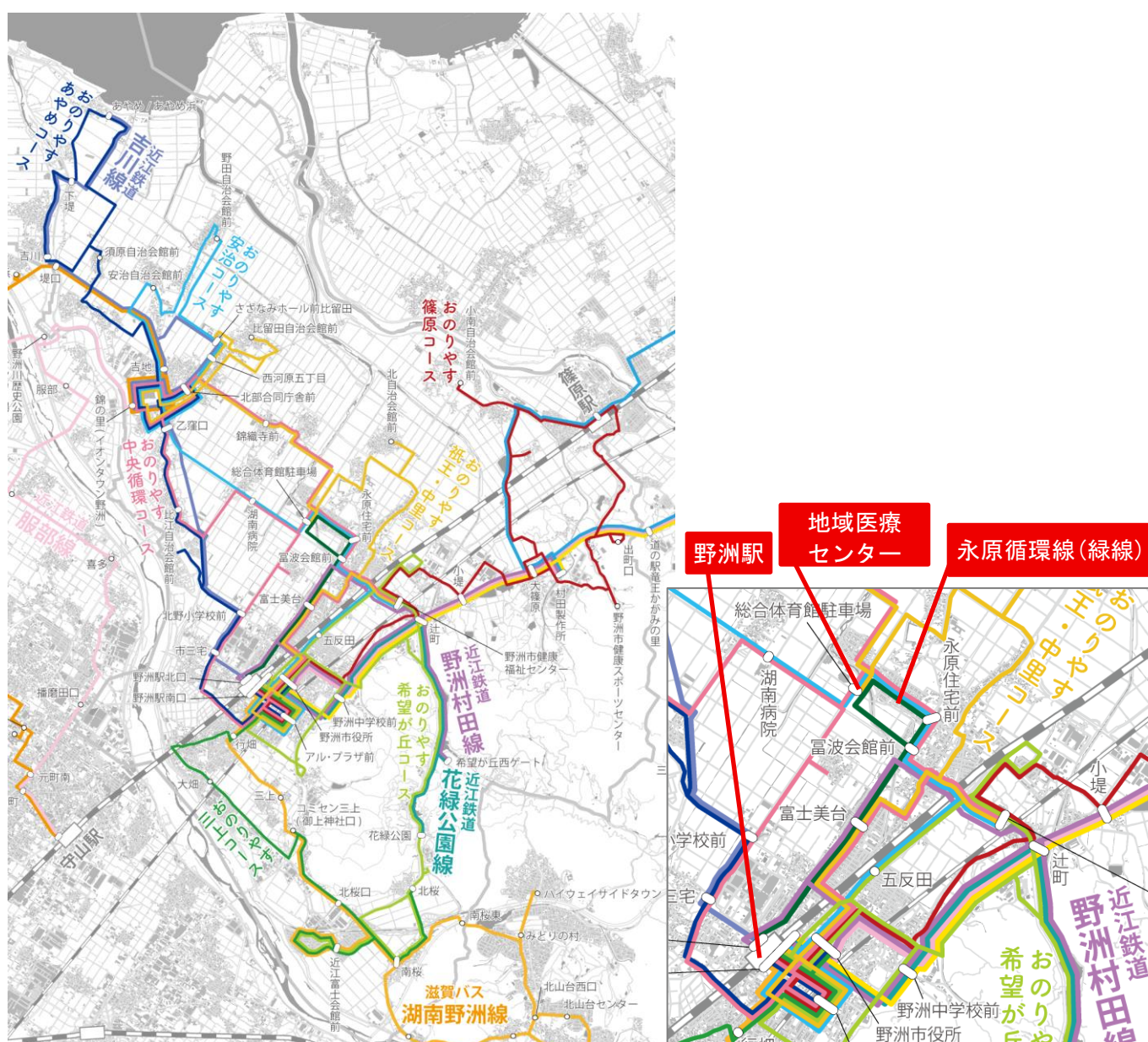

出典：野洲市地域公共交通計画（令和6(2024)年6月 野洲市・野洲市地域公共交通会議）

参考図 野洲市の地域公共交通ネットワーク

それぞれの利点や欠点等は、次のとおりです。ここでは、おのりやすの便数確保に向け、永原循環線の活用を軸に事業者との協議・調整を図ることとしました。

表 病院輸送の選択肢と比較

視点	①おのりやすの車両により、野洲駅と地域医療センター間をピストン輸送する	②野洲駅と地域医療センター間を現時点で運行している「近江鉄道永原循環線」を活用する
輸送力	<p>×地域医療センターの通勤時間帯を中心にまとまった利用が見込まれる一方で、おのりやすの旅客定員は 12 名で立席乗車ができず、積み残しが想定</p> <p>×車いすでの乗車が不可能</p>	<p>○中型バスでの運行により、定員に余裕があるほか、立席での乗車が可能で弾力性が高い</p> <p>※1 便最大約 40 人程度と想定</p> <p>○地域医療センターのスタッフ等の移動手段の確保</p> <p>○総合体育館利用の利便性の向上</p> <p>○通勤・通学手段の確保</p> <p>○おのりやすの積み残しの解消</p> <p>○車いすでの乗車が可能</p>
地域医療センター乗入れ	○地域医療センター入口への横づけが可能	<p>×地域医療センターの構造上、敷地内への乗り入れが難しい</p> <p>△富波会館前～総合体育館前～家棟団地～富波会館前は時計回りの一方通行での運用であり、家棟団地、永原住宅前から地域医療センターへのアクセスができない</p>
おのりやすの便数	×台数が限られるおのりやすを病院輸送に活用することで、他地域を運行する便数の減少が想定	○現有資源を活用することから、おのりやすの便数への負の影響はない
各地区から地域医療センターへの直通性	△各コースを運行する便のうち数便を地域医療センター乗入れとして設定すれば各地域から地域医療センターへの乗換えなしでの移動が可能	×野洲駅での乗り継ぎが前提
運賃	○現行の乗継ぎ制度内で対応可能	△乗り継ぎ運賃の設定について、市とバス事業者間での協議・調整が必要
費用	△現行のおのりやすを基本としつつ、通勤時間帯等を考慮した運行時間拡大をすれば委託費が増加する可能性	×おのりやすとは別途、近江鉄道へ市負担金等の拠出が必要

(2) 近江鉄道永原循環線の運行計画（案）

通勤、通院等を踏まえた、永原循環線のダイヤ（案）は、次のとおりです。

現行は短縮系統 3 便、全運行系統 6 便のところ、短縮系統 3 便中 1 便の延伸と全運行系統 19 便の設定であり、便数にして現行より 13 便の増加となります。

なお、朝夕を中心とした地域医療センターの通勤・退勤輸送で一定の輸送力を要することから、通勤時間帯で特に便数を確保しています。

表 永原循環線ダイヤ（現行）

野洲駅北口	久野部	富士美台	生和神社前	富波会館前	総合体育館前	総合体育館東口	家棟団地	永原住宅前	富波会館前	生和神社前	富士美台	久野部	野洲駅北口
								6:33	6:33	6:34	6:35	6:36	6:43
								7:04	7:04	7:05	7:06	7:07	7:14
								7:38	7:38	7:39	7:40	7:41	7:48
15:05	15:06	15:08	15:09	15:10	15:11	15:12	15:12	15:13	15:13	15:14	15:15	15:16	15:22
16:05	16:06	16:08	16:09	16:10	16:11	16:12	16:12	16:13	16:13	16:14	16:15	16:16	16:22
16:35	16:36	16:38	16:39	16:40	16:41	16:42	16:42	16:43	16:43	16:44	16:45	16:46	16:52
18:10	18:11	18:13	18:14	18:15	18:16	18:17	18:17	18:18	18:18	18:19	18:20	18:21	18:32
18:35	18:36	18:38	18:39	18:40	18:41	18:42	18:42	18:43	18:43	18:44	18:45	18:46	18:57
19:05	19:06	19:08	19:09	19:10	19:11	19:12	19:12	19:13	19:13	19:14	19:15	19:16	19:27

※平日のみ運行（土日祝、盆[8/14-16]・年末年始[12/29-1/3]運休）

出典：近江鉄道㈱（令和 8(2026)年 1 月時点）

表 永原循環線ダイヤ（案）

野洲北口	久野部	富士美台	生和神社前	富波会館前	総合体育館前	総合体育館東	家棟団地	永原住宅前	富波会館前	生和神社前	富士美台	久野部	野洲北口	土日祝
								6:33	6:33	6:34	6:35	6:36	6:43	
6:56	6:57	6:59	7:00	7:01	7:02	7:03	7:03	7:04	7:04	7:05	7:06	7:07	7:14	
								7:38	7:38	7:39	7:40	7:41	7:48	○
7:40	7:41	7:43	7:44	7:45	7:46	7:47	7:47	7:48	7:48	7:49	7:50	7:51	7:57	
8:10	8:11	8:13	8:14	8:15	8:16	8:17	8:17	8:18	8:18	8:19	8:20	8:21	8:27	○
8:35	8:36	8:38	8:39	8:40	8:41	8:42	8:42	8:43	8:43	8:44	8:45	8:46	8:52	
9:00	9:01	9:03	9:04	9:05	9:06	9:07	9:07	9:08	9:08	9:09	9:10	9:11	9:17	
9:30	9:31	9:33	9:34	9:35	9:36	9:37	9:37	9:38	9:38	9:39	9:40	9:41	9:47	○
10:40	10:41	10:43	10:44	10:45	10:46	10:47	10:47	10:48	10:48	10:49	10:50	10:51	10:57	○
11:10	11:11	11:13	11:14	11:15	11:16	11:17	11:17	11:18	11:18	11:19	11:20	11:21	11:27	
11:40	11:41	11:43	11:44	11:45	11:46	11:47	11:47	11:48	11:48	11:49	11:50	11:51	11:57	○
12:10	12:11	12:13	12:14	12:15	12:16	12:17	12:17	12:18	12:18	12:19	12:20	12:21	12:27	
12:40	12:41	12:43	12:44	12:45	12:46	12:47	12:47	12:48	12:48	12:49	12:50	12:51	12:57	○
13:40	13:41	13:43	13:44	13:45	13:46	13:47	13:47	13:48	13:48	13:49	13:50	13:51	13:57	○
14:40	14:41	14:43	14:44	14:45	14:46	14:47	14:47	14:48	14:48	14:49	14:50	14:51	14:57	○
15:40	15:41	15:43	15:44	15:45	15:46	15:47	15:47	15:48	15:48	15:49	15:50	15:51	15:57	○
16:10	16:11	16:13	16:14	16:15	16:16	16:17	16:17	16:18	16:18	16:19	16:20	16:21	16:27	
17:10	17:11	17:13	17:14	17:15	17:16	17:17	17:17	17:18	17:18	17:19	17:20	17:21	17:32	○
17:40	17:41	17:43	17:44	17:45	17:46	17:47	17:47	17:48	17:48	17:49	17:50	17:51	18:02	○
18:10	18:11	18:13	18:14	18:15	18:16	18:17	18:17	18:18	18:18	18:19	18:20	18:21	18:32	
18:40	18:41	18:43	18:44	18:45	18:46	18:47	18:47	18:48	18:48	18:49	18:50	18:51	18:57	○
19:10	19:11	19:13	19:14	19:15	19:16	19:17	19:17	19:18	19:18	19:19	19:20	19:21	19:32	

出典：野洲市

※**オレンジ**：現・短縮系統の延伸 **青色**：増便 色なし：運行時間を変更

1.3.2 各地域の輸送

(1) 考え方：考慮すべき事項

① 民間路線バスとの連携・役割分担

バス担い手不足のなか、既存の輸送資源を最大限に活用する意図から、基本的に民間路線バスとの重複は回避します。ただし、民間路線バスには、朝夕のみの運行など、昼間時間帯を中心に利用しづらい路線があることから、時間帯空白の概念に基づき、“朝夕は民間路線バス、昼間はおのりやす”といった役割分担を考慮します。

また、民間路線バスの運行が半径 500m 以内にない以下の停留所は、路線再編の際に考慮します。

- ✓野田（安治コース）
- ✓錦織寺前、虫生神社前、北自治会館前、下町、中北、野洲北中学校前（祇王・中里コース）
- ✓新上屋（篠原コース、希望が丘コース）
- ✓小南自治会館前（篠原コース）
- ✓野洲西町、大畑、七間場、河川公園口（三上コース）
- ✓八夫口、湖南病院（安治コース、中央循環コース）

② おのりやすどうしの乗継ぎ

一般的に、移動においては、“乗換えなしで目的地まで行きたい”というニーズが見られます。一方で、おのりやすでは、既に乗継ぎ制度を導入しており、一定の利用者が見られます。

路線再編にあたっては、引き続き、路線間の乗継ぎを前提に、市内各所へ到達できるネットワークとします。

コース名	発令	着令	差異	
			過	不
あやめコース	86	77	-	-
祇王・中里コース	77	72	-	-
篠原コース	47	44	-	-
三上コース	182	176	-	-
中央循環コース	144	134	-	-
希望が丘コース	54	46	-	-
安治コース	113	110	-	-
合計	703	659	1	45
発令…降車時の乗客が乗継ぎを希望した件数				
着令…乗客が乗継ぎを使用した件数				

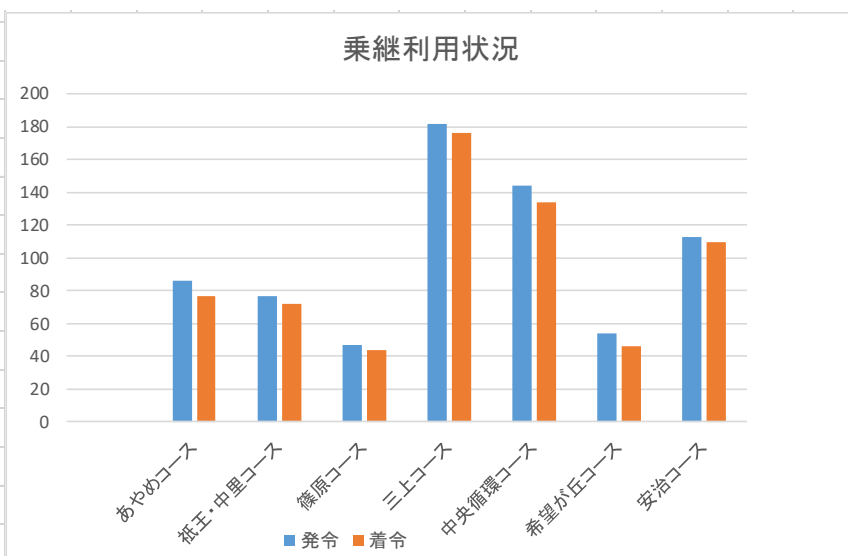

資料：野洲市（令和 6(2024)年度）

図 おのりやす年間乗継利用者状況

③ バス停留所の整理

バス停留所は、これまで要望等に応じて、徐々に増加してきました。この結果、近接した位置への設定や、狭隘な道路の経由などにより、運行安全性・安定性低下や、所要時分の増加、経路の複雑化による分かりやすさの低下等につながってきました。また、こうした停留所では、必ずしも利用が多いとは限らない状態にあります。

こうした経緯を踏まえ、一部停留所の廃止を検討しました。

また、ルートの見直しにあたり、移設が必要となる停留所は以下のとおりです。

＜廃止対象停留所：おのりやすどうしでの近接や、利用の少ない箇所（例）、ルート見直し＞

- ・西河原東（祇王・中里コース）
- ・さざなみホール駐車場前（祇王・中里コース）
- ・比留田東（祇王・中里コース）
- ・小南口（篠原コース）

＜民間路線バスへ転換させる対象停留所：路線バス（特に近江鉄道永原循環線）との重複区間（例）＞

- ・久野部、富士美台、生和神社前、富波乙公民館前（中央循環コース、祇王・中里コース）

＜移設が必要となるバス停留所＞

- ・ゆきはたこども園（中央循環コース、あやめコース）
- ・高木と高木口（篠原コース）
- ・総合体育館（安治コース、中央循環コース、祇王・中里コース）

(2) 考え方：コース別検討

コース別に、検討の視点と対応方策案を次のとおり整理しました。

表 コース別にみた 検討の視点と検討方策（案）

コース	視点	対応方策（案）
あやめ	<ul style="list-style-type: none"> 近江鉄道吉川線と一部経路が重複。 吉地以北は早朝・夜間のみの運行のため、時間帯によりおのりやすと役割分担を図ることが現有資源活用に寄与 乙窪～野洲駅では日中に、おのりやす他コース、吉川線と重複 地域医療センターまで利用は、32 バス停留所内 20 番目の利用（18 回利用） 第 2 便「野洲駅南口」から「乙窪工業団地北口」が通勤利用 	<ul style="list-style-type: none"> 吉地以北では早朝（6、7 時台）、夜間（19～21 時台）は吉川線、8～18 時台はおのりやすとして時間帯での役割分担を図る 乙窪～野洲駅は地域公共交通計画で補助地域軸と位置づけられていることから他路線と連携した便数等の確保を図る 便数確保を優先するため、目的地までは乗継を前提とし、野洲駅北口停車とする 運行経路整理のため、吉川・下堤自治会周辺での経路を見直し
安治	<ul style="list-style-type: none"> 祇王・中里、安治とも、あやめ、中央循環等との経路重複区間が大 2 路線の乗り入れる総合体育館駐車場は地域医療センター立地に伴い抜本的な路線再編が必要 地区により近接した位置に地区内部まで乗り入れる停留所を設置しており運行時間増大へ影響 安治コース第 1 便通勤利用あり 	<ul style="list-style-type: none"> 安治及び祇王・中里の 2 コースを一体的に再編し重複区間の運行を効率化 ※比留田地区（祇王・中里コース）を安治コースへ移管 便数確保を優先するため、目的地までは乗継を前提とし、野洲駅北口停車とする
祇王	<ul style="list-style-type: none"> 祇王・中里、安治とも、あやめ、中央循環等との経路重複区間が大 2 路線の乗り入れる総合体育館駐車場は地域医療センター立地に伴い抜本的な路線再編が必要 地区により近接した位置に地区内部まで乗り入れる停留所を設置しており運行時間増大へ影響 	<ul style="list-style-type: none"> 安治及び祇王・中里の 2 コースを一体的に再編し重複区間の運行を効率化 ※比留田地区を安治コースへ移管。これにあわせて名称を「祇王・中里コース」から「祇王コース」へ変更 ※小南地区（篠原コース）、新上屋（希望が丘コース）を本コースへ移管

表 コース別にみた 検討の視点と検討方策（案）

コース	視点	対応方策（案）
中央循環	<ul style="list-style-type: none"> ・市内主要施設を循環し、近年利用が増加傾向にあるが車いすでの乗車が不可 ・小型バスで運行が困難な狭小道路、車いす乗降箇所あり ・第1便通勤利用多数。降車先「湖南病院」「乙窪口」、「北部合同庁舎前」「乙窪工業団地北口」 	<ul style="list-style-type: none"> ・三上コースの中型バスを本コースに配置転換し車いすへ対応 ・乗降箇所が可能な路線とする
篠原	<ul style="list-style-type: none"> ・非効率な経路は近年整理が進み一定の最適化 ・一部経路では近江鉄道野洲村田線等と重複 ・第1便「小南自治会館前」「新上屋」通勤利用あり。 	<ul style="list-style-type: none"> ・基本的には、現状維持とする ・小南地区を祇王コースへ移管
三上	<ul style="list-style-type: none"> ・おのりやすの中では利用が多いが、滋賀バス湖南野洲線と重複 ・保有する唯一の中型バスで運行しており需給バランスの面では適している一方、車いすや輸送量の視点からは湖南野洲線と連携すれば必ずしも中型バス車両は不要 ・三上コース第1便11月最大遅延21分、最小遅延1分、月平均7分遅延、現行休憩時間20分のため30分は休憩時間が必要 	<ul style="list-style-type: none"> ・湖南野洲線の活用に向け滋賀バスと協議 ・車両を小型化。積み残しの場合は湖南野洲線へ誘導。車いす利用者は湖南野洲線へ誘導 ・遅延時間が日々異なるため、バス待機時間に余裕を確保し、運行時間調整により定時運行と運転手休息確保を図る必要があることから、便数を削減し必要時分を確保（10便から9便へ）
希望が丘	<ul style="list-style-type: none"> ・花緑公園方面の停留所で利用が僅少 ・にっこり作業所、びわこ学園、さくら墓園前等で特定の利用者の定常的な利用あり ・近江鉄道花緑公園線と重複するが平日は午前中6往復のみ 	<ul style="list-style-type: none"> ・小南地区を祇王コースへ移管 ・利用実態等を踏まえ、路線縮小（昼間運休、区間短縮等） ・昼間運休（例えば10～16時）とした場合、空き車両の活用方法としては、以下がある。ここでは、「別コースの増便に活用」することとした <ul style="list-style-type: none"> ✓別コースの増便に活用 ✓今後の利用状況によっては現存 ✓積み残しの際の予備車両として活用 ✓デマンド運行試行等の実証運行に活用

(3) 検討案

検討案は、次のとおりです。郊外路線は、1 ケースとし、中央循環コースの経路を 3 ケース設定しました。

表 検討ケース

視点	名称	概要	利点	欠点
郊外 路線	ー	前述のとおり。		
中央 循環	一筆書き (野洲駅 南口止) 拠点中心 型	<ul style="list-style-type: none"> ・野洲駅～図書館～地域医療センター～イオンを経由するルートを設定 ・野洲駅は南口のみで接続 	<ul style="list-style-type: none"> ・主要な公共施設、商業施設等をカバー ・北口延伸ケースと比較して運行時分が短い 	<ul style="list-style-type: none"> ・1 運行が約 60 分と長く、便数が減少（計 7 往復/日程度） ・比江方面は乗換を要する ・北口発着路線は駅自由通路での上下移動が必要
	一筆書き (野洲駅 北口延 伸) 野洲駅北 口活用・ 公共施設 中心型	<ul style="list-style-type: none"> ・野洲駅～図書館～地域医療センター～イオンを経由するルートを設定 ・野洲駅は南口、北口両方で接続 	<ul style="list-style-type: none"> ・主要な公共施設、商業施設等をカバー ・北口発着路線とも平面乗換えが可能 	<ul style="list-style-type: none"> ・1 運行が約 60 分と長く、便数が減少（計 7 往復/日程度） ・比江方面は乗換を要する ・南口止ケースと比較して運行時分が長い
	三角路線 公共施設 中心型	<ul style="list-style-type: none"> ・比江方面を経由する経路を設定 	<ul style="list-style-type: none"> ・1 運行が約 40 分と短く、増便が可能（計 10 循環/日程度） ・比江方面から地域医療センターへの乗換無しでの移動が可能 	<ul style="list-style-type: none"> ・野洲駅南口方面への経路設定をしないためアルプラザ、図書館等へは乗継ぎが必要

表 再編前後での変化

項目		郊 あ め	外 や 安 治	路 祇 王・ 中 里	線 篠 原	希望が丘三上				中央循環				
						希望		が丘		三上		一筆書き (野洲駅南口止)	一筆書き(野洲 駅北口延伸)	三角路線
						上り	下り	上り	下り	拠点中心型	野洲駅北口活用 公共施設中心型	公共施設中心型		
便数	再編前	6	6	6	6	4	4	5	5	7				
	再編後	6	7	7	7	2～4	2～4	5	4	7	7	10		
コース タイム	再編前	1:17	1:15	1:25	1:10	0:51	0:53	0:30	0:33	1:00				
	再編後	1:11	0:56	0:58	1:02	0:49	0:52	0:30	0:33	0:53	0:56	0:38		
停留所 数	再編前	32	30	35	29	32		23		37				
	再編後	29	20	26	24	32		22		17	16	11		

【現行路線図】



【再編案：一筆書き(野洲駅南口止) 案1】

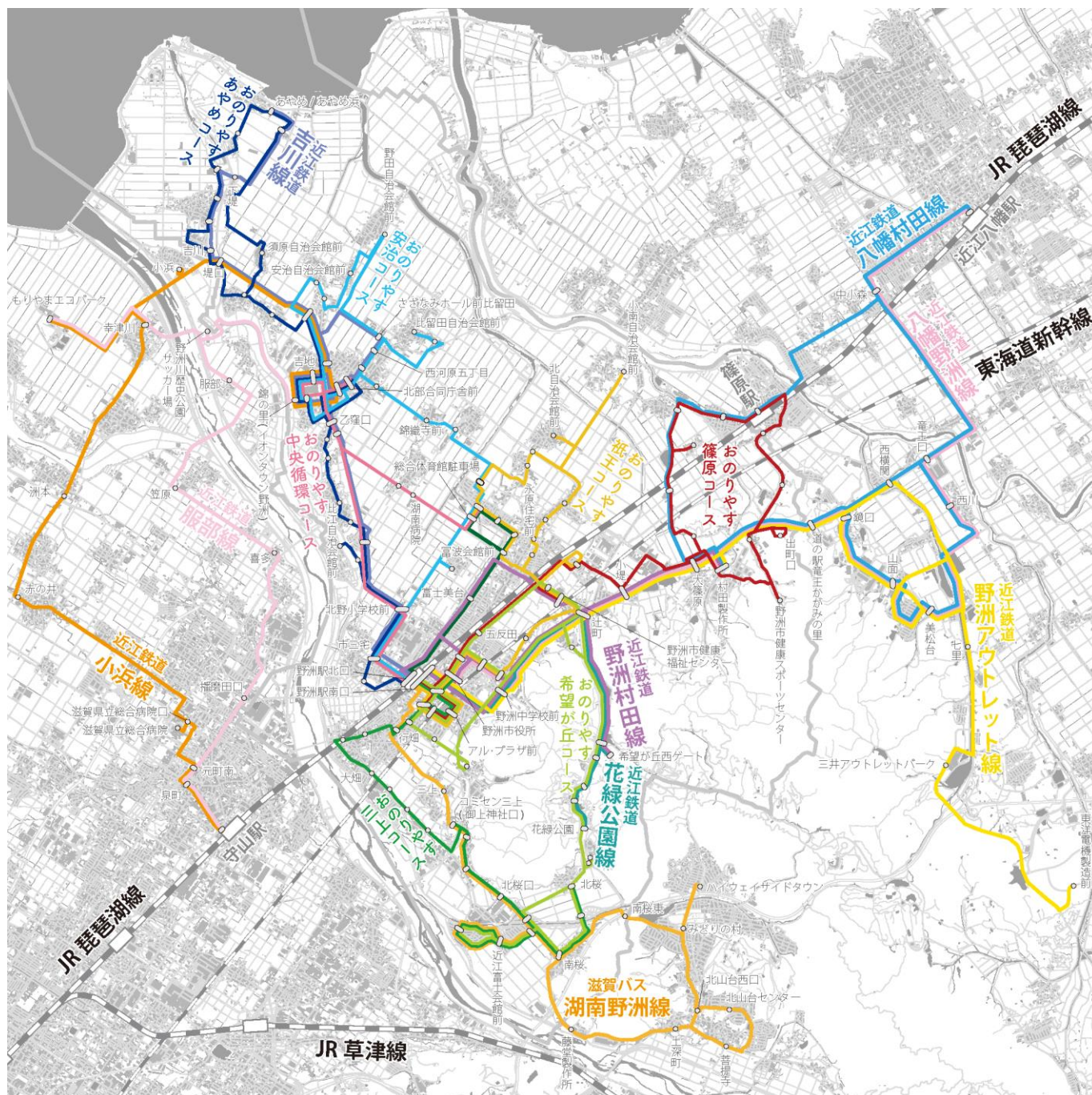

【再編案：一筆書き(野洲駅北口延伸) 案2】

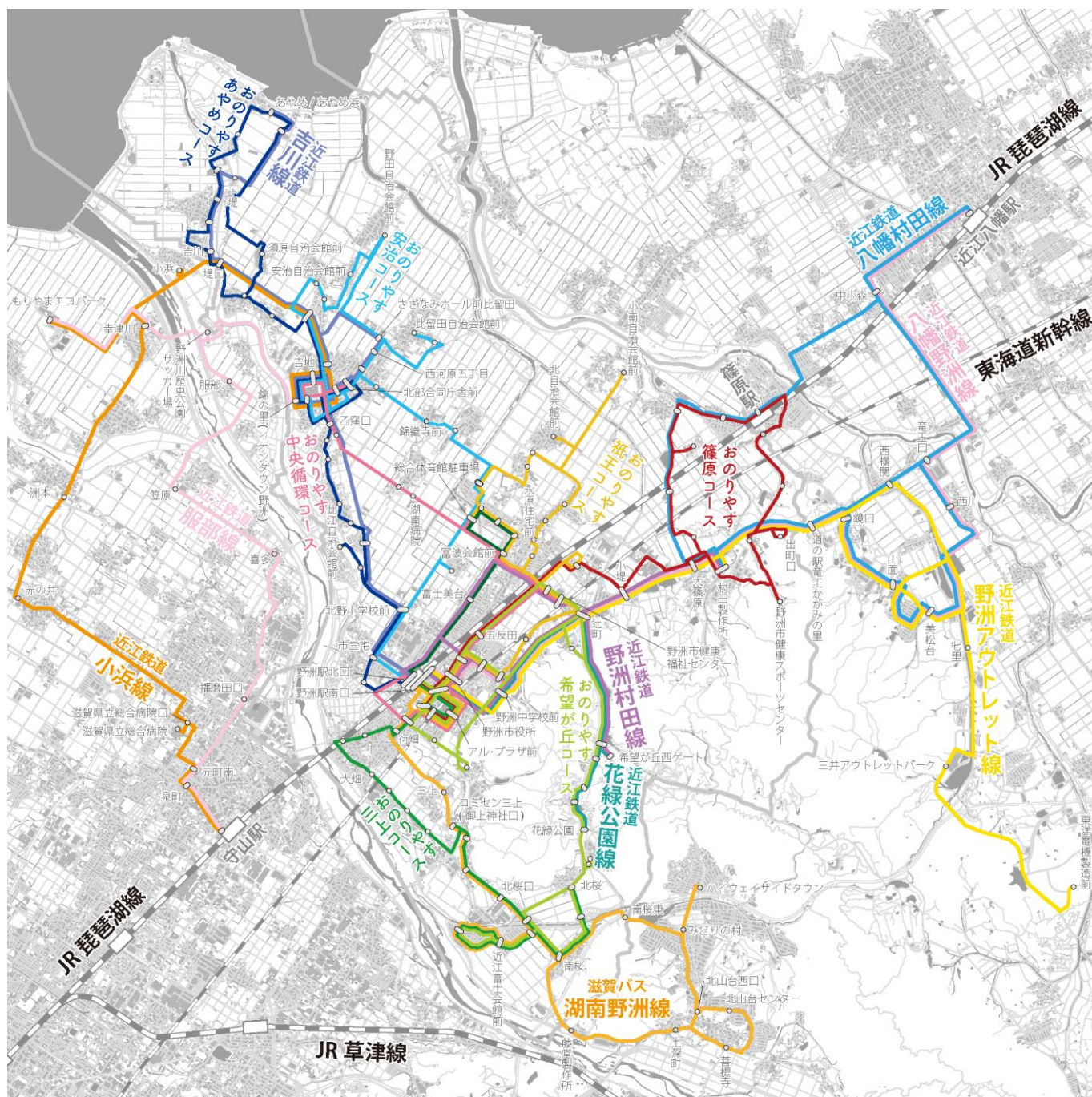

【再編案三角路線 案3】

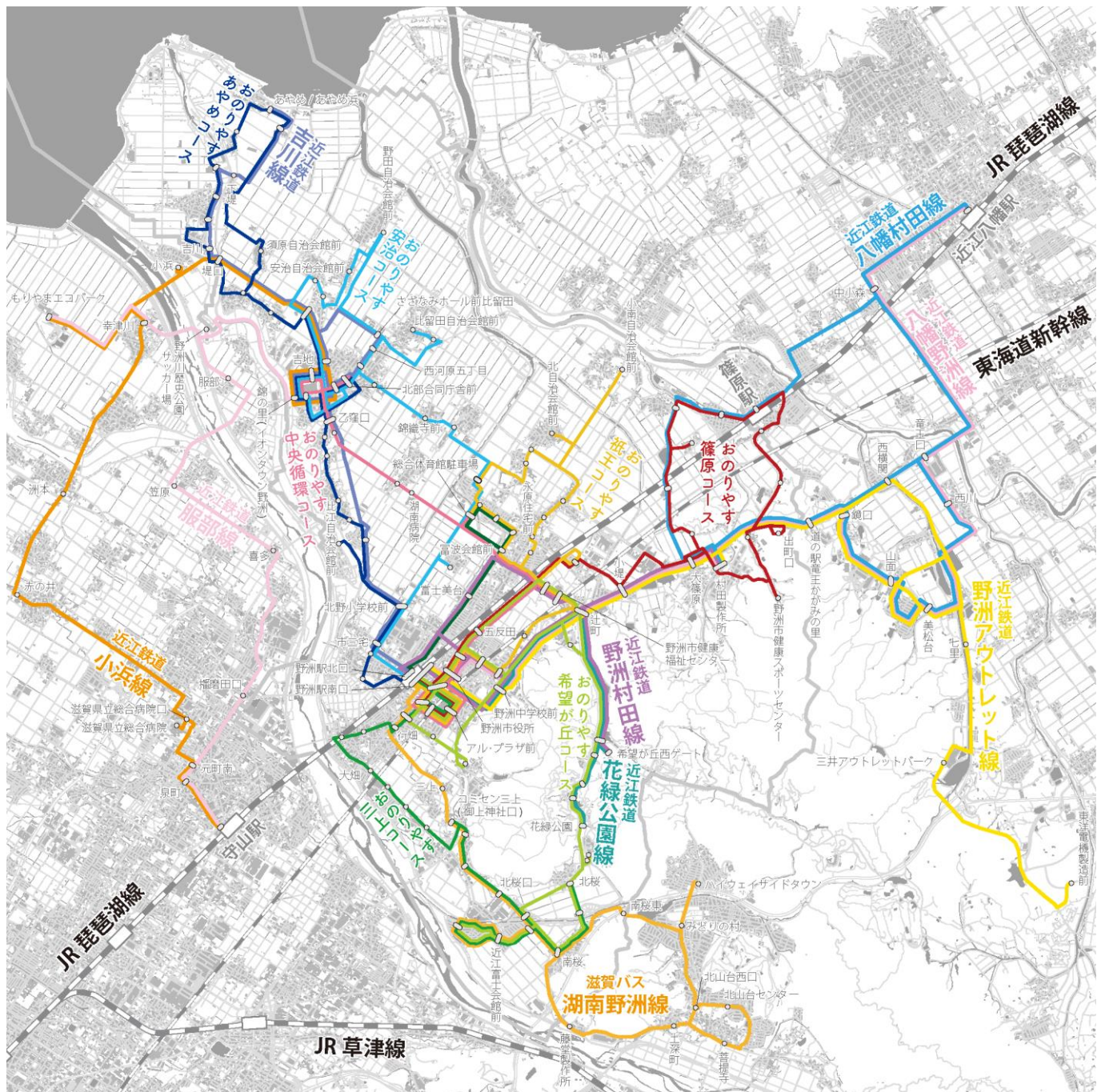

○中央循環コース

現行

再編案：一筆書き（野洲駅南口止） 案1

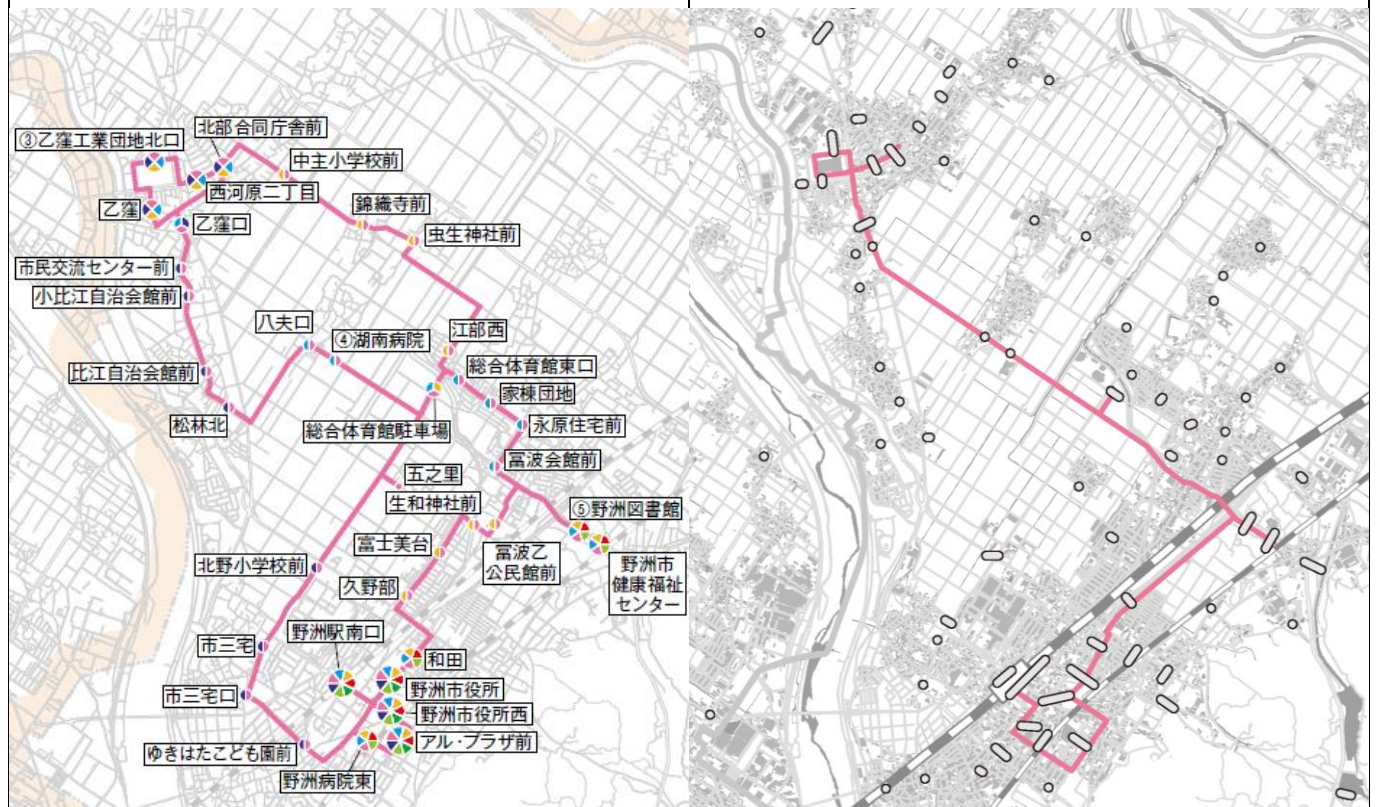

再編案：一筆書き（野洲駅北口延伸） 案2

再編案：三角路線 案3

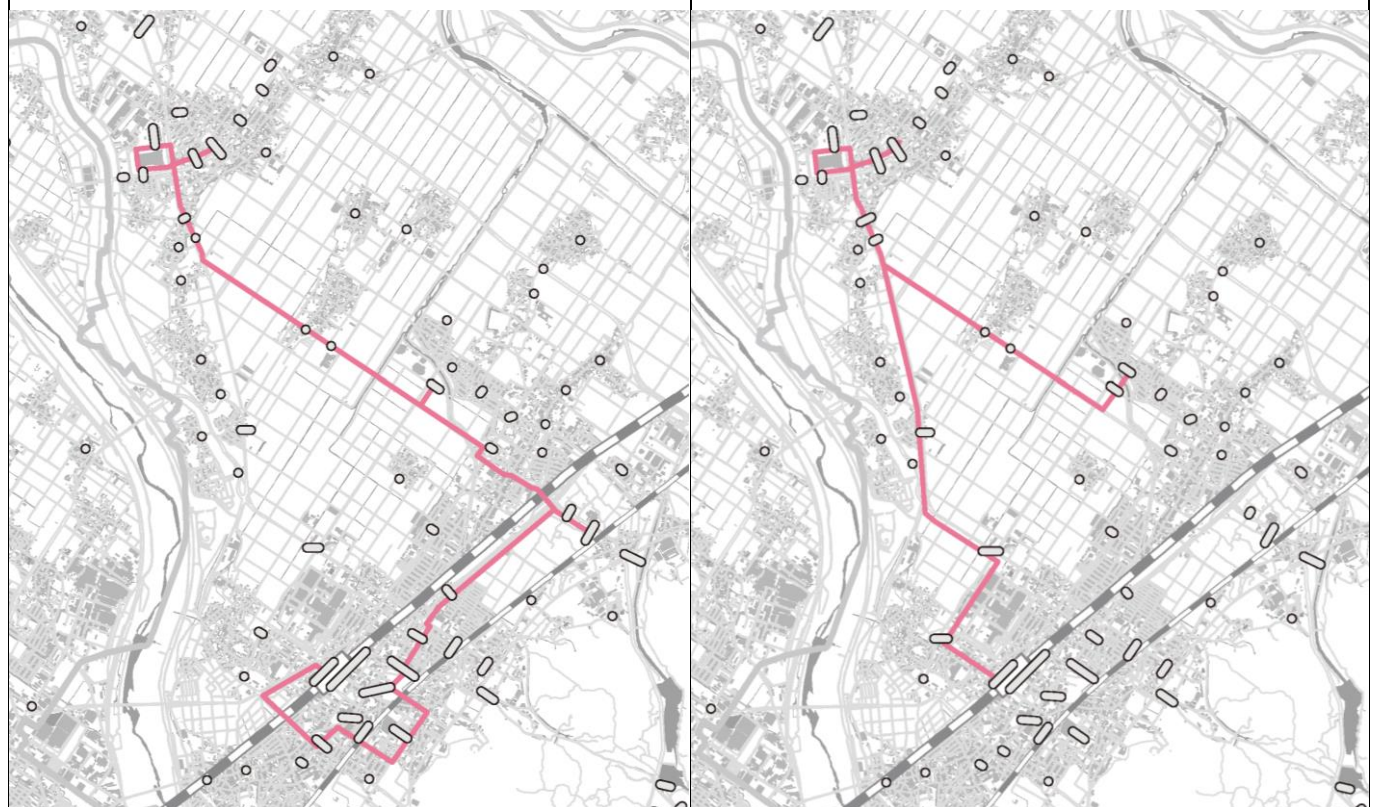

○あやめコース

現行

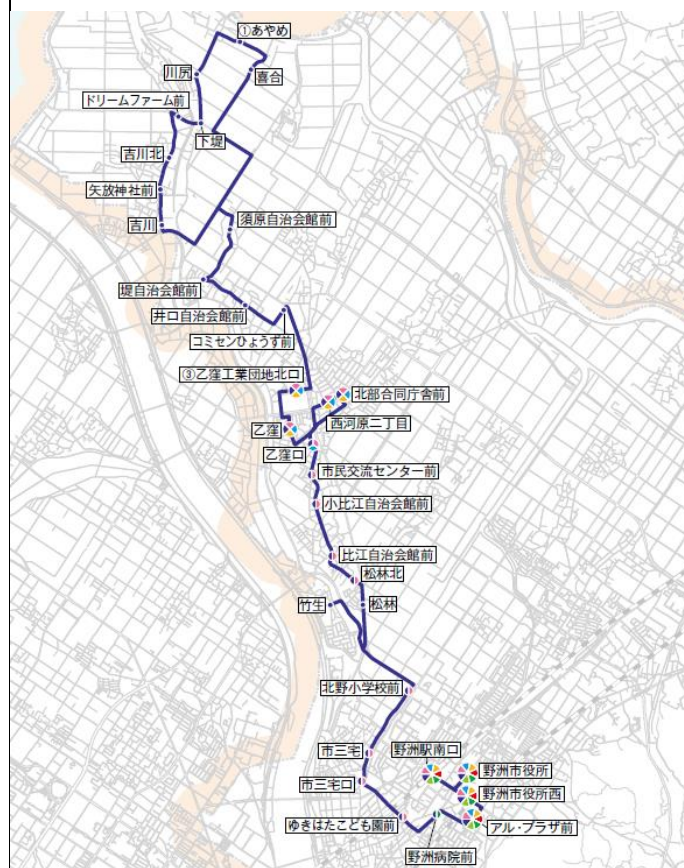

再編案

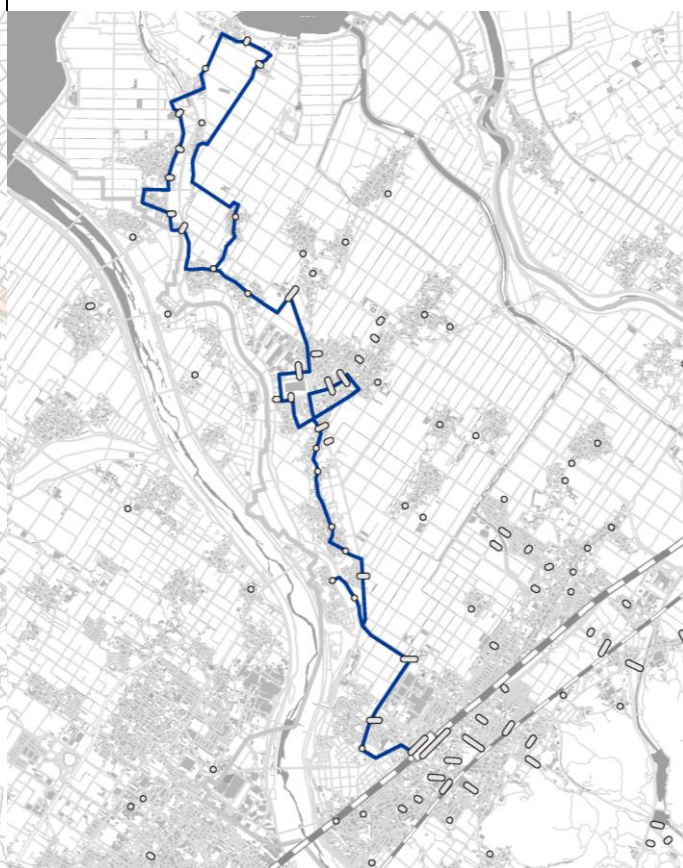

○安治コース

現行

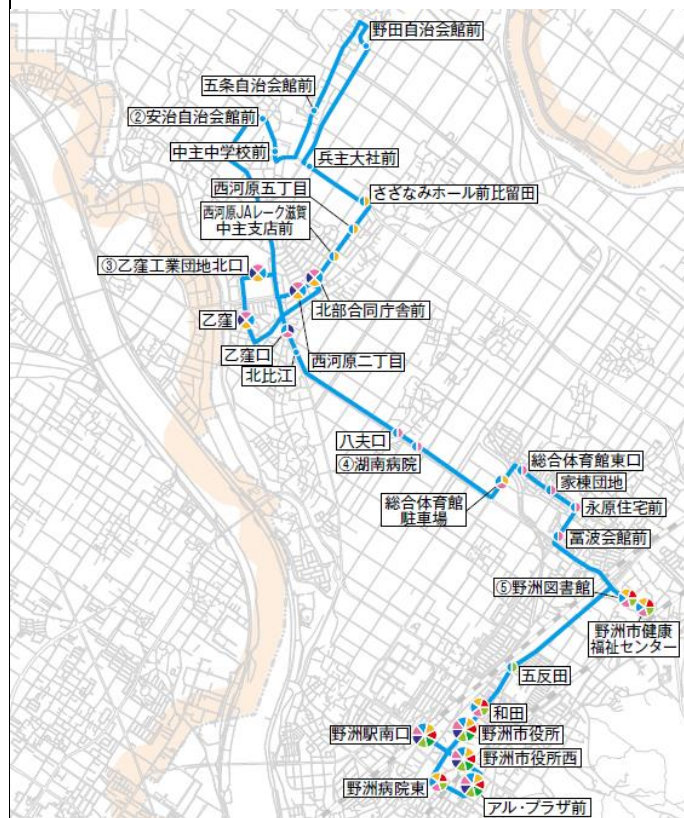

再編案

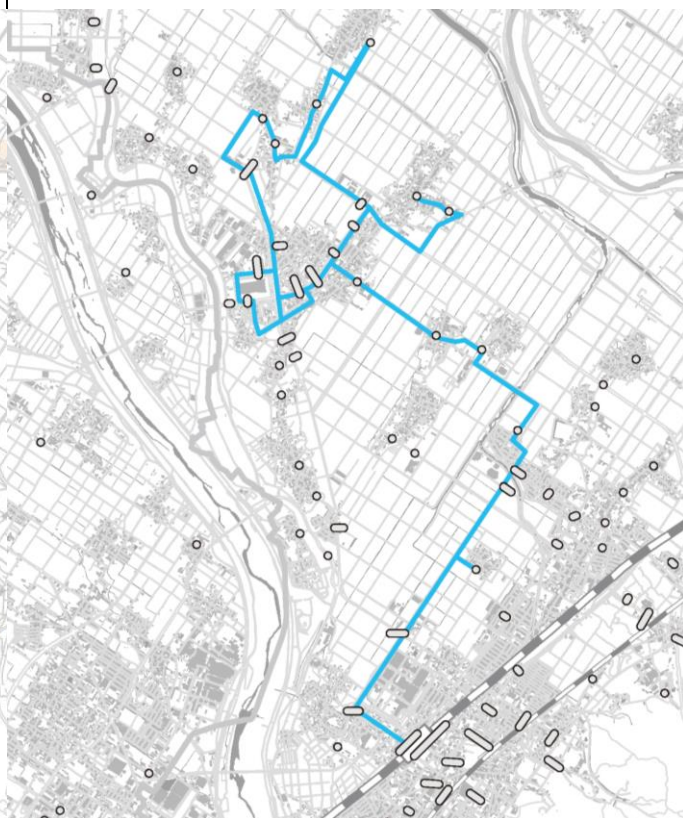

○祇王コース

現行

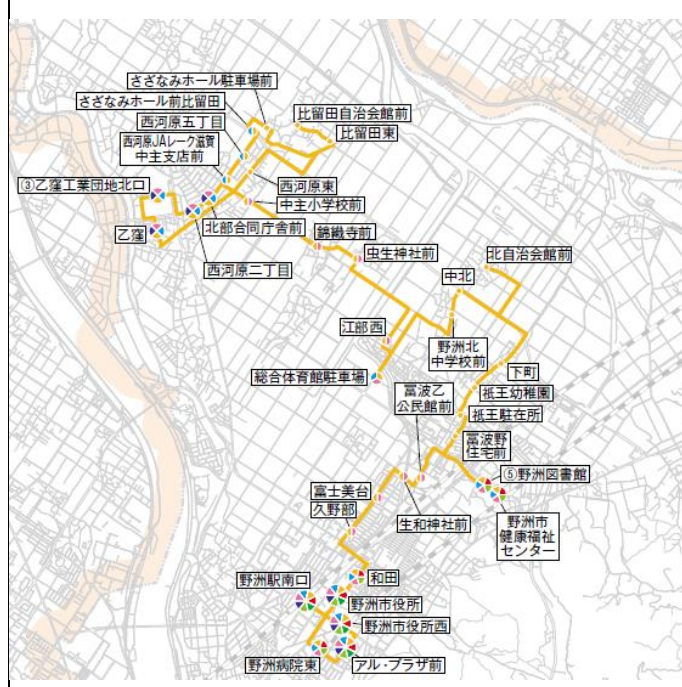

再編案

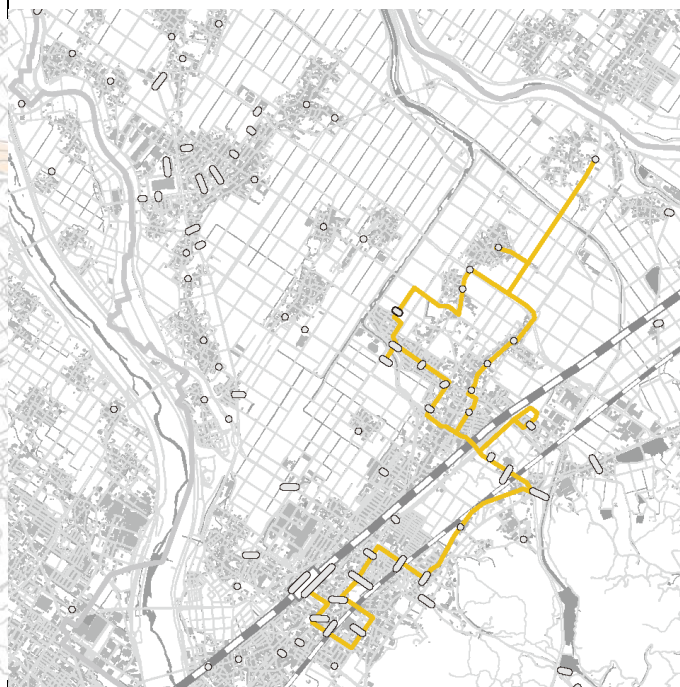

○篠原コース

現行

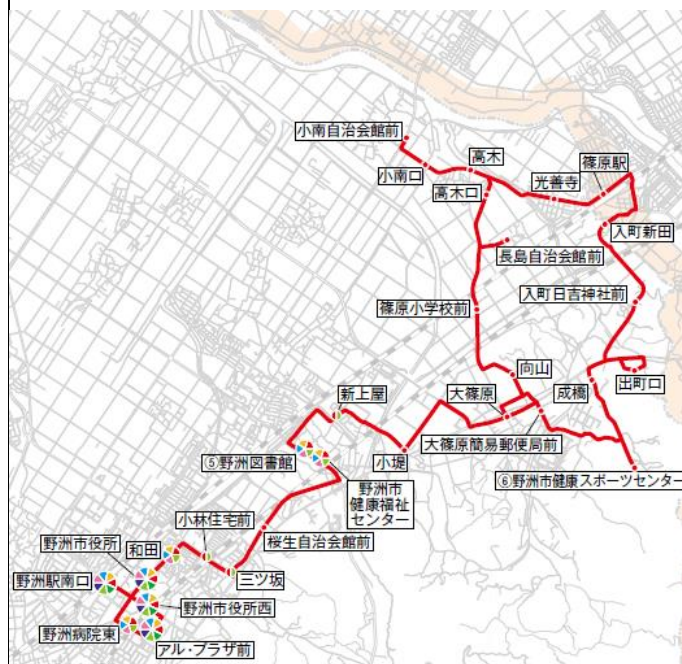

再編案

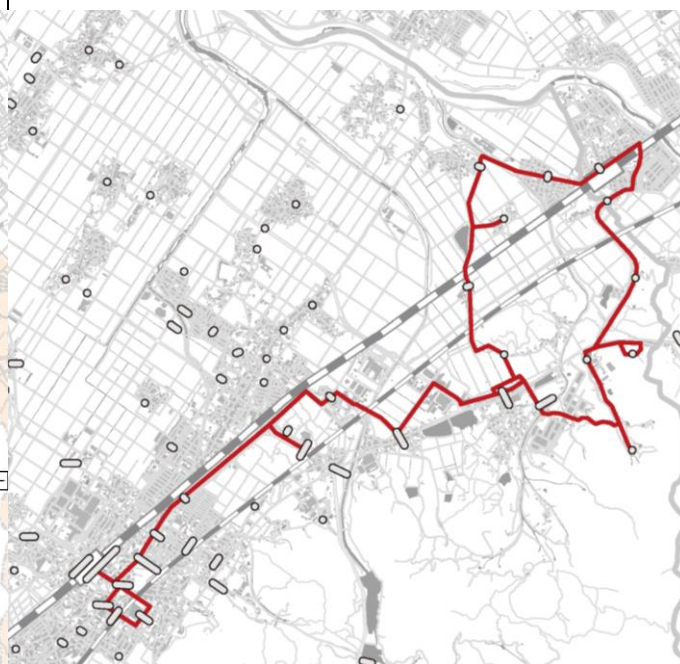

○三上コース

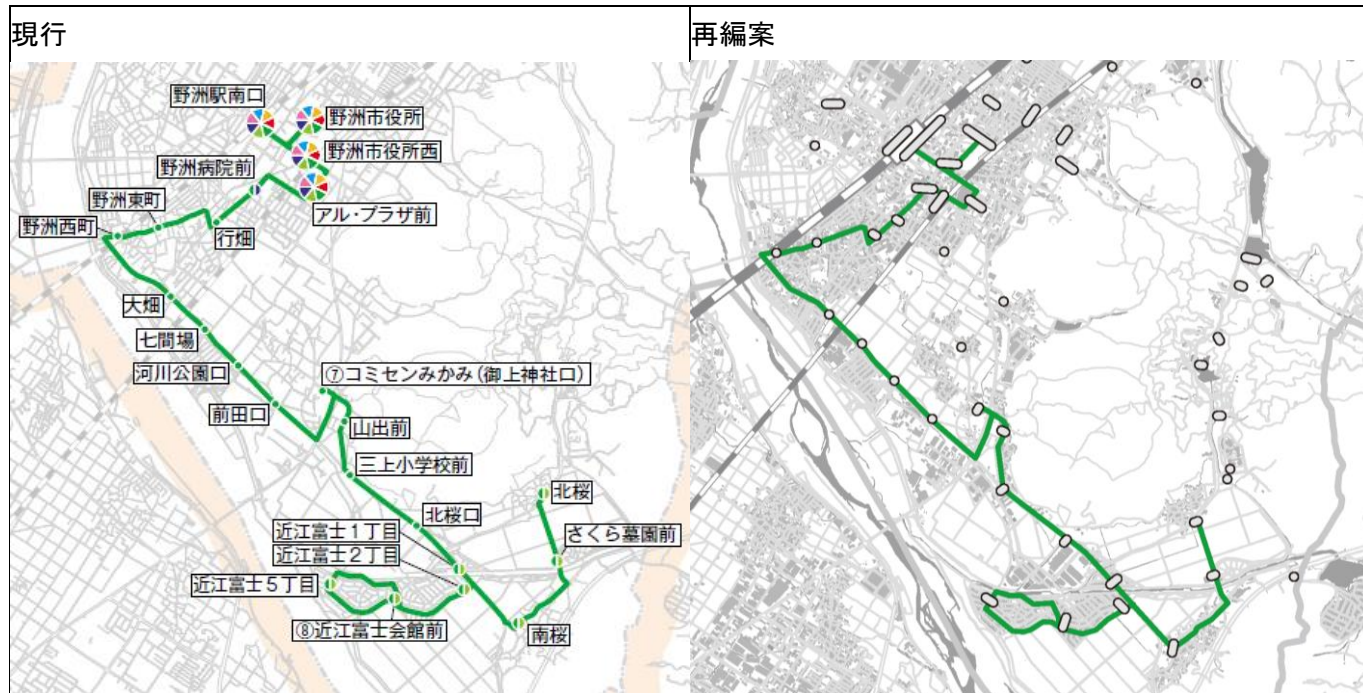

○希望が丘コース



表 時刻表 あやめコース

停留所名	第1便	第2便	第3便	第4便	第5便	第6便
野洲駅北口		9:29	11:05	13:26	15:07	16:43
市三宅口		9:30	11:06	13:27	15:08	16:44
市三宅		9:31	11:07	13:28	15:09	16:45
北野小学校前		9:32	11:08	13:29	15:10	16:46
竹ヶ丘		9:34	11:10	13:31	15:12	16:48
竹生		9:35	11:11	13:32	15:13	16:49
松林		9:37	11:13	13:34	15:15	16:51
松林北		9:38	11:14	13:35	15:16	16:52
比江自治会館前		9:39	11:15	13:36	15:17	16:53
小比江自治会館前		9:40	11:16	13:37	15:18	16:54
市民交流センター前		9:41	11:17	13:38	15:19	16:55
乙窪口		9:43	11:19	13:40	15:21	16:57
西河原二丁目		9:44	11:20	13:41	15:22	16:58
北部合同庁舎前		9:45	11:21	13:42	15:23	16:59
乙窪		9:48	11:24	13:45	15:26	17:02
乙窪工業団地北口		9:50	11:26	13:47	15:28	17:04
コミセンひょうず前		9:52	11:28	13:49	15:30	17:06
井口自治会館前		9:53	11:29	13:50	15:31	17:07
堤自治会館前		9:54	11:30	13:51	15:32	17:08
須原自治会館前		9:56	11:32	13:53	15:34	17:10
下堤	8:18	9:59	11:35	13:56	15:37	17:13
喜合	8:20	10:01	11:37	13:58	15:39	17:15
あやめ	8:21	10:02	11:38	13:59	15:40	17:16
川尻	8:22	10:03	11:39	14:00	15:41	17:17
ドリムファーム前	8:23	10:04	11:40	14:01	15:42	17:18
吉川北	8:25	10:06	11:42	14:03	15:44	17:20
矢放神社前	8:26	10:07	11:43	14:04	15:45	17:21
吉川	8:27	10:08	11:44	14:05	15:46	17:22
堤自治会館前	8:30	10:11	11:47	14:08	15:49	17:25
井口自治会館前	8:31	10:12	11:48	14:09	15:50	17:26
コミセンひょうず前	8:32	10:13	11:49	14:10	15:51	17:27
乙窪工業団地北口	8:34	10:15	11:51	14:12	15:53	17:29
乙窪	8:36	10:17	11:53	14:14	15:55	17:31
北部合同庁舎前	8:39	10:20	11:56	14:17	15:58	17:34
西河原二丁目	8:40	10:21	11:57	14:18	15:59	17:35
乙窪口	8:41	10:22	11:58	14:19	16:00	17:36
市民交流センター前	8:43	10:24	12:00	14:21	16:02	17:38
小比江自治会館前	8:45	10:26	12:02	14:23	16:04	17:40
比江自治会館前	8:46	10:27	12:03	14:24	16:05	17:41
松林北	8:47	10:28	12:04	14:25	16:06	17:42
松林	8:48	10:29	12:05	14:26	16:07	17:43
竹が丘	8:49	10:30	12:06	14:27	16:08	17:44
竹生	8:50	10:31	12:07	14:28	16:09	17:45
北野小学校前	8:53	10:34	12:10	14:31	16:12	17:48
市三宅	8:54	10:35	12:11	14:32	16:13	17:49
市三宅口	8:55	10:36	12:12	14:33	16:14	17:50
野洲駅北口	8:59	10:40	12:16	14:37	16:18	17:54

表 時刻表 安治コース

停留所名	第1便	第2便	第3便	第4便	第5便	第6便	第7便
野洲駅北口		9:18	10:42	12:48	14:08	15:37	16:56
北野小学校前		9:20	10:44	12:50	14:10	15:39	16:58
五之里		9:23	10:47	12:53	14:13	15:42	17:01
野洲地域医療センター		9:26	10:50	12:56	14:16	15:45	17:04
江部西		9:28	10:52	12:58	14:18	15:47	17:06
虫生神社前		9:30	10:54	13:00	14:20	15:49	17:08
錦職寺前		9:31	10:55	13:01	14:21	15:50	17:09
中主小学校前		9:32	10:56	13:02	14:22	15:51	17:10
北部合同庁舎前		9:33	10:57	13:03	14:23	15:52	17:11
西河原二丁目		9:34	10:58	13:04	14:24	15:53	17:12
乙窪		9:36	11:00	13:06	14:26	15:55	17:14
乙窪工業団地北口		9:38	11:02	13:08	14:28	15:57	17:16
安治自治会館前	8:12	9:41	11:05	13:11	14:31	16:00	17:19
中主中学校前	8:13	9:42	11:06	13:12	14:32	16:01	17:20
五条自治会館前	8:15	9:44	11:08	13:14	14:34	16:03	17:22
野田自治会館前	8:17	9:46	11:10	13:16	14:36	16:05	17:24
兵主大社前	8:19	9:48	11:12	13:18	14:38	16:07	17:26
旧さざなみホール前	8:20	9:49	11:13	13:19	14:39	16:08	17:27
比留田自治会館前	8:22	9:51	11:15	13:21	14:41	16:10	17:29
西河原5丁目	8:24	9:53	11:17	13:23	14:43	16:12	17:31
西河原JALーク滋賀中主支店	8:24	9:53	11:17	13:23	14:43	16:12	17:31
乙窪	8:26	9:55	11:19	13:25	14:45	16:14	17:33
乙窪工業団地北口	8:28	9:57	11:21	13:27	14:47	16:16	17:35
西河原二丁目	8:30	9:59	11:23	13:29	14:49	16:18	17:37
北部合同庁舎前	8:31	10:00	11:24	13:30	14:50	16:19	17:38
中主小学校前	8:32	10:01	11:25	13:31	14:51	16:20	17:39
錦職寺前	8:34	10:03	11:27	13:33	14:53	16:22	17:41
虫生神社前	8:35	10:04	11:28	13:34	14:54	16:23	17:42
江部西	8:37	10:06	11:30	13:36	14:56	16:25	17:44
野洲地域医療センター	8:39	10:08	11:32	13:38	14:58	16:27	17:46
五之里	8:43	10:12	11:36	13:42	15:02	16:31	17:50
北野小学校前	8:46	10:15	11:39	13:45	15:05	16:34	17:53
野洲駅北口	8:48	10:17	11:41	13:47	15:07	16:36	17:55

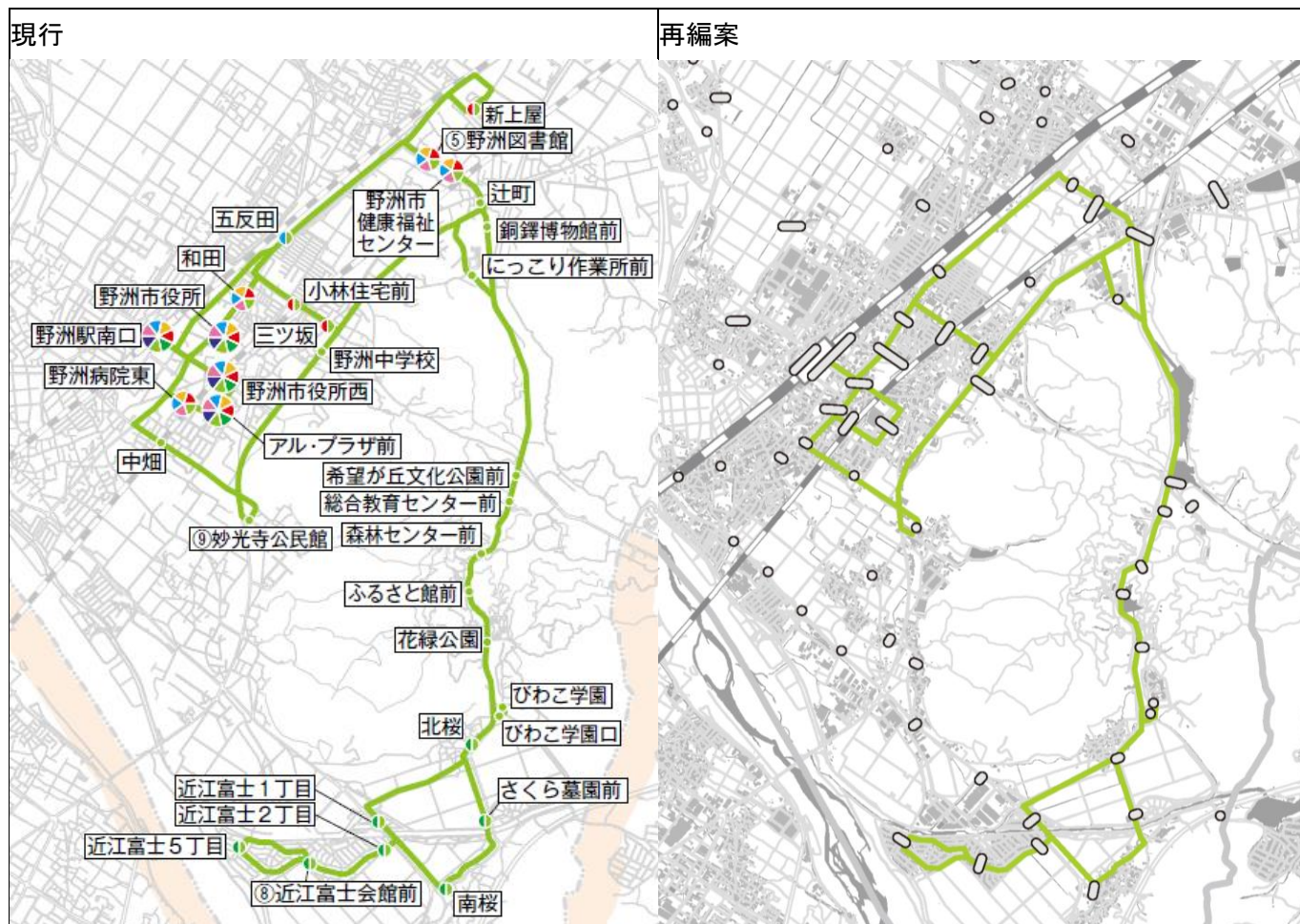
表 時刻表 祇王コース

停留所名	第1便	第2便	第3便	第4便	第5便	第6便	第7便
野洲駅南口		9:00	10:26	12:32	13:58	15:24	16:50
野洲市役所		9:01	10:27	12:33	13:59	15:25	16:51
アル・プラザ前		9:03	10:29	12:35	14:01	15:27	16:53
野洲小学校前(野洲病院東)		9:04	10:30	12:36	14:02	15:28	16:54
和田		9:06	10:32	12:38	14:04	15:30	16:56
小林住宅前		9:07	10:33	12:39	14:05	15:31	16:57
三ツ坂		9:08	10:34	12:40	14:06	15:32	16:58
桜生自治会館前		9:09	10:35	12:41	14:07	15:33	16:59
野洲市健康福祉センター		9:11	10:37	12:43	14:09	15:35	17:01
野洲図書館		9:12	10:38	12:44	14:10	15:36	17:02
新上屋		9:15	10:41	12:47	14:13	15:39	17:05
富波会館前		9:18	10:44	12:50	14:16	15:42	17:08
永原住宅前		9:19	10:45	12:51	14:17	15:43	17:09
家棟団地		9:20	10:46	12:52	14:18	15:44	17:10
総合体育館東口		9:20	10:46	12:52	14:18	15:44	17:10
野洲地域医療センター	7:57	9:22	10:48	12:54	14:20	15:46	17:12
江部西	7:59	9:24	10:50	12:56	14:22	15:48	17:14
野洲北中学校前	8:01	9:26	10:52	12:58	14:24	15:50	17:16
中北	8:02	9:27	10:53	12:59	14:25	15:51	17:17
北自治会館前	8:05	9:30	10:56	13:02	14:28	15:54	17:20
小南自治会館前	8:08	9:33	10:59	13:05	14:31	15:57	17:23
下町	8:13	9:38	11:04	13:10	14:36	16:02	17:28
祇王幼稚園	8:14	9:39	11:05	13:11	14:37	16:03	17:29
祇王駐在所	8:15	9:40	11:06	13:12	14:38	16:04	17:30
富波野住宅前	8:16	9:41	11:07	13:13	14:39	16:05	17:31
野洲図書館	↓	9:44	11:10	13:16	14:42	16:08	17:34
野洲市健康福祉センター	8:20	9:45	11:11	13:17	14:43	16:09	17:35
桜生自治会館前	8:21	9:47	11:13	13:19	14:45	16:11	17:37
三ツ坂	8:23	9:48	11:14	13:20	14:46	16:12	17:38
小林住宅前	8:24	9:49	11:15	13:21	14:47	16:13	17:39
和田	8:25	9:50	11:16	13:22	14:48	16:14	17:40
野洲市役所	8:26	9:51	11:17	13:23	14:49	16:15	17:41
野洲小学校前(野洲病院東)	8:27	9:52	11:18	13:24	14:50	16:16	17:42
アル・プラザ前	8:28	9:53	11:19	13:25	14:51	16:17	17:43
野洲市役所西	8:29	9:54	11:20	13:26	14:52	16:18	17:44
野洲駅南口	8:30	9:56	11:22	13:28	14:54	16:20	17:46

表 時刻表 篠原コース

停留所名	第1便	第3便	第5便	第7便	停留所名	第2便	第4便	第6便
野洲駅南口		10:47	14:31	17:15	野洲駅南口	9:15	12:59	15:53
野洲市役所		10:48	14:32	17:16	野洲市役所	9:16	13:00	15:54
アル・プラザ前		10:50	14:34	17:18	アル・プラザ前	9:18	13:02	15:56
野洲病院東		10:51	14:35	17:19	野洲病院東	9:19	13:03	15:57
和田		10:53	14:37	17:21	和田	9:21	13:05	15:59
五反田		10:55	14:39	17:23	五反田	9:23	13:07	16:01
野洲図書館		10:57	14:41	17:25	野洲図書館	9:25	13:09	16:03
野洲市健康福祉センター		10:58	14:42	17:26	野洲市健康福祉センター	9:26	13:10	16:04
新上屋		11:01	14:45	17:29	新上屋	9:29	13:13	16:07
小堤		11:03	14:47	17:31	小堤	9:31	13:15	16:09
大篠原		11:05	14:49	17:33	大篠原	9:33	13:17	16:11
大篠原簡易郵便局前		11:06	14:50	17:34	向山	9:35	13:19	16:13
野洲市健康スポーツセンター		11:09	14:53	17:37	篠原小学校前	9:37	13:21	16:15
成橋		11:11	14:55	17:39	長島自治会館前	9:38	13:22	16:16
出町口		11:13	14:57	17:41	高木	9:41	13:25	16:19
入町日吉神社前		11:15	14:59	17:43	光善寺	9:42	13:26	16:20
入町新田	8:23	11:17	15:01	17:45	篠原駅	9:43	13:27	16:21
篠原駅	8:27	11:21	15:05	17:49	入町新田	9:47	13:31	16:25
光善寺	8:28	11:22	15:06		入町日吉神社前	9:49	13:33	16:27
高木	8:29	11:23	15:07		出町口	9:51	13:35	16:29
長島自治会館前	8:32	11:26	15:10		成橋	9:53	13:37	16:31
篠原小学校前	8:33	11:27	15:11		野洲市健康スポーツセンター	9:55	13:39	16:33
向山	8:35	11:29	15:13		大篠原簡易郵便局前	9:58	13:42	16:36
大篠原	8:37	11:31	15:15		大篠原	9:59	13:43	16:37
小堤	8:39	11:33	15:17		小堤	10:01	13:45	16:39
新上屋	8:41	11:35	15:19		新上屋	10:03	13:47	16:41
野洲図書館	8:44	11:38	15:22		野洲図書館	10:06	13:50	16:44
野洲市健康福祉センター	8:45	11:39	15:23		野洲市健康福祉センター	10:07	13:51	16:45
五反田	8:47	11:41	15:25		五反田	10:09	13:53	16:47
和田	8:49	11:43	15:27		和田	10:11	13:55	16:49
野洲市役所	8:50	11:44	15:28		野洲市役所	10:12	13:56	16:50
野洲病院東	8:51	11:45	15:29		野洲病院東	10:13	13:57	16:51
アル・プラザ前	8:52	11:46	15:30		アル・プラザ前	10:14	13:58	16:52
野洲市役所西	8:53	11:47	15:31		野洲市役所西	10:15	13:59	16:53
野洲駅南口	8:55	11:49	15:33		野洲駅南口	10:17	14:01	16:55

表 時刻表 三上コース

停留所名	第1便	第3便	第5便	第7便	第9便	停留所名	第2便	第4便	第6便	第8便
北桜	8:20	10:33	13:16	15:19	17:22	野洲駅南口	9:30	11:33	14:16	16:19
さくら墓園前	8:21	10:34	13:17	15:20	17:23	野洲市役所	9:31	11:34	14:17	16:20
南桜	8:22	10:35	13:18	15:21	17:24	アル・プラザ前	9:33	11:36	14:19	16:22
近江富士2丁目	8:24	10:37	13:20	15:23	17:26	郵便局前	9:35	11:38	14:21	16:24
近江富士5丁目	8:26	10:39	13:22	15:25	17:28	行畑	9:36	11:39	14:22	16:25
近江富士会館前	8:27	10:40	13:23	15:26	17:29	野洲東町	9:37	11:40	14:23	16:26
近江富士2丁目	8:28	10:41	13:24	15:27	17:30	野洲西町	9:38	11:41	14:24	16:27
近江富士1丁目	8:29	10:42	13:25	15:28	17:31	大畑	9:40	11:43	14:26	16:29
北桜口	8:30	10:43	13:26	15:29	17:32	七間場	9:41	11:44	14:27	16:30
三上小学校前	8:31	10:44	13:27	15:30	17:33	河川公園口	9:42	11:45	14:28	16:31
山出前	8:32	10:45	13:28	15:31	17:34	前田口	9:43	11:46	14:29	16:32
コミセンみかみ (御上神社口)	8:34	10:47	13:30	15:33	17:36	コミセンみかみ (御上神社口)	9:46	11:49	14:32	16:35
前田口	8:37	10:50	13:33	15:36	17:39	山出前	9:48	11:51	14:34	16:37
河川公園口	8:38	10:51	13:34	15:37	17:40	三上小学校前	9:49	11:52	14:35	16:38
七間場	8:39	10:52	13:35	15:38	17:41	北桜口	9:50	11:53	14:36	16:39
大畑	8:40	10:53	13:36	15:39	17:42	近江富士1丁目	9:51	11:54	14:37	16:40
野洲西町	8:42	10:55	13:38	15:41	17:44	近江富士2丁目	9:52	11:55	14:38	16:41
野洲東町	8:43	10:56	13:39	15:42	17:45	近江富士5丁目	9:54	11:57	14:40	16:43
行畑	8:44	10:57	13:40	15:43	17:46	近江富士会館前	9:55	11:58	14:41	16:44
郵便局前	8:45	10:58	13:41	15:44	17:47	近江富士2丁目	9:56	11:59	14:42	16:45
アル・プラザ前	8:47	11:00	13:43	15:46	17:49	南桜	9:58	12:01	14:44	16:47
野洲市役所西	8:48	11:01	13:44	15:47	17:50	さくら墓園前	9:59	12:02	14:45	16:48
野洲駅南口	8:50	11:03	13:46	15:49	17:52	北桜	10:03	12:06	14:49	16:52

表 時刻表 希望が丘コース

停留所名	第1便	第3便	第5便	第7便	停留所名	第2便	第4便	第6便	第8便
野洲駅南口				16:10	北桜	9:03			17:30
野洲市役所				16:11	さくら墓園前	9:04			17:31
和田				16:12	南桜	9:05			17:32
小林住宅前				16:14	近江富士2丁目	9:07			17:34
三ツ坂				16:15	近江富士5丁目	9:09			17:36
にっこり作業所前				16:19	近江富士会館前	9:10			17:37
銅鐸博物館前				16:20	近江富士2丁目	9:11			17:38
野洲中学校				16:22	近江富士1丁目	9:12			17:39
妙光寺公民館				16:25	北桜	9:14			17:41
中畑				16:27	びわこ学園口	9:15			17:42
中畑2				16:27	びわこ学園	9:16			17:43
アル・プラザ前				16:30	花緑公園	9:18			17:45
野洲病院東				16:31	ふるさと館前	9:18			17:45
野洲駅南口	8:22			16:35	森林センター前	9:19			17:46
五反田	8:24			16:37	総合教育センター前	9:20			17:47
野洲図書館	↓			16:40	希望が丘文化公園前	9:20			17:47
野洲市健康福祉センター	8:25			16:41	銅鐸博物館前	9:21			17:48
辻町	8:26			16:42	辻町	9:22			17:49
銅鐸博物館前	8:27			16:43	野洲市健康福祉センター	9:23			17:50
希望が丘文化公園前	8:28			16:44	野洲図書館	9:24			17:51
総合教育センター前	8:28			16:44	五反田	9:26			17:53
森林センター前	8:29			16:45	野洲駅南口	9:29			17:56
花緑公園	8:30			16:46	野洲病院東	9:31			
びわこ学園口	8:31			16:47	アル・プラザ前	9:32			
びわこ学園	8:32			16:48	野洲市役所西	9:33			
北桜	8:34			16:50	中畑2	9:35			
近江富士1丁目	8:36			16:52	中畑	9:37			
近江富士2丁目	8:37			16:53	妙光寺公民館	9:37			
近江富士5丁目	8:39			16:55	野洲中学校	9:40			
近江富士会館前	8:40			16:56	にっこり作業所前	9:42			
近江富士2丁目	8:41			16:57	銅鐸博物館前	9:43			
南桜	8:43			16:59	三ツ坂	9:45			
さくら墓園前	8:44			17:00	小林住宅前	9:46			
北桜	8:46			17:02	和田	9:48			
					野洲市役所	9:49			
					野洲駅南口	9:52			

表 時刻表 中央循環コース：1

停留所名	第1便	第2便	第3便	第4便	第5便	第6便	第7便
野洲駅南口	8:12	9:35	10:58	13:01	14:24	15:47	17:10
野洲市役所	8:13	9:36	10:59	13:02	14:25	15:48	17:11
アル・プラザ前	8:15	9:38	11:01	13:04	14:27	15:50	17:13
野洲病院東	8:16	9:39	11:02	13:05	14:28	15:51	17:14
和田	8:18	9:41	11:04	13:07	14:30	15:53	17:16
五反田	8:20	9:43	11:06	13:09	14:32	15:55	17:18
野洲図書館	8:22	9:45	11:08	13:11	14:34	15:57	17:20
野洲市健康福祉センター	8:23	9:46	11:09	13:12	14:35	15:58	17:21
野洲地域医療センター	8:28	9:51	11:14	13:17	14:40	16:03	17:26
湖南病院	8:30	9:53	11:16	13:19	14:42	16:05	17:28
八夫口	8:31	9:54	11:17	13:20	14:43	16:06	17:29
北比江	8:33	9:56	11:19	13:22	14:45	16:08	17:31
乙窪口	8:34	9:57	11:20	13:23	14:46	16:09	17:32
乙窪工業団地北口	8:36	9:59	11:22	13:25	14:48	16:11	17:34
西河原二丁目	8:38	10:01	11:24	13:27	14:50	16:13	17:36
北部合同庁舎	8:39	10:02	11:25	13:28	14:51	16:14	17:37
西河原二丁目	8:40	10:03	11:26	13:29	14:52	16:15	17:38
乙窪口	8:41	10:04	11:27	13:30	14:53	16:16	17:39
北比江	8:42	10:05	11:28	13:31	14:54	16:17	17:40
八夫口	8:44	10:07	11:30	13:33	14:56	16:19	17:42
湖南病院	8:45	10:08	11:31	13:34	14:57	16:20	17:43
野洲地域医療センター	8:47	10:10	11:33	13:36	14:59	16:22	17:45
野洲図書館	8:52	10:15	11:38	13:41	15:04	16:27	17:50
野洲市健康福祉センター	8:53	10:16	11:39	13:42	15:05	16:28	17:51
五反田	8:55	10:18	11:41	13:44	15:07	16:30	17:53
和田	8:57	10:20	11:43	13:46	15:09	16:32	17:55
野洲市役所	8:58	10:21	11:44	13:47	15:10	16:33	17:56
野洲病院東	8:59	10:22	11:45	13:48	15:11	16:34	17:57
アル・プラザ前	9:00	10:23	11:46	13:49	15:12	16:35	17:58
野洲市役所西	9:01	10:24	11:47	13:50	15:13	16:36	17:59
野洲駅南口	9:05	10:28	11:51	13:54	15:17	16:40	18:03

表 時刻表 中央循環コース：2

停留所名	第1便	第2便	第3便	第4便	第5便	第6便	第7便
野洲駅北口	8:12	9:39	11:01	13:08	14:35	16:02	17:29
ゆきはたこども園	8:16	9:43	11:05	13:12	14:39	16:06	17:33
郵便局前	8:17	9:44	11:06	13:13	14:40	16:07	17:34
アルプラザ前	8:19	9:46	11:08	13:15	14:42	16:09	17:36
野洲市役所	8:21	9:48	11:10	13:17	14:44	16:11	17:38
和田	8:22	9:49	11:11	13:18	14:45	16:12	17:39
五反田	8:24	9:51	11:13	13:20	14:47	16:14	17:41
野洲図書館	8:26	9:53	11:15	13:22	14:49	16:16	17:43
野洲地域医療センター	8:31	9:58	11:20	13:27	14:54	16:21	17:48
湖南病院	8:33	10:00	11:22	13:29	14:56	16:23	17:50
八夫口	8:34	10:01	11:23	13:30	14:57	16:24	17:51
北比江	8:36	10:03	11:25	13:32	14:59	16:26	17:53
乙窪口	8:37	10:04	11:26	13:33	15:00	16:27	17:54
西河原二丁目	8:39	10:06	11:28	13:35	15:02	16:29	17:56
北部合同庁舎前	8:41	10:08	11:30	13:37	15:04	16:31	17:58
西河原二丁目	8:42	10:09	11:31	13:38	15:05	16:32	17:59
乙窪工業団地北口	8:43	10:10	11:32	13:39	15:06	16:33	18:00
乙窪口	8:45	10:12	11:34	13:41	15:08	16:35	18:02
北比江	8:46	10:13	11:35	13:42	15:09	16:36	18:03
八夫口	8:47	10:14	11:36	13:43	15:10	16:37	18:04
湖南病院	8:48	10:15	11:37	13:44	15:11	16:38	18:05
野洲地域医療センター	8:50	10:17	11:39	13:46	15:13	16:40	18:07
野洲図書館	8:55	10:22	11:44	13:51	15:18	16:45	
五反田	8:57	10:24	11:46	13:53	15:20	16:47	
和田	8:59	10:26	11:48	13:55	15:22	16:49	
野洲市役所	9:00	10:27	11:49	13:56	15:23	16:50	
アルプラザ前	9:02	10:29	11:51	13:58	15:25	16:52	
郵便局前	9:04	10:31	11:53	14:00	15:27	16:54	
ゆきはたこども園	9:05	10:32	11:54	14:01	15:28	16:55	
野洲駅北口	9:09	10:36	11:58	14:05	15:32	16:59	

表 時刻表 中央循環コース：3

停留所名	第1便	第2便	第3便	第4便	第5便	第6便	第7便	第8便	第9便	第10便
野洲駅北口	8:12	9:21	10:17	11:13	13:02	13:58	14:52	16:01	16:57	17:52
北野小学校前	8:14	9:23	10:19	11:15	13:04	14:00	14:54	16:03	16:59	17:54
松林	8:16	9:25	10:21	11:17	13:06	14:02	14:56	16:05	17:01	17:56
北比江	8:18	9:27	10:23	11:19	13:08	14:04	14:58	16:07	17:03	17:58
乙窪口	8:19	9:28	10:24	11:20	13:09	14:05	14:59	16:08	17:04	17:59
西河原二丁目	8:21	9:30	10:26	11:22	13:11	14:07	15:01	16:10	17:06	18:01
北部合同庁舎	8:23	9:32	10:28	11:24	13:13	14:09	15:03	16:12	17:08	18:03
西河原二丁目	8:24	9:33	10:29	11:25	13:14	14:10	15:04	16:13	17:09	18:04
乙窪工業団地北口	8:25	9:34	10:30	11:26	13:15	14:11	15:05	16:14	17:10	18:05
乙窪口	8:27	9:36	10:32	11:28	13:17	14:13	15:07	16:16	17:12	18:07
北比江	8:28	9:37	10:33	11:29	13:18	14:14	15:08	16:17	17:13	18:08
湖南病院	8:29	9:38	10:34	11:30	13:19	14:15	15:09	16:18	17:14	18:09
野洲地域医療センター	8:31	9:40	10:36	11:32	13:21	14:17	15:11	16:20	17:16	18:11
湖南病院	8:32	9:41	10:37	11:33	13:22	14:18	15:12	16:21	17:17	
八夫口	8:33	9:42	10:38	11:34	13:23	14:19	15:13	16:22	17:18	
北比江	8:35	9:44	10:40	11:36	13:25	14:21	15:15	16:24	17:20	
乙窪口	8:36	9:45	10:41	11:37	13:26	14:22	15:16	16:25	17:21	
乙窪工業団地北口	8:38	9:47	10:43	11:39	13:28	14:24	15:18	16:27	17:23	
西河原二丁目	8:40	9:49	10:45	11:41	13:30	14:26	15:20	16:29	17:25	
北部合同庁舎	8:41	9:50	10:46	11:42	13:31	14:27	15:21	16:30	17:26	
西河原二丁目	8:42	9:51	10:47	11:43	13:32	14:28	15:22	16:31	17:27	
乙窪口	8:44	9:53	10:49	11:45	13:34	14:30	15:24	16:33	17:29	
北比江	8:45	9:54	10:50	11:46	13:35	14:31	15:25	16:34	17:30	
松林	8:47	9:56	10:52	11:48	13:37	14:33	15:27	16:36	17:32	
北野小学校前	8:49	9:58	10:54	11:50	13:39	14:35	15:29	16:38	17:34	
野洲駅北口	8:51	10:00	10:56	11:52	13:41	14:37	15:31	16:40	17:36	

1.4 運賃のあり方

1.4.1 検討概要

(1) 現状

野洲市では、以下のバス交通が運行しています。

表 野洲市内の乗合旅客運送

名称	路線	普通運賃	その他運賃	支払方法
野洲市コミュニティバスおのりやす	7 コース:あやめ、祇王・中里、安治、篠原、希望が丘、三上、中央循環	均一運賃 ・大人 200 円 ・小人・高齢者等 100 円	月定期券 回数券	現金
近江鉄道	数路線	距離制運賃 ・大人初乗 220 円	通勤、通学定期 等	現金、交通系 IC カード (定期は全て IC 化)
滋賀バス	1 路線: 湖南野洲線	距離制運賃 ・大人初乗 220 円	通勤、通学定期 等	現金

(2) 運賃体系（案）

おのりやすの運賃体系は、以下のとおりとします。

表 おのりやすの運賃体系（案）

種別	区分	現行	改正（案）	備考
運賃	普通運賃	大人 200 円 小人 100 円 65 歳以上 100 円	同左	・ 現行どおり
	障がい者等	普通運賃の半額	同左	・ 現行どおり
	定期券	暦月・全線定期のみ 大人 5,000 円 小人、障がい者等 2,500 円	同左	
	回数券	100 円券 23 枚綴り 2,000 円	同左	
乗 継 ぎ	おのりやす どうし	2 乗車目が無料 ※指定 8 停留所で乗継ぐ際、1 乗 車目の車両降車時に乗継券を運 転手から旅客へ渡し、2 乗車目 の降車時に旅客が乗継券を運賃 箱に投函	同左	
	おのりやす →近江鉄道 「永原循環 線」	割引なし	<div> <p>乗り継ぎ制度について検討中</p> </div>	
	近 江 鉄 道 「永原循環 線」→おの りやす	割引なし		
	おのりやす →滋賀バス	割引なし	割引なし	・ 現行どおり
	滋賀バス→ おのりやす	割引なし	割引なし	・ 現行どおり

1.5 再編後のモニタリング

今回の再編では、病院移転を契機としたおのりやすを中心とする再編となります。この再編後も、利用状況や取り巻く環境の変化等を考慮しながら、路線のあり方を適切に見直していくことが望ましいと考えられます。

特に、野洲市の費用負担が生じている路線については、維持・改善の基準やルールを定めておくことが望ましいと考えられます。基準・ルール（案）は、以下のとおりです。

表 公共交通（行政負担が生じているバス路線）の維持・改善及び新規導入の基準・ルール（案）

対象	判断時期	判断基準	対応	
おのりやす	令和 9(2027)年 3 月再編後、令和 11(2029)年 10 月まで運行後に判断	常時利用があり“空バス”とっていないか	達成	継続運行
			未達	路線見直しや予約型（デマンド）交通等への移行を検討
民間 路線バス 永原循環線	同上	利用者数が一定以上となっているか （便別に評価 12 名/便以上を目標とする）	達成	継続運行
			未達	運行時刻見直しや減便等を検討
民間 路線バス 吉川線	国庫補助対象年度（各年 10 月～翌年 9 月末日）を踏まえ毎年評価	地域内フィーダー系統確保維持費国庫補助路線として継続して認定を受けられているか	達成	継続運行
			未達	運行継続を再検討