

ふるさと納税返礼品 提供事業者向け説明会

市ではふるさと納税の寄附サイトに、お礼の品を掲載していただける事業者を随時募集しています。ふるさと納税で自社の商品をPRするとともに、地域の魅力を発信してみませんか。10月からの総務省の制度改正についてもお知らせします。

※加工返礼品を取り扱っている事業者様は今後の掲載可否に関わる内容もございますので、午後の部(②)でのご参加をお願いします。

日時…7月3日(金) ①午前10時30分～(新規事業者向け) ②午後2時～(既存事業者向け)

場所…市役所本館2階第5会議室

対象…市内で生産、製造、加工またはサービスの提供(販売・体験を含む)を行っている法人、その他の団体または個人事業者(既存事業者を含む)

申し込み・問い合わせ…7月2日(木)正午までに住所、事業者名、氏名(代表者)、電話番号、参加区分(①・②)、参加人数を記入の上、ファクスまたはEメールのいずれかで地域経済振興課 ☎587-6008、FAX587-6960、Eメールkeizai@city.yasu.lg.jp

令和7年度 まちづくり寄附金の状況報告

まちづくり寄附金は、多様な皆さんの参加と協働による個性豊かな活力ある野洲のまちづくりの資金とするために、広く皆さんから寄付を募っているものです。

返礼品を設定したふるさと納税の取り組みにより、多くのご寄附をいただきました。いただいた寄附金は、まちづくり基金により運用しています。

■寄附金の収支

令和7年度寄附金額	件数	活用(運用)金額	まちづくり基金残高
1,563,306,598円	16,654件	700,000,000円	1,601,979,577円

皆さんからいただいた寄附金は、次のとおり大切に活用(運用)させていただきました。ありがとうございました。

■主な活用(運用)金額の内容

事業名	活用(運用)金額	事業の内容
コミュニティバス運行事業	30,000,000円	バス運転委託料
福祉医療費助成事業	60,000,000円	乳幼児や障がい者等への医療費の一部助成
国スポ・障スポ大会推進事業	10,000,000円	国スポ・障スポ野洲市実行委員会負担金

※まちづくり寄附金の詳細は市ホームページでも公開しています。

令和7年度 企業版ふるさと納税の実績を報告します

「企業版ふるさと納税」は、国が認定した地域再生計画に位置づけられる地方公共団体の地方創生プロジェクトに対して企業が寄附を行った場合に、法人関係税から税額控除する仕組みです。

損金参入による軽減効果(寄附額の約3割)と合わせて、税額控除(寄附額の最大6割)により、最大で寄附額の約9割が軽減され、実質的な企業の負担が約1割まで軽減されます。

引き続き、本市の取り組みにご賛同いただける企業の皆さんから、寄附の申し出をお待ちしています。

※詳細は市ホームページで公開しています。

問い合わせ…地域経済振興課

☎587-6008、FAX587-6960



◀市ホームページ

■令和7年度寄附実績

企業名	寄附金額
日本生命保険相互会社 (本社：大阪府大阪市)	非公表
日本発条株式会社 (本社：神奈川県横浜市)	1,000,000円
株式会社キョウドウ (本社：大阪府大阪市)	非公表
滋賀ホンダ販売株式会社 (本社：滋賀県大津市)	EV車1台

※他1社から寄附をいただいております。(非公表)

～創業も経営もサポート！野洲市の商工支援制度～ 夢をかたちに、あなたの一步をお手伝い！「創業塾」開講！ 野洲市では野洲市創業支援補助金があります！

「いつか自分の店を持ちたい」「アイデアを事業として形にしたい」そんな想いをお持ちの人へ。

本講座では、中小企業診断士の田内孝宜さん、経営学修士（MBA）の澤田晃仁さんを講師に迎え、創業をお考えの人や、創業後5年以内の人を対象に、経営の基礎から実践的な事業計画の作成まで体系的に学びます。創業に必要な知識やノウハウを身につけるだけでなく、自身のビジネスプランを具体的に形にしていくことをめざします。また、受講者同士の交流を通じて、新たな気づきやネットワークづくりの機会としてもご活用いただけます。

日 時…▽基礎編～実践編 7月5日(日)、12日(日)、19日(日)、26日(日)、8月2日(日)

いずれも午前9時30分～午後4時30分

▽発表会 8月9日(日) 午前9時30分～午後4時40分

場 所…コミュニティセンターやす

対 象…20人 ※申し込み多数の場合は面談により選考します。

参加費…無料

※本講座を修了された人は、特定創業支援等事業による各種特例措置を受けることができます。また、本講座を修了し令和8年度中に創業し所定の要件を満たす人は、「野洲市創業支援補助金」の申請が可能です。詳細は市ホームページをご確認ください。

申請・問い合わせ…野洲市商工会 ☎589-4880、FAX589-5380

市地域経済振興課 ☎587-6008、FAX587-6960



創業塾 お申し込み

野洲市が応援！融資の利子負担を補給します 中小企業向け融資利子補給制度のご案内

市内の中小企業者が、事業資金のために貸付を受けた融資制度に係る償還利子の一部を補給します。

対 象…(1)滋賀県経営支援資金 小規模企業者枠（旧滋賀県経営安定資金を含む）

(2)滋賀県セーフティネット資金（新規枠・借換枠）

※(2)は平成20年10月31日～令和8年3月31日に中小企業信用保険法第2条第5項第1号～第8号および第6項のいずれかに該当し、市長の認定を受けた事業者が対象

※新型コロナウイルス対応により、県から利子補給を受けている資金は対象外

対象利子…令和7年4月1日～令和8年3月31日の償還利子

※償還日が金融機関の休業日に当たることにより、その日後においてその日に最も近い休業日でない日で償還を行っている場合は、当該月の償還を行っているものとみなします。

補給要件…対象となる事業者は、市内で事業を営む個人または法人で、対象融資の利子支払いがあることなどの条件を満たす必要があります。

詳細な要件については、市ホームページをご覧ください。

補給率…年0.4%（年度内の支払利子の合計（円）×0.4%÷融資利率（%）で算出）

※対象となる融資制度のうち、滋賀県セーフティネット資金は限度額5万円

※1円未満は切り捨て

申請・問い合わせ…6月1日(月)～7月31日(金)に交付申請書および必要書類を持参の上、地域経済振興課 ☎587-6008、FAX587-6960

※必要書類等の詳細は、市ホームページ「野洲市中小企業者向け利子補給制度」をご覧ください。

※申請書類は、地域経済振興課、野洲市商工会に設置しています。市ホームページからダウンロード可

※ご利用の融資が対象であるかどうかは取引先の金融機関にお尋ねください。

令和8年度 結婚新生活支援事業補助金の申請受け付けを開始します!

本市で新生活をスタートされる新婚世帯を対象に、住宅取得費用、リフォーム費用、住宅賃借費用、引越費用の一部を助成します。

対象…要件を全て満たす新婚世帯、先着順 ※要件の詳細は市ホームページをご覧ください。

- ①令和8年1月1日から令和9年2月28日までに入籍した世帯
- ②申請時において、夫婦の双方または一方の住民票の住所が、申請に係る市内住宅の住所となっている世帯
- ③婚姻日において、年齢が夫婦ともに39歳以下である世帯
- ④夫婦の合計所得金額が500万円未満である世帯
- ⑤野洲市税を滞納していない世帯
- ⑥申請日より3年以上継続して市内に居住する意思がある世帯
- ⑦本市、他市区町村または都道府県において、この補助金の交付を受けたことがない新婚世帯
- ⑧次の(ア)～(エ)までのいずれか一つを行っている世帯
 - (ア)ライフデザイン支援講座の受講
 - (イ)プレコンセプションケアに関する講座の受講
 - (ウ)医療機関への妊娠・出産に関する相談
 - (エ)共家事・子育て講座(男性の家事・育児参画のための講座を含む。)の受講
- ⑨夫婦の双方が、暴力団員でない新婚世帯



※本市で昨年度に申請された世帯のうち、補助上限額に満たなかった世帯も対象になります。

対象経費…令和8年4月1日(水)～令和9年2月28日(日)に婚姻を機に発生し、支払いが済んでいる次の費用

▽住居費：住宅を購入または賃借する際に生じた、購入費、賃料、敷金、礼金、共益費および仲介手数料

▽リフォーム費用：居住する住宅をリフォームする際に要した費用

▽引越費用：引越する際に引越業者または運送業者へ支払った費用



市ホームページ

補助額…夫婦ともに39歳以下の世帯 上限30万円

夫婦ともに29歳以下の世帯 上限60万円

申請・問い合わせ…令和8年6月1日(月)～令和9年2月28日(日)に交付申請書を総合調整課 ☎587-6039、FAX586-2200

※予算額に達した時点で受け付けを終了します。

※要件や申請書などの詳細は、必ず市ホームページをご確認ください。

令和7年度 市税滞納者の差し押え実績

市の歳入の根幹である市税収入の確保、収納率の向上、滞納金額の縮小および納税の公平性と公正性の確保のため、市税滞納者に対して滞納処分（差し押え）を執行しました。

○差し押え件数

種類	件数
不動産	0件
預貯金	101件
給与	148件
国税還付金	2件
その他	7件
計	258件

○差し押え等により徴収した金額

種類	金額
不動産	0円
預貯金	8,576,630円
給与	8,567,169円
国税還付金	6,941円
その他	4,335,840円
計	21,486,580円

※左記の実績には、本税のほか、督促手数料・延滞金を含みます。

※差し押えを執行した年度と徴収した年度が異なる場合があります。

問い合わせ…税務納税課 ☎587-6040、FAX587-2439

令和8年度 国民健康保険税の税率・納期のお知らせ

国民健康保険税は加入者の皆さんが病気やケガをしたときの医療費をはじめ、子どもが生まれたとき（出産育児一時金）、家族が亡くなられたとき（葬祭費）の給付に充てられる重要な財源です。納め忘れのないようにしましょう。

■税率・税額 《12カ月分》

1年間の納税額は6月中旬に世帯主に郵便でお知らせします。

国民健康保険税の内訳	医療保険分	後期高齢者支援金分	介護納付金分	子ども子育て支援金分
所得割（所得に対する負担）	7.24%	2.70%	2.22%	0.27%
均等割（加入者1人につき負担）	30,300円	11,100円	11,400円	1,140円
平等割（加入世帯につき負担）	20,600円	7,500円	5,700円	700円
課税限度額	670,000円	260,000円	170,000円	30,000円

野洲市の保険税率は、これまで国保の基金を活用しながら、上昇しないように平準化を図り、本来賦課すべき標準保険税率に対して県内でも低い水準としてきました。

令和7年度以降は、保険税を引き下げてきた財政調整基金残高が残り少ないことから、限りある基金を活用した上で、段階的に令和9年度に統一化を目指している滋賀県の保険料(税)水準に合わせていく予定です。

■納期限一覧(普通徴収)

納付は6月～3月の計10回です。

※年金からの天引き対象者（特別徴収）は、年金の各支給月となります。

※第1期の納期限は、通知書が届いてからの日数が短いのでご注意ください。

期別	納期限	期別	納期限
第1期	6月30日	第6期	11月30日
第2期	7月31日	第7期	12月25日
第3期	8月31日	第8期	令和9年2月1日
第4期	9月30日	第9期	3月1日
第5期	11月2日	第10期	3月31日

■主な改正

●国民健康保険税の所得割・均等割・平等割と課税限度額について

国民健康保険税を構成する課税限度額（年間の上限度額）を変更します。また、子ども・子育て支援金分が新設されました。※後期高齢者支援金分、介護保険分について変更はありません。

	医療保険分	子ども・子育て支援金分
所得割	変更なし	0.27%
均等割	変更なし	1,100円（18歳以上均等割：40円）
平等割	変更なし	700円
課税限度額	660,000円⇒670,000円	30,000円

●軽減判定基準

国民健康保険加入者の総所得金額等が一定基準以下の世帯の場合、均等割と平等割が7割・5割・2割軽減されますが、そのうち5割軽減と2割軽減の基準を拡大します。

改正後の判定基準については市ホームページをご覧ください。

☆☆☆ 非自発的失業者の国民健康保険税が軽減されます！ ☆☆☆

会社都合により離職（倒産や雇止め、解雇等の事業主都合による離職）を余儀なくされた人は、国民健康保険税が軽減される制度があります。

対 象…会社都合により離職した65歳未満の人で、ハローワーク発行の「雇用保険受給資格者証」または「雇用保険受給資格通知」を持ち、その離職理由欄に指定の数字（特定受給資格者：11、12、21、22、31、32 特定理由離職者：23、33、34）が記載されている人

軽減割合…対象者の給与所得を本来の金額の30%とみなして計算します。

軽減期間…離職の翌日から翌年度末まで（最長2年間）

持 ち 物…ハローワーク発行の雇用保険受給資格者証または雇用保険受給資格通知、マイナンバーカード（お持ちでない人は通知カード等の番号確認書類と運転免許証等の本人確認書類）

申請手続き…税務納税課に設置している申請書に必要事項をご記入の上、提出してください。

問い合わせ…税務納税課 ☎587-6040、FAX587-2439

日常生活用具の給付対象となる種目を追加しました

在宅の障がい者（児）の日常生活の便宜を図るために給付される日常生活用具について、下記の種目が新たに対象となりました。

①人工呼吸器用外部バッテリー

対象となる人：各種障害者手帳所持者で、日常的に人工呼吸器の装着が必要な人

②人工内耳用電池

対象となる人：現に人工内耳を装用している聴覚障害児・者の人

③充電専用充電器

対象となる人：現に人工内耳を装用している聴覚障害児・者の人

④視覚障害者用血圧計

対象となる人：視覚障害2級以上の人であって、常時血圧の測定が必要であると認められる人（ただし、視覚障害者のみで構成される世帯およびこれに準ずる世帯に限る。）



ホームページ

※詳細は障がい福祉課のホームページをご覧ください。

問い合わせ…障がい福祉課 ☎587-6087、FAX586-2176

市立野洲病院からのお知らせ

小児科の担当医を変更しました

小児科の開診日は、月曜～金曜日（祝日は除く）の午前中です。

診察は、滋賀医科大学の小児科専門医（小児循環器、小児発達、小児救急など）が担当します。

	月	火	水	木	金	
					第2・4	第1・3・5
一般診療 9:00～12:00	清水	谷岡	高島	赤井	阪上	古川
予防接種 11:00～12:00	清水	谷岡	高島	赤井	阪上	古川 9:00～11:00
小児心臓外来 (予約制)	-	-	-	-	-	古川 11:00～12:00

受付時間…一般診療／8:00～11:30（新規患者11:00まで）

予防接種／10:30～11:30（第1・3・5金曜日は8:30～10:30）

※一般診療は、予約不要です。予防接種は1週間程前にご予約ください。

※現在、診察枠に余裕があり、待ち時間は少なく対応できています。

※各種予防接種／Hib感染症、小児肺炎球菌、B型肝炎、ロタウイルス感染症、5種混合、4種混合、2種混合、BCG、MR混合、水痘、日本脳炎、ヒトパピローマウイルス

問い合わせ…市立野洲病院 ☎587-1332、FAX587-5004

児童手当『6月期支払い』のお知らせ

6月期の支払いは、6月12日(金)を予定しています。※4～5月分の手当が対象です。

なお、児童手当定期支払通知書の送付はありませんので、支給日以降に通帳へ記帳し、ご確認ください。

●現況届の提出

毎年6月1日の状況により、8月分以降の児童手当を引き続き受ける要件を満たしているかどうかを確認します。現況届の提出が必要な人は、市より郵送で通知します。

その他、戸籍や住民票の異動を伴う変更等があった人は、別途手続きが必要になる場合がありますので、お問い合わせください。

問い合わせ…子育て家庭支援課 ☎587-6884、FAX586-2176

「まちぐるみで愛の声かけ運動」を実施します

7月は「青少年の被害・非行防止全国強調月間」です。市では、野洲市青少年育成市民会議を中心に、行政・地域・学校・幼稚園・こども園・各種団体・市民が一体となって、次代を担う青少年を健全に育成するための取り組みを進めています。「まちぐるみで愛の声かけ運動」は、幼児・児童・生徒の姿を見守りながらあいさつなどの声かけをおこなう運動です。

市民の皆さんには、この日、「おはよう」などのあいさつや声かけのご協力をお願いします。

日 時…7月1日(水) 午前7時30分ごろ～

※終了時刻は、地域の実情に応じて設定ください。また、天候の都合により中止する場合があります。

問い合わせ…生涯学習課 ☎587-6053、FAX587-3835

防災行政無線を用いた全国一斉情報伝達試験

6月3日(水) 午前11時ごろ 予備日/7月1日(水)

地震・津波や武力攻撃などの発生時に備え、次のとおり情報伝達試験を行います。この試験は、全国瞬時警報システム（Jアラート）※を用いた試験で、本市以外の地域でもさまざまな手段を用いて情報伝達試験が行われます。

※全国瞬時警報システム（Jアラート）地震・津波・気象や武力攻撃などの緊急情報を、国から市町村へ、人工衛星などを通じて瞬時に伝達するシステムです。

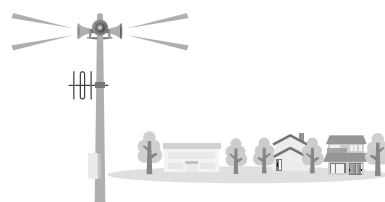

情報伝達手段	内容
防災行政無線	<p>市内73カ所に設置してある防災行政無線から、毎週金曜日に実施している定時試験放送と同程度の音量で次の放送内容が一斉に放送されます。</p> <p>【放送内容】</p> <p>①上りチャイム音</p> <p>②「これは、Jアラートのテストです。」×3回</p> <p>③「こちらは、ぼうさい野洲市役所です。」</p> <p>④下りチャイム音</p>

注) ●野洲市メール配信サービス、防災アプリ、LINEでもテスト配信を行います。（データ放送、緊急速報メールなどの配信は行いません。）

●災害の発生状況、気象状況などによっては、試験を中止する場合があります。

上記日時のほか、令和8年度は次の日程で同様の試験を実施します。

▽8月26日(水) 予備日/9月9日(水) ▽11月11日(水) 予備日/11月25日(水)

▽令和9年2月3日(水) 予備日/2月17日(水) いずれも午前11時ごろ

問い合わせ…自治防災課 ☎587-6043、FAX587-4033

6月1日(月)～7日(日)は「水道週間」です

第68回「水道週間」が全国的に実施されます。本年度のスローガンは、「たいせつな 水道守ろう 未来へと」です。

この水道週間は、国土交通省および環境省、都道府県、市町村の水道事業者によって、さまざまな広報活動を通じて、水道の理解と関心を高め、公衆衛生の向上を図り水道事業の更なる発展に資することを目的として、毎年実施されているものです。

◆◆◆ 水道フェアを開催します！ ◆◆◆

啓発の一環として、野洲市管工事業協同組合と協賛で「水道フェア」を開催します。皆様のご来場をお待ちしております。

日 時…6月6日(土) 午前10時～ 場 所…平和堂アル・プラザ野洲駐車場

内容(予定)…ジャンボカランの展示、重機の搭乗体験、水風船釣り、キッチンカー等
活動内容は変更になる場合があります。

問い合わせ…上下水道課 ☎589-6433、FAX589-5041



6月1日は人権擁護委員の日です

～ひとりで
悩まないで相談を～

全国人権擁護委員連合会では、毎年6月1日を「人権擁護委員の日」と定め、全国一斉に特設人権相談所を開設し、人権への理解を深めるための啓発活動などに取り組んでいます。

★人権擁護委員ってどんな人？

人権擁護委員は、人権の擁護に理解があるとして市長が推薦し、法務大臣から委嘱されている人です。地域の皆さんへの啓発活動、法務局の人権相談所や市役所などの公共施設等において人権相談に応じるなどの活動を行っています。女性・子どもの人権、同和問題、家庭内・隣近所とのもめごとなど幅広い相談に応じています。本市でも、次の人が委嘱されており、人権相談などさまざまな活動を行っています。

おおたに かずお 大谷 和雄 (野洲学区)	かつら みつひろ 桂 光弘 (北野学区)	さかぐち けいこ 阪口 啓子 (篠原学区)
しんじょう ひろこ 新庄 寛子 (中里学区)	つじかわ こ 辻川たみ子 (兵主学区)	なかがわ まさあき 中川 政明 (祇王学区)
にしかわ のりこ 西川 典子 (中里学区)	はやし かずみ 林 かずみ (野洲学区)	みむら ますお 三村 益夫 (三上学区)



(50音順、敬称略)

■相談活動

- 特設人権相談所
日 時…6月1日(月) 午前10時～午後4時
場 所…人権センター1階相談室
- 人権なんでも相談所の開設
日 時…毎月1回 午前10時～正午
※毎月「各種相談」に掲載しています。
場 所…人権センター1階相談室

「男女共同参画週間」です！

～ 令和8年度のキャッチフレーズ～ 「あなたらしさが、社会のチカラ」
(こども家庭庁：「こども若者★いけんぷらす」から)

毎年6月23日～29日は「男女共同参画週間」です。さまざまな取り組みを通じ、男女共同参画社会基本法の目的や基本理念について理解を深めることをめざしています。

男性と女性が、職場で、学校で、地域で、家庭で、それぞれの個性と能力を発揮できる「男女共同参画社会」を実現するために、市では第5次野洲市男女共同参画行動計画を策定しました。本計画の実現には、皆さん一人ひとりの取り組みが必要です。

私たちのまわりの男女のパートナーシップについて、この機会に考えてみませんか？

■男女共同参画フォーラム

日 時…6月27日(土) 午後2時～3時45分 場 所…人権センター 参加費…無料
テーマ…講演「その"当たり前"、ほんとうに当たり前？ -話して気づくジェンダーのこと」/
勝身 真理子さん (ミュージストリーム代表、滋賀県立大学男女共同参画アドバイザー)

※手話通訳および託児が必要な人は、6月8日(月)までにご連絡ください。

問い合わせ…人権施策推進課 ☎587-6041、FAX518-1860

《お詫びと訂正》

5月号5ページ「野洲市の組織と電話番号」記事、ふれあい教育相談センター所長の氏名に誤りがありましたので、お詫びして訂正します。

【正】所長 堀 圭一郎

【誤】所長 堀圭 一郎

5月号23ページ「コンビニ交付における証明書発行停止のお知らせ！」記事、市民課のファクス番号および税務納税課の課名に誤りがありましたので、お詫びして訂正します。

【正】市民課 ☎587-6086、FAX586-3677

税務納税課 ☎587-6040、FAX587-2439

【誤】市民課 ☎587-6086、FAX586-367

税務課 ☎587-6040、FAX587-2439

第24回滋賀県ミシガン州友好親善使節団 団員募集

滋賀県は、県の姉妹州であるアメリカ合衆国ミシガン州民の家庭でのホームステイや生活体験、姉妹都市交流などを通じて、アメリカの社会や文化を理解するとともに、国際理解・友好親善を深める目的で、友好親善使節団の団員を募集されます。

派遣期間…11月12日(木)～11月19日(木)

ホームステイ…11月13日(金)～11月17日(火) (4泊)

資格…滋賀県内に在住し、令和8年4月1日時点で満18歳以上(高校生は除く)であり、健康でホームステイや宿泊等が一人でも可能な人

定員…40人

参加費…約500,000円(税込・予定)

しがネット受付サービス▶



応募期間…6月1日(月)～7月15日(水)

申し込み…「しがネット受付サービス」から申し込みください。

問い合わせ…総合調整課 ☎587-6039、FAX586-2200



▲第23回滋賀県ミシガン州友好親善使節団派遣の様子

夏休み親子ふれあい料理教室を開催します

親子で魚や飾り切りの調理をしながら、食文化や健康的な食事を楽しく学びます。

日時…7月22日(水)・7月23日(木)
午前9時45分～午後1時
(受付/午前9時30分～)



市ホームページ

場所…学校給食センター 2階
実習室・会議室(八夫2479番地)

対象…市内在住の小学生とその保護者
(1組3人まで)、各日12組

内容…魚の手びらきや食材の飾り切りを取り入れた料理(予定)

参加費…600円/人(保険代含む)

申し込み・問い合わせ…

6月17日(水)午後4時までに申し込み用紙に必要事項を記載の上、Eメール、持参または申し込みフォームから給食センター(八夫2479番地) ☎589-1011、FAX 589-1022、Eメール kyuusyoku@city.yasu.lg.jp

※詳細は市ホームページをご覧ください。申し込み用紙は市ホームページからダウンロード可

※希望日は複数選択不可

※応募者多数の場合は抽選します。

抽選結果は、6月25日(木)午後3時までにEメールまたは電話にて申し込み者全員にお知らせします。



申し込みフォーム

野洲図書館 「一日図書館員」募集!

夏休みに図書館の仕事を体験してみませんか? 本が好きな人、図書館が好きな人、夏休みの思い出に、ぜひご参加ください。

日時…7月30日(木)・7月31日(金)
午前9時30分～午後3時15分

場所…野洲図書館本館

対象…市内在住または在学の小学4年生～6年生、中学生・高校生、各日程12人
※応募多数時は、初めての人を優先し、抽選します。

内容…カウンター(貸出・返却)、本の整備(カバーかけ)、図書館探検など

申し込み…6月2日(火)午前10時～21日(日)午後6時に、スマート申請から申し込みください。
※小学生・中学生の申し込みには、保護者の同意が必要です。
※抽選の結果はメールでお知らせします。

問い合わせ…野洲図書館
☎586-0218、FAX 587-5976



◀書庫を案内します



▲スマート申請

高校生の保育のおしごと体験のご案内

子どもが好きな高校生の皆さん、夏休みに保育現場（園）で保育の仕事を体験してみませんか？

日時…7月21日(火)～8月28日(金)の内、2日間 午前9時30分～午後3時30分

※体験日は参加者と実習園が相談して決めます。

場所…市内保育園・認定こども園・幼稚園の内、いずれか1園

対象…保育士や幼稚園教諭になりたいと思っている人、保育や子育て支援に興味がある人

内容…保育体験、保育教材作成、保育講義など

※詳細は市ホームページをご覧ください。

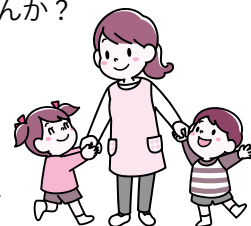

申し込み・問い合わせ…7月2日(木)までに氏名、学校名、学年、電話番号、希望する実習先、実習希望日を電話、ファクスまたはEメールのいずれかで野洲市三方よし人材バンク（市こども課内）☎587-6052、FAX586-2176、Eメールkodomo@city.yasu.lg.jp
※Eメールの場合は件名に「保育のおしごと体験申し込み」と入力してください。



市ホームページ

長島市民農園・さくらふれあい農園利用者募集中！

長島地先の市民農園および北櫻地先のふれあい農園の利用者を募集しています。

手頃な広さなので、野菜づくりを始めてみたい人はもちろん、プランターやお庭での菜園に物足りなくなった方のステップアップにも最適です。ぜひご利用ください。

●長島市民農園（野洲市長島地先）

募集区画 25区画

1区画 約30㎡

市内12,000円/年、市外14,400円/年

●さくらふれあい農園（野洲市北櫻地先）

募集区画 13区画

1区画 約30㎡

市内・市外ともに 10,000円/年（令和8年度）

12,000円/年（令和9年度）

申し込み・問い合わせ…農林水産課 ☎587-6004、FAX587-3834 ※先着順で受け付けします。

滋賀県レイカディア大学 第48期学生募集 野洲市では入学補助制度があります！

高齢者が新しい知識と教養を身につけ、地域の担い手となるため、レイカディア大学で学び、多くの仲間と新しい自分に出会ってみませんか。

期間…10月～令和10年9月（2年間）

場所…草津キャンパス（定員165人）、彦根キャンパス（定員70人）のいずれか

対象…10月1日現在60歳以上の県内在住者で、卒業後、学習成果を生かした地域活動等に意欲がある人

内容…基礎講座、選択講座（園芸学科、陶芸学科、びわこ環境学科、地域文化学科、北近江文化学科、健康づくり学科）

授業料…各学年 前期25,000円、後期25,000円

※教材費、傷害保険料、見学・研修の経費および自主活動等に要する経費は自己負担

申し込み・問い合わせ…7月31日(金)までに入学願書を持参、郵送またはメールのいずれかで同大学草津キャンパス（〒525-0072草津市笠山7-8-138（県立長寿社会福祉センター内）☎567-3901

市では、滋賀県レイカディア大学受講者への補助制度があります。（補助金額1人1回まで25,000円）。補助対象要件などの詳細は野洲市社会福祉協議会 ☎589-4683

※募集要項や入学願書は市高齢福祉課、野洲市社会福祉協議会に設置しています。びわこシニアネットホームページからもダウンロード可（<https://www.e-biwako.jp>）

スポーツ推トピック

今年度の野洲市スポーツ推進委員は22人です。
多くの方がいろいろなスポーツを楽しむお手伝いをする活動をしています。

令和8・9年度野洲市スポーツ推進委員協議会組織

会長/山本 博一 副会長/山田 修・松並 典子 ※ _____ は部会長				
活動	企画部	研修部	支援・普及部	広報部
	年間事業計画、各種イベントの企画運営	生涯スポーツ推進におけるスキルアップ研修・人権研修	地域や各種団体へのスポーツ支援・普及	各種イベントの広報活動 スポ推トピック・スポ推だよりの発行
委員	若松津賀子・菌田 孝浩 我孫子 実・川端 範雄 山中 秀樹・山本 博一	堤 伸二・米田 健児 中澤 千聡・松並 典子 山本 誠・吉田 芳行	山岡 康宏・白井 洋一 青木美弥子・篠原 寛子 山田 修	板倉 祥浩・田中 千秋 栢木 守・外田 順一 吉田 和代

(敬称略)

第16回ニュースポーツバイクング参加者募集

ニュースポーツ体験や体カテストで運動を楽しみませんか。

日時…6月27日(土) 午前9時30分～正午 (受付:午前9時～11時)

対象…小学生以上 ※小学生は保護者同伴者

内容…▽ニュースポーツに挑戦:スローイングビンゴ、スポーツ鬼ごっこ、スクエアポッチャ、モルック、卓球バレー、デジタルスポーツ体験等
▽新体カテスト測定コーナー ▽健康チェック

持ち物…体育館シューズ、飲み物

参加費…無料

申し込み・問い合わせ…6月22日(月)までに文化スポーツ振興課 ☎516-4568、FAX 587-6961

BIWA-TEKUアプリ
登録イベントです!!

カヌー教室参加者募集!!

広い琵琶湖でのびのびカヌーを楽しみませんか?指導員が2日間基本からしっかり指導します。夏休みの思い出づくりにぜひご参加ください。

日時…	開催日	コース名	
		前半	後半
	7月22日(水)・23日(木)	低学年①	
	7月29日(水)・30日(木)	中学年①	高学年①
	8月5日(水)・6日(木)	低学年②	
8月19日(水)・20日(木)	中学年②	高学年②	

低学年①② 午前9時30分～10時30分
 中学年①② 午前8時50分～10時
 高学年①② 午前10時20分～11時30分



場所…中主B&G海洋センター艇庫

対象…低学年①② 小学1・2年生各回先着5人
 中学年①② 小学3・4年生各回先着7人
 高学年①② 小学5・6年生各回先着7人

参加費…4,000円/コース

申し込み・問い合わせ…参加費を持参の上、同センター ☎589-5100、FAX 589-5525

▽市内在住者/6月21日(日)午前8時30分から (電話申し込みは6月23日(火)から)

▽市外在住者/6月28日(日)午前8時30分から (電話申し込みは6月30日(火)から)

※参加者本人の家族のみ申し込み可

※申込時に持ち物などの詳細をお知らせします。

※教室実施日まで2週間を過ぎてからキャンセルされた場合は、参加費の返還はありません。