

～人とまちをつなぐ暮らしの情報～

広報

やす  
YASU

2 月

令和8（2026）年  
No.257

# 野洲市 はたちのつと



## 特集

はじまります  
市県民税申告。  
確定申告

1月11日総合体育館ではたちのつとを開催しました。  
今年は実行委員会の6人にテレビ番組やイベントでも活躍  
されているクイズ作家の近藤仁美さんも企画から加わり、ア  
トラクションとしてクイズ大会を実施。

正解が発表されると華やかな晴れ着やスーツなどに身を  
包んだ参加者たちから歓声が上がリ、会場は大いに盛り上  
がっていました。

# はじまります 市県民税申告・確定申告

## 申告期間：2月16日(月)～3月16日(月)

- 税の申告は、1年の所得の総決算です。申告義務のある人や所得税が還付される人は、早めに提出書類などを揃えて、期間内に申告を済ませてください。
- 市税務納税課では、令和8年度市県民税申告と令和7年分所得税および復興特別所得税に係る確定申告の相談を実施します。
- 申告期間中は、市税務納税課窓口での申告相談は受け付けませんのでご注意ください。ただし、作成済みの申告書の提出は受け付けます。



## 所得税の申告



### 次の人は、税務署で確定申告を

- 住宅借入金等特別控除（1年目）を受ける
- 過年分（令和7年分以外）の確定申告をする
- 総合譲渡の申告をする
- 不動産、株式や先物取引などの譲渡所得がある
- FX、暗号資産の申告をする
- 退職所得の申告をする
- 配当・株式譲渡の損益通算をする
- 青色申告をする
- 亡くなった人の申告をする
- 分離や損失の申告をする
- 外国税額控除や雑損控除を受ける
- 令和8年1月1日現在、野洲市に住民登録がない
- 消費税、相続税や贈与税の申告をする

※確定申告を行う際は、寄附金控除でワンストップ特例制度を選択した場合でも受領証明書が必要です。

**上記に当てはまる人は、市の会場では申告できません。**

その他、相談内容が複雑なものは、税務署での申告をお願いします。

### 確定申告は、「e-Tax(電子申告)」で提出を

マイナンバーカードをお持ちの方は、スマホによるe-Taxでの確定申告が便利です。

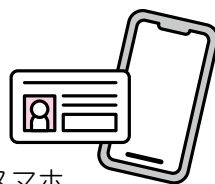

- ①マイナンバーカード
- ②マイナンバーカード読取対応のスマホ
- ③署名用電子証明書の6～16文字のパスワード
- ④利用者証明用電子証明書の数字4桁のパスワード

以上4点を準備した上で、国税庁ホームページ(<https://www.nta.go.jp>)にアクセスしてください。ご自身のスマホでスムーズに確定申告書の作成ができます。

申告書や手引き等が必要な場合は、国税庁ホームページからのダウンロードをお願いします。



確定申告書等作成コーナー



## 草津税務署からのお知らせ



### 令和7年分確定申告の申告受け付け

2月16日(月)	午前8時30分～午後4時 (相談開始は午前9時から)
～	
3月16日(月)	
※平日のみ	キラリエ草津 (市民総合交流センター1階) 草津市大路2丁目1-35

### 注意事項

- 上記期間は草津税務署内では確定申告書作成会場は開設していません。
- 作成済みの申告書等の提出は郵送または草津税務署の窓口へお越しください。
- 確定申告相談会場および草津税務署には専用の駐車場・駐輪場はありませんので、公共交通機関をご利用ください。
- 混雑状況によっては予定より早く相談受け付けを終了する場合があります。
- ボールペンや計算器具等を持参してください。
- 確定申告書作成会場に関して、キラリエ草津への問い合わせはご遠慮ください。

### 会場への入場には「事前予約」をお願いします。

確定申告会場での相談を希望される方は、「国税庁LINE公式アカウント」からオンライン事前予約の手続きをお願いします。

確定申告会場において当日受付も行っていますが、当日の相談枠には限りがございます。



### 日曜日の申告・相談

大津・草津税務署の合同申告書作成会場を開設します。会場専用の駐車場はありませんので、公共交通機関をご利用ください。

**日時**…3月1日(日) 午前8時30分～午後4時  
(相談開始は午前9時から)

**場所**…大津税務署

(草津税務署では会場を設けていません。)

- 混雑状況によっては予定より早く相談受け付けを終了する場合があります。



🔍 次の日程で確定申告（還付申告）の相談受け付けを行いますので、ご利用ください。

**年金所得者、給与所得者および  
住宅ローン控除を新たに受ける人の還付申告**

2月10日(火)	午前9時30分～正午、 午後1時～3時30分 (受付/午前9時30分～ 11時30分、午後1時～3時)	コミセンきたの (1階大ホール)
----------	--	---------------------

詳細は「広報やす」1月号をご覧ください。

●所得税の還付申告は、2月16日(月)以前でも申告できます。

問い合わせ…草津税務署 個人課税部門  
(〒525-8510 草津市大路2-3-45)  
☎562-1315 (代表・自動音声案内)

**市主催の申告相談日程**

実施日	指定対象地域		会場
2月16日(月)	大篠原(成橋出町・街道・東町・西町)、小堤、長島、入町		総合防災センター2階研修室
2月17日(火)	高木、小南、篠原駅前		
2月18日(水)	中北、北、上屋、新上屋、辻町、野洲の里、見星寺オレンジタウン、富波東、上永原		
2月19日(木)	上町、下町、江部		
2月20日(金)	富波湖州平、第二湖洲平、富士美台、野洲平、デイトウン野洲、富波甲、富波野、富波松陽台、富波乙		
2月24日(火)	久野部、久野部東、竹生、五之里、アルティプラザ野洲、ヴィルヌーブ野洲、竹ヶ丘		
2月25日(水)	五反田、山田、縄手、樋ノ尻、稲辻、富波南、みすいでん	午前中のみ実施	野洲文化小劇場
2月26日(木)	近江富士第一～第七区		
2月27日(金)	三上(山出、東林寺、前田、小中小路、大中小路)、七間場、妙光寺、北桜、南櫻		
3月 2日(月)	万葉台、桜生、和田、青葉台、駅前北		
3月 3日(火)	市三宅、野洲(西町第1・第2、中町、東町)		
3月 4日(水)	小篠原東部、小篠原西部第一・第二		
3月 5日(木)	四ツ家、大畑、行畑(行合、古里、新中畑、中畑)		コミセンひょうず 2階研修室
3月 6日(金)	駅前、駅前東、レオ、レックス、グラン・ブルー、エスリード野洲第二、シャリエ野洲	午前中のみ実施	
3月 9日(月)	須原、下堤、井口、六条、吉川、菖蒲		
3月10日(火)	野田、五条、安治、堤		
3月11日(水)	乙窪、錦の里、西河原、八夫		
3月12日(木)	吉地、比留田		
3月13日(金)	比江、小比江、北比江、木部、虫生 午後3時30分以降、市内全地区対象	午後6時まで 延長	
3月16日(月)	市内全地区対象		

★各会場初日および午前の部は混み合います。特に全体初日の2月16日(月)は大変混み合います。申告は、いずれの会場でも受け付けますが、混雑や待ち時間の短縮のため、対象地域でのご来場にご協力ください。

★午前中に受け付けをした場合でも、混雑状況により午後からの相談となる場合があります。

★上記日程に合わない場合や、所得税の確定申告対象者で早めに申告する場合は、草津税務署で申告してください。

※郵送・インターネットでの提出もできます。

**申告会場図**

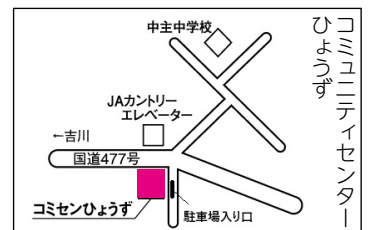
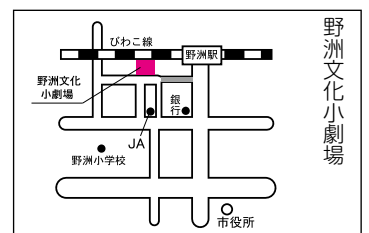
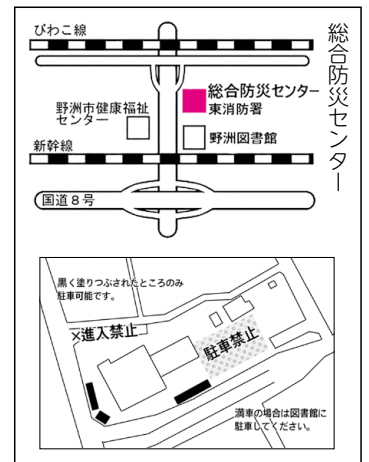

**受付時間**

午前	9時～正午
午後	1時～3時

※2月25日(水)および3月6日(金)は、受付時間が午前中のみとなります。また、3月13日(金)は、受け付け時間を午後6時まで延長します。



**来場時の  
注意事項**

各会場とも午前8時30分  
以前の来場はできません。



## 申告書の提出が必要な人



下記のフローチャートに沿って、申告書を提出する必要があるかどうか確認してください。

※フローチャートは一般的な例を示しているため、ご自身の状況によって変わる場合があります。

スタート

令和8年1月1日現在、  
野洲市に住所がありましたか？

はい

令和7年中にどのような収入がありましたか？

主に給与収入

● 年末調整済の給与（1カ所）のみである

申告不要

● 年末調整済の給与の他に20万円以下の所得がある

市県民税申告

※1

● 給与収入が2,000万円を超えている  
● 2カ所以上からの給与がある  
● 給与以外の所得が20万円を超えている  
● 年末調整をしていない

確定申告

※2

主に年金収入

● 収入が年金のみで、年金収入金額の合計が400万円以下である

申告不要

● 年金収入の他に20万円以下の所得がある

市県民税申告

※1

● 年金収入が400万円を超えている  
● 年金収入以外の所得が20万円を超えている

確定申告

※2

主として農業・営業所得・譲渡・不動産収入

● 「所得の合計額」より「所得税の所得控除の合計額」の方が多い（所得税が課税されない）

市県民税申告

※1

● 「所得の合計額」より「所得税の所得控除の合計額」の方が少ない（所得税が課税される）

確定申告

※2

非課税収入（※のみ）

所得のない人は申告の義務はありません。  
ただし、所得・税金に関する証明書を取得する場合や、医療・福祉サービスや国民健康保険税の算定、軽減判定を受ける場合は、収入0として市県民税申告をしていただく必要があります。



※遺族年金・障害年金・失業保険など

※1 所得税が源泉徴収されていて、所得税の還付を受ける場合は確定申告が必要です。

※2 確定申告をした人は市県民税申告は不要です。

令和8年1月1日居住の市区町村に  
お問い合わせください。

☆所得税の還付を受ける人や各種控除の適用を受けようとする人は、フローチャートに関わらず確定申告もしくは市県民税申告が必要です。

☆市県民税申告の結果、確定申告が必要となる場合があります。（所得税がある場合など）



## 市県民税（個人住民税）は6月に決定します

確定申告書、市県民税申告書や給与支払報告書などをもとに、市県民税（個人住民税）の税額を決定し、通知します。（非課税の場合は除く）

令和8年度（令和7年分）における所得（課税）証明書は、6月以降の発行になります。

## 市の申告相談に来られる場合は、スムーズな進行のためご協力をお願いします

- ◎申告会場は各会場とも午前8時30分以前の来場はできませんので、ご注意ください。
- ◎各会場初日および午前の部は混み合います。特に全体初日の2月16日(月)は大変混み合いますので、混雑を避けるため対象地域でのご来場にご協力ください。
- ◎筆記用具、電卓等は各自で持参してください。
- ◎会場でお渡しする申告書、収支内訳書等の控えは再発行できませんので、大切に保管してください。

◎令和7年1月から税務署による申告書等の控えへの受付印の押なつがなくなりました。申告書等の正本のみを提出していただき、提出年月日はご自身で記録・管理をお願いします。

※個人住民税の税制改正については市ホームページをご覧ください。<https://www.city.yasu.lg.jp/soshiki/zaimu/zaisei/jyumin/index.html>

## 申告に必要な主な書類

- ①「確定申告のお知らせ」はがき  
☆草津税務署から送付されている人は持参してください。
- ②マイナンバーがわかるもの（マイナンバーカードや通知カードなど）と本人確認ができるもの（運転免許証など）  
スマホで行う申告に係るご相談は税務署までお問い合わせください。（市では受け付けできません。）
- ③源泉徴収票や支払調書
- ④収支内訳書  
☆営業所得、農業所得、不動産所得等がある人は、収入や必要経費などを各自で集計し、必ず事前に記入しておいてください。
- ⑤「医療費控除の明細書」または「セルフメディケーション税制の明細書」、おむつ使用証明書等  
☆医療費控除を申告する人は、令和7年中に支払った医療費に係る明細書  
☆おむつ購入費について、医療費控除を受ける場合は、おむつ使用証明書  
※申告相談前までに支払医療費等の合計金額をあらかじめ計算し、明細書を作成しておいてください。
- ⑥障害者手帳、療育手帳等  
☆障害者控除を申告する人は、身体障害者手帳、精神障害者保健福祉手帳、療育手帳や市が発行する障害者控除対象者認定書等
- ⑦各種領収証書、支払証明書等  
☆生命保険や地震保険等については、支払額控除証明書  
☆国民年金保険料、国民健康保険税、後期高齢者医療保険料等は、領収証書または支払証明書

☆寄附金控除を受ける人は、寄附先から発行される寄附金受領証明書（領収書）

ふるさと納税の場合は、特定事業者が発行する「寄附金控除に関する証明書」でもよいこととされています。（令和3年分申告から）

※国民年金保険料について、社会保険料控除を受けるには、日本年金機構が発行する「社会保険料（国民年金保険料）控除証明書」か「領収証書」の添付または提示が必要です。

なお、2年分の国民年金保険料を前納することができることから、納めた年に全額控除を行う方法か、各年分の保険料に相当する額を各年において控除する方法かを選択できます。

市役所では、証明書の発行および支払金額の確認はできませんのでご注意ください。

★控除証明書の再発行等…日本年金機構ねんきん加入者ダイヤル ☎0570-003-004（050から始まる電話の人は、☎03-6630-2525へおかけください。）

⑧所得税の還付申告をする人は、振込口座がわかるもの（本人名義に限る）

☆所得税を納める場合で口座振替を希望する人は、同口座の届出印が併せて必要です。

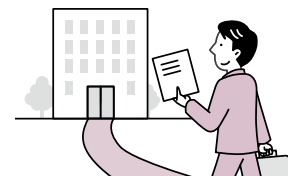

## 市県民税の申告のみ、事前に申告相談を実施します

市県民税申告書の提出が必要な人（フローチャート参照）は、必要な書類を持参のうえご利用ください。

◎確定申告の相談や提出等は受け付けませんので、ご注意ください。

日時…2月2日(月)～6日(金)

土曜・日曜日、祝日は除く

時間…午前9時～正午、午後1時～5時

場所…野洲市役所西別館2階 会議室

◎午前8時30分以前の来庁はご遠慮ください。

※相談会場では、医療費控除の明細書や収支内訳書の作成指導等はいりません。事前にご自身で準備してご持参ください。

問い合わせ…税務納税課 ☎587-6040、FAX587-2439



# 2月8日(日)は、 衆議院議員総選挙の投票日です 投票時間は午前7時～午後8時

期日前投票は、2月7日(土)まで、  
今回もイオンタウン野洲において実施します！

あなたの一票は、今後の国政を決める貴重な一票です。皆さん棄権することなく、必ず投票しましょう。

投票日時…令和8年2月8日(日) 午前7時から午後8時まで

投票のできる人…●投票日において、年齢満18歳以上の人（平成20年2月9日以前に生まれた人）

- 公示日（1月27日）において、住民票が作成され、または転入の届出をした日から引き続き3カ月以上野洲市の住民基本台帳に記録されていること（令和7年10月26日以前に届出を行い、引き続き野洲市に住所を有する人）。
- 基準日（1月26日）において、住民票が作成された日から引き続き3カ月以上野洲市の住民基本台帳に記録されていた人であって、野洲市に住所を有しなくなった日後4カ月を経過していない人。
- 令和7年10月27日以後に転入の届け出をされた人で、前住所地の選挙人名簿に登録されていた場合は、その前住所地で投票することになります。詳しくは、転入前の市区町村の選挙管理委員会へお問い合わせください。

## あなたの投票所は？

投票所は、選挙管理委員会から郵送される投票所入場券に記載している場所です。

投票には、あなたの投票所入場券を持参してください。入場券が届いていないときや紛失したときは、投票所の係員に申し出てください。野洲市の選挙人名簿に登録されており、選挙権を有する人は投票することができます。※行政区ごとの投票所は、市のホームページでも確認できます。

※投票所の変更

次の投票所については、昨年10月19日執行の野洲市議会議員一般選挙のときと変更していますのでご注意ください。

投票区	変更前	変更後
第20投票区	野洲図書館	→ 野洲市健康福祉センター（辻町433番地1）

## 投票の方法

### 【衆議院総選挙 小選挙区】

投票用紙は  
あさぎ色  
です。

候補者個人を記載し、投票します。  
野洲市は滋賀県第3選挙区です。

### 【衆議院総選挙 比例代表】

投票用紙は  
ピンク色  
です。

政党名を記載し、投票します。  
野洲市は近畿ブロックです。

### 【最高裁判所裁判官国民審査】

投票用紙は  
うぐいす色  
です。

最高裁判所裁判官の信任投票です。  
不信任の裁判官のみ、名前の上に×  
印を記入してください。



## 期日前投票

投票日当日、仕事など一定の事由がある場合は、投票日より前に投票（期日前投票）をすることができます。

投票する際、入場券の裏にある宣誓書を記入し、当日の投票所での手続きと同じように投票用紙を受け取り直接投票箱に投かんします。

期日前投票の日程・場所等は、次のとおりです。今回も商業施設において期日前投票所を設置しています。

### ■市役所本館 1 階第 1 会議室

1 月 28 日(水)～2 月 7 日(土)

### ■イオンタウン野洲

2 月 2 日(月)～2 月 7 日(土)

いずれも 午前 8 時 30 分～午後 8 時

※期日前投票は、いずれの投票所においても投票することができます。

※イオンタウン野洲は、過去の場所からダイソー横に変更しています。



イオンタウン野洲フロア案内図▶

## 不在者投票

次に該当する人は、不在者投票ができます。その場合は、事前に請求手続きが必要です。詳細はお問い合わせください。

- 病院、介護や障害者（状態の程度の基準あり）関係の施設など、県が指定する病院や施設に入院（入所）をしている人は、その施設等で投票できます。
- 他の市区町村や国外で一時的に一定の期間滞在している人は、その滞在先で投票できます。

## 代理投票、点字投票、郵便投票

代理投票は、さまざまな理由により自ら文字を書けない場合に補助者（投票所の係員）が本人の指示に従って投票用紙に記入する方法です。投票の公正を確保するため、補助者 2 名により代理投票を行いますので、家族、付き添いの方などが代理することはできません。点字投票は、投票用紙に点字を打って投票することができます。ご希望の場合は、投票所係員に申し出てください。

また、投票所に行けない場合、郵便で投票する方法もあります。郵便による投票は、身体障害者手帳・戦傷病者手帳を持っている人でその内容が一定の基準を満たしている人や、介護保険の要介護状態区分が「要介護 5」である人で、事前に申請をし、「郵便等投票証明書」の交付を受けている人に限ります。希望される場合は、お早めに市選挙管理委員会へお問い合わせください。

## 選挙公報

候補者の氏名、経歴、政見等を掲載した選挙公報を 2 月 3 日(火)から順次、各世帯に郵送（タウンメール）でお届けします。県のホームページにも掲載されています。

### ◆◆選挙管理委員会からのお願い◆◆

- ポスター掲示場の前や近くには、車などを置かないでください。
- ポスターを破ったり、落書きしたりしないでください。
- 掲示場やポスターの破損に気付いたときは市選挙管理委員会へ連絡してください。

**開票は、午後 9 時 15 分から総合防災センターで行います。**

問い合わせ…野洲市選挙管理委員会事務局（総務課内） ☎587-6038、FAX587-4033



## 櫻本市長の「為せば成る」

はたちを迎えられた皆様、誠にありがとうございます。

皆様の新たな門出を野洲市民を代表して、心からお祝い申し上げます。いよいよ一人の独立した大人として、人生を歩んでいかれることになりました。この一度限りの人生を皆さんにとって素晴らしいものとしてほしいと願っています。私は先のはたちのつどいのお祝いの



ことばの中で、時間の大切さについて有名なスポーツ選手の言葉を引用してお話しました。

社会人になっても、漫然と仕事をしてお金を稼ぐのではなく、何のために寿命を使って、仕事を

するのか、学ぶのか、時には遊ぶのかまで考えながら、皆さんの将来の夢や希望に向かって有意義な時間の使い方をしてほしいと思います。



加えて一つのお願いもしました。野洲のまちは今、大きく生まれ変わろうとしています。是非この生まれ育った野洲のまちを変える、新しい野洲を創るということに、どんなことでもいいので一緒に関わってもらえると嬉しいです。その主役は皆さんです。皆様が生まれ育ったこのふるさと野洲をさらに誇りを持ち続けられるまちへと一緒に創っていける事を期待し、お祝いの言葉といたします。

募集

### 住生活基本計画(案)に対する意見募集

野洲市住生活基本計画は、住宅施策の目標や施策の展開方向などを定める基本計画です。現行の「第2次野洲市住生活基本計画」(平成28年3月)は令和8年3月で計画期間が終了するため、次の10年間に実施すべき総合的かつ計画的な住宅施策を推進することを目的として、「第3次野洲市住生活基本計画」を策定します。

この計画をより良いものにするため、計画(案)を広く周知し皆さんの意見を募集します。

閲覧期間…2月12日(木)まで

閲覧場所…建築住宅課、市役所本館情報公開コーナー、野洲図書館、各コミュニティセンター、人権センター、市民交流センター ※市ホームページでも閲覧可

意見の提出・問い合わせ…閲覧期間内に住所、氏名、電話番号、意見(様式自由)を記入の上、郵送、ファクス、Eメールまたは持参のいずれかで建築住宅課(〒520-2395 野洲市小篠原2100番地1) ☎587-6322、FAX 587-6960、Eメールjutaku@city.yasu.lg.jp

※提出されたご意見は計画策定の参考とさせていただきますが、個別の回答は行いませんのでご了承ください。後日、市ホームページでご意見に対する回答を掲載します。



市ホームページ

募集

### 野洲市スポーツ推進委員を公募します

市のスポーツ推進に関して、スポーツの実技指導や支援活動、スポーツ団体等の育成支援を図るための指導・助言ができる意欲のある委員を募集します。

任期…令和8年4月1日～令和10年3月31日 募集人員…3人程度

応募資格…満18歳以上の市内在住・在勤者 ※現在、市附属機関等の公募委員である人は除く

応募・問い合わせ…2月20日(金)午後5時までに所定の応募用紙に住所、氏名、年齢、性別、電話番号、勤務先(市内在勤者)、スポーツ指導や活動等への取り組み経験がある場合はその経歴を記入の上、「野洲市の生涯スポーツの推進のために、スポーツ推進委員として取り組みたいこと」(800字程度/様式自由)を添えて、郵送、ファクス、Eメールまたは持参のいずれかで文化スポーツ振興課(〒520-2331 野洲市小篠原2100番地1) ☎516-4568、FAX 587-6961、Eメールbunsupo@city.yasu.lg.jp

※応募用紙は、文化スポーツ振興課、市内公共施設に設置しています。市ホームページからもダウンロード可

※条例に基づき報酬をお支払いします。 ※選考は、レポート等を総合的に審査して行います。

※選考結果は、応募者全員に通知します。提出書類は返却しません。





## 明るい選挙推進協議会委員を公募します

野洲市選挙管理委員会では、明るくきれいな選挙の推進と政治や選挙に関する関心を高めることを目的として、野洲市明るい選挙推進協議会委員を募集します。

**任 期**…令和 8 年 4 月 1 日～1 年間 ※再任可

**募集人員**…13 人 ※応募多数の場合、抽選を行います。

**応募資格**…●選挙権を有する市内在住者

- 会の目的に賛同し、会の活動に参加することができる人
- 明るい選挙の実現に向けて中立的な立場で活動できる人

**活動内容**…●年間数回開催される協議会の会議に出席し、明るい選挙推進運動の有効で適切な企画等について協議

- 任期中に選挙があった場合には、期日前投票立会人など、選挙事務に協力
- 選挙時における駅や量販店での啓発活動
- 小中学校での出前授業

**応募・問い合わせ**…3 月 11 日(水)までに住所、氏名、電話番号、志望動機を記入(様式自由)の上、郵送、ファクス、Eメールまたは持参のいずれかで野洲市選挙管理委員会事務局(総務課内)(〒520-2395 野洲市小篠原 2100 番地 1) ☎587-6038、FAX587-4033、Eメール soumu@city.yasu.lg.jp



## 広告を募集します！

市の広告媒体に掲載する広告を募集します。詳細はそれぞれの市ホームページをご覧ください。

### ★★★「広報やす」★★★

**掲載時期**…「広報やす」5月号～8月号

**申し込み・問い合わせ**…2月27日(金)までに広告掲載申込書に必要事項を記入の上、郵送または持参のいずれかで広報秘書課(〒520-2395 野洲市小篠原 2100 番地 1) ☎587-6037、FAX586-2200



「広報やす」

### ★★★ コミュニティバス「おのりやす」★★★

**掲載場所**…野洲市コミュニティバスの車体側面

**申し込み・問い合わせ**…2月19日(木)までに広告掲載申込書に必要事項を記入の上、郵送、Eメールまたは持参のいずれかで都市政策課(〒520-2395 野洲市小篠原 2100 番地 1) ☎587-6324、FAX587-6960、Eメール tosi@city.yasu.lg.jp



コミュニティバス



ワゴン車両



小型バス車両

# 令和8年度 会計年度任用職員募集!

- ★雇用期間…令和8年4月1日～令和9年3月31日  
(人事評価結果を考慮した選考等を行った上で、再度任用する可能性あり)  
※一部再度の任用の可能性なし
- ★通勤手当…月額職員／正規採用職員に準じる  
時給職員／日額150円(2km以上10km未満)、  
日額250円(10km以上20km未満)、  
日額350円(20km以上)
- ★週30時間以上勤務のある場合、期末・勤勉手当の支給あり
- ★採用人数は予定です。
- ★各資格・免許は令和8年3月末取得見込者含む
- ★選考方法は原則、面接、作文
- ★選考日は、写真付き履歴書、資格(免許)等の写しを提出
- ★詳しくは各課申し込み先へお問い合わせください。  
また、重複申し込みされる場合は、各課へ申し出ください。

締…申込締切日、選…選考日、選法…選考方法、資…資格等、普自…普通自動車免許保有者、報…時給職員・月額職員(パートタイム)、給…月額職員(フルタイム)、勤時…勤務日時、勤場…勤務場所

## ■人事課 ☎587-6088 締2/20・選3/5

- ▽【障がい者雇用図書館事務補助員】2人 選法面接試験・作文および実技試験 報151,587円/月 勤時9:30～16:30 (火)～(日)のうち週5日勤務
- ▽【障がい者雇用図書館事務補助員】1人 選法面接試験・作文および実技試験 報1,288円/時 勤時9:30～17:30のうち週20時間 ※時間帯については要相談 (火)～(日)のうち週5日勤務

## ■税務納税課 ☎587-6040 締2/9・選2/13

- ▽【一般事務員(窓口受付業務)】1人 資ワード・エクセルの操作ができる人 報176,851円/月 勤時9:00～17:00 週5日勤務

## ■市民交流センター ☎589-5000 締2/13・選2/17

- ▽【人権文化指導員】1人 資小学校または中学校教員免許を保有し、かつ勤務経験のある人、来館者(小学生以下の児童および保護者等)への支援および人権教育や隣保事業に意欲のある人、ワード・エクセルの操作ができる人 普自 報1,592円/時 勤時13:15～17:15 (春・夏・冬休み期間中は9:15～17:15) 週5日勤務
- ▽【生活・就労指導員】1人 資地域住民の生活や就労に関する相談対応、関連機関との連携、過去に生活・就労等相談支援経験がある人、ワード・エクセルの操作ができる人 普自 給227,200円/月 勤時8:30～17:15 週5日勤務

## ■市民課 ☎587-6086 締・選(下記のとおり)

- ▽【一般事務員(マイナンバーカード交付等業務)】1人 締2/12・選2/13 資ワード・エクセルの操作ができる人 報1,288円/時 勤時8:30～16:30または9:00～17:00 週5日勤務 ※月に1、2日休日出

勤あり ※再度の任用なし

- ▽【一般事務員(窓口業務)】1人 締2/13・選2/16 資窓口受付、住民基本台帳事務等の市民課業務の事務経験が2年以上ある人、ワード・エクセルの操作ができる人 報208,103円/月 勤時9:00～17:00 週5日勤務 ※年に2、3日休日出勤あり
- ▽【一般事務員(戸籍事務)】1人 締2/13・選2/16 資戸籍事務および市民課業務(窓口受付等)の経験のある人、ワード・エクセルの操作ができる人 報208,103円/月 勤時9:00～17:00 週5日勤務 ※年に2、3日休日出勤あり

## ■野洲市文化ホール ☎587-1950 締2/15・選2/17

- (共通) 資ワード・エクセルの操作ができる人 普自 勤場野洲文化ホール、野洲文化小劇場
- ▽【施設管理員】1人 給227,200円/月 勤時①8:30～17:15、②12:45～21:30 ①②のシフト制 週5日勤務(土、日、祝日の勤務あり)
- ▽【文化事業コーディネーター】2人 給227,200円/月 勤時①8:30～17:15、②12:45～21:30 ①②のシフト制 週5日勤務(土、日、祝日の勤務あり)

## ■市民協働室 ☎518-0556 締2/25・選2/27

- ▽【市民活動支援員】1人 資市民活動に関心がある人、ワード・エクセルの操作ができる人 普自 報215,600円/月 勤時10:00～18:00 週5日勤務(土、日の勤務あり)

## ■社会福祉課 ☎587-6024 締2/16・選2/18

- ▽【福祉相談員①】1人 資福祉相談業務経験を3年以上有し、ワード・エクセルの操作ができる人 普自 報188,000円/月 勤時8:30～17:15 週4日勤務
- ▽【福祉相談員②】1人 資福祉経験を1年以上有し、ワード・エクセルの操作ができる人 普自 報188,000円/月 勤時8:30～17:15 週4日勤務
- ▽【一般事務員】1人 ワード・エクセルの操作ができる人 普自 報176,851円/月 勤時9:00～17:00 週5日勤務

## ■市民生活相談課 ☎587-6063 締2/19・選2/20

- ▽【相談支援員】1人 資社会福祉士、社会福祉主事、精神保健福祉士、キャリアコンサルタント、ファイナンシャルプランナーのいずれかの資格を有し、かつ相談支援員の実務経験が1年以上ある人、ワード・エクセルの操作ができる人 普自 報253,896円/月 勤時9:00～17:00 週5日勤務 ※週4日勤務要相談(報203,117円/月)

## ■障がい福祉課 ☎587-6087 締2/19・選2/20

- ▽【障がい認定等訪問調査員】1人 資保健師、看護師、精神保健福祉士、社会福祉士、社会福祉主事、介護福祉士、介護支援専門員のいずれかの資格(免許)を有する人、または都道府県が主催する障害支援(程度)区分認定調査員研修を修了した人、ワード・エクセルの操作ができる人 普自 報195,040円/月 勤時8:30～17:15 週4日勤務
- ▽【手話通訳員】1人 資手話通訳士または手話通訳者(都道府県認定試験または手話通訳者全国統一試験)の資格を有する人、ワード・エクセルの操作ができる人 普自 報239,354円/月 勤時9:00～17:00 週



5日勤務

- ▽【精神保健福祉士等】1人 資保健師、精神保健福祉士のいずれかの資格（免許）を有する人、ワード・エクセルの操作ができる人 報224,880円/月 勤時8:30~17:15 週4日勤務

■発達支援センター ☎587-0033

締2/17・選2/18

- (共通) 資ワード・エクセルの操作ができる人 普自
- ▽【療育指導員】1人 資幼稚園教諭、保育士、養護学校教諭、言語聴覚士、作業療法士のいずれかの免許（資格）を有する人、またはそれらに準ずる免許（資格）を有する人、かつ療育または障がい児保育の経験がある人 給247,500円/月 勤時8:30~17:15 週5日勤務
- ▽【療育指導員】1人 資幼稚園教諭、保育士、養護学校教諭、言語聴覚士、作業療法士のいずれかの免許（資格）を有する人、またはそれらに準ずる免許（資格）を有する人、かつ療育または障がい児保育の経験がある人 報223,548円/月 勤時9:00~17:00 週5日勤務
- ▽【心理判定員】1人 資臨床心理士、臨床発達心理士、公認心理師のいずれかの免許（資格）を有する人、またはそれらに準ずる免許（資格）を有する人、かつ発達障がいに関する知識を有し臨床経験が2年以上あり、新版K式発達検査2020の発達検査の実施、評価、助言ができる人 報224,880円/月 勤時8:30~17:15 週4日勤務
- ▽【産休代替 心理判定員】1人 資臨床心理士、臨床発達心理士、公認心理師のいずれかの免許（資格）を有する人、またはそれらに準ずる免許（資格）を有する人、かつ発達障がいに関する知識を有し臨床経験が2年以上ある人 報224,880円/月 勤時8:30~17:15 週4日勤務 ※再度の任用なし
- ▽【ことばの教室指導員】1人 資言語聴覚士、幼稚園教諭、小学校教諭、保育士のいずれかの免許（資格）を有する人、またはそれらに準ずる免許（資格）を有する人、かつ幼児児童の言葉指導（ことばの教室）の経験がある人 報224,880円/月 勤時8:30~17:15 週4日勤務
- ▽【おやこ教室指導員】1人 資幼稚園教諭または保育士の免許（資格）を有する人 報1,371円/時 勤時8:30~15:30 月2日程度勤務

■家庭児童相談室 ☎587-6140 締2/10・選2/13

- ▽【家庭児童相談員】1人 資社会福祉士、社会福祉主事、保健師、看護師、精神保健福祉士、保育士、教員のいずれかの資格（免許）を有する人、または児童福祉業務の経験が2年以上ある人、ワード・エクセルの操作ができる人 普自 報212,000円/月 勤時8:30~17:15 週4日勤務

■子育て支援センター ☎518-0830

締2/12・選2/18

- ▽【子育て支援コンシェルジュ】1人 資保育士資格を有し、かつ地域子育て支援事業または保育園、幼稚園、こども園で主任保育士業務を1年以上経験がある人、または子育て支援員基本研修および子育て支援専門員研修の「利用者支援事業（基本型専門研修）」に

規定する内容研修を終了している人、ワード・エクセルの操作ができる人 給265,000円/月 勤時8:30~17:15 週5日勤務

■介護保険課 ☎587-6074 締2/17・選2/19

- ▽【介護保険認定調査員】2人 資保健師、看護師、社会福祉士、介護福祉士、介護支援専門員のいずれかの免許（資格）を有する人、ワード・エクセルの操作ができる人 普自 給281,100円/月 勤時8:30~17:15 週5日勤務

■地域包括支援センター ☎588-2337

締2/17・選2/18

- (共通) 資ワード・エクセルの操作ができる人 普自
- ▽【保健師または看護師（地域支援事業・実態把握業務（訪問指導含む））】1人 資保健師または看護師（地域ケア経験がある人）の免許を有する人 報203,117円/月 勤時9:00~17:00 週4日勤務
- ▽【保健師、看護師（介護予防業務）】若干名 資保健師または看護師の免許を有する人 報1,706円/時 勤時1出勤3時間 月4~10日程度勤務

■健康推進課（野洲市健康福祉センター）

☎588-1788 締2/13・選2/16

- (共通) 資ワード・エクセルの操作ができる人 普自
- ▽【保健師（母子保健業務）】2人程度 資保健師免許を有する人 報1,743円/時 勤時1出勤4時間単位 月5日程度勤務
- ▽【助産師（母子保健業務）】1人程度 資助産師免許を有する人 報4,752円/件 勤時1出勤2から3時間単位 月3日程度勤務
- ▽【保健師または精神保健福祉士（地域精神保健業務）】1人 資保健師または精神保健福祉士免許を有する人 報1,743円/時 勤時1出勤7.75時間単位 月10日程度勤務

■都市政策課 ☎587-6324 締2/16・選2/17

- ▽【屋外広告物指導員】1人 資ワード・エクセルの操作ができる人 普自 報184,800円/月 勤時9:00~16:00 週5日勤務

■環境課 ☎587-6003 締2/10・選2/13

- ▽【環境保全指導員】1人 資公害防止管理者または公害防止主任管理者のいずれかの資格を有し、事業所等での公害防止・環境保全に関する経験が5年以上ある人、ワード・エクセルの操作ができる人 普自 報209,600円/月 勤時8:30~17:15 週4日勤務

■野洲グリーンセンター ☎588-0568

締2/13・選2/17

- ▽【施設管理員（処分場施設管理）】1人 資ワード・エクセルの操作ができる人 報1,288円/時 勤時8:30~16:30(月~金)および第1(土)、県下一斉清掃日（一部変則勤務あり） 週5日勤務 勤場蓮池の里第二処分場 ※再度の任用なし

■学務課 ☎587-6014 締・選（下記のとおり）

- ▽【心のオアシス相談員】1人 締2/12・選2/13 資教育相談機関、小学校または中学校のいずれかで相談業務など経験がある人 報1,371円/時 勤時8:30~13:00のうち4時間 週3日勤務 勤場野洲中学校

(12ページに続く)

- ▽【学校司書】1人 締2/12・選2/13 資図書館司書  
または司書教諭免許を有する人 普自 報183,896円/月 勤時8:00~17:00のうち7時間 週5日勤務  
勤場市内小中学校
- ▽【給食配膳員】2人 締2/12・選2/13 報1,288円/時 勤時9:00~15:00のうち5時間 ※詳細な勤務時間は学校と応相談 週5日勤務 週 勤場三上小学校、篠原小学校
- ▽【英語教育支援員】1人 締2/13・選2/16 資英語で日常会話ができる人 報1,776円/時 勤時8:20~15:30のうち週10時間 ※詳細な勤務時間は学校と応相談 週3日勤務 勤場祇王小学校、北野小学校
- ▽【英語教育支援員】1人 締2/13・選2/16 資英語で日常会話ができる人 報1,776円/時 勤時8:20~15:30のうち週14時間 ※詳細な勤務時間は学校と応相談 週5日勤務 勤場野洲小学校、三上小学校、篠原小学校、中主小学校
- ▽【外国人児童生徒日本語指導支援員（中国語）】1人 締2/13・選2/16 資中国語で日常会話ができる人 報1,592円/時 勤時8:50~15:20のうち6時間 週5日勤務 勤場野洲中学校
- ▽【外国人児童生徒日本語指導支援員（英語）】1人 締2/13・選2/16 資英語で日常会話ができる人 報1,592円/時 勤時8:30~15:00のうち4時間 週5日勤務 勤場北野小学校
- ▽【外国人児童生徒日本語指導支援員（ポルトガル語）】1人 締2/13・選2/16 資ポルトガル語で日常会話ができる人 報1,592円/時 勤時8:30~12:30のうち3時間 週5日勤務 勤場北野小学校
- ▽【特別支援教育コーディネーターマネジメント加配指導員（小学校）】1人 締2/18・選2/19 資小学校教員免許を有する人 報1,776円/時 勤時8:15~15:00のうち6時間 週5日勤務 勤場野洲小学校
- ▽【スクールソーシャルワーカー】1人 締2/18・選2/19 資社会福祉士、精神保健福祉士、臨床心理士のいずれかの免許を有する人、または教育および福祉の分野において専門的知識および技術を有する人 報3,500円/時 勤時8:20~19:00のうち、週8時間2日勤務 勤場野洲小学校
- ▽【用務員補助】1人 締2/18・選2/19 報1,288円/時 勤時7:00~9:00および17:00~19:00 週5日勤務 勤場野洲北中学校
- ▽【用務員】1人 締2/17・選2/18 普自 給195,800円/月 勤時7:15~17:05のうち7時間45分 週5日勤務 勤場三上小学校
- ▽【学校教育支援員（特別支援教育担当）】5人 締2/17・選2/18 報1,592円/時 勤時8:15~15:05のうち6時間 ※詳細な勤務時間は学校と応相談 週5日勤務 勤場中主小学校、野洲中学校、野洲北中学校、中主中学校
- ▽【教員業務支援員（スクールサポートスタッフ）】1人 締2/16・選2/17 報1,371円/時 勤時8:20~13:30のうち週15時間 ※詳細な勤務時間は学校と応相談 週5日勤務 勤場三上小学校

## ■ふれあい教育相談センター ☎587-6925

締2/17・選2/18

- ▽【教育支援ルーム指導補助員（メンタルフレンド）】2人 資教育学、心理学、福祉学関連の大学(院)生またはその卒業生 報1,288円/時 勤時10:30~14:30 週1日勤務

## ■野洲図書館 ☎586-0218 締2/17・選2/18

- ▽【図書館司書】1人 選方専門試験、面接 資図書館司書資格を有する人 普自 給234,800円/月 勤時9:30~18:15(火)~(日)のうち週5日シフト制勤務

## ■市立野洲病院 ☎587-5528 締・選 随時

- ▽【看護師】数名 資看護師免許を有する人 給247,000円~/月 勤時8:30~17:00（手術室勤務は8:45~） 週5日勤務（夜勤従事での応募も可（別途手当あり））：準夜16:30~1:00深夜0:30~9:00通し16:30~9:00
- ▽【看護師】数名 資看護師免許を有する人 報197,600円~/月 勤時8:30~17:00（手術室勤務は8:45~） 週4日勤務（夜勤従事での応募も可（別途手当あり））：準夜16:30~1:00深夜0:30~9:00通し16:30~9:00
- ▽【看護師（半日）】2人 資看護師免許を有する人 報1,613円/時 勤時8:30~12:15または13:15~17:00 週4日以上勤務
- ▽【看護師（訪問看護ステーション）】1人 資看護師免許を有する人 給247,000円~/月 勤時8:30~17:00 週5日勤務
- ▽【看護補助者】2人 報1,150円/時 勤時8:30~12:15 週20時間未満勤務
- ▽【看護補助者（日勤・早出・遅出）】2人 報138,000円/月 勤時8:30~17:00または6:45~15:15または11:30~20:00 週4日勤務
- ▽【看護補助者（日勤・早出・遅出）】2人 給172,500円/月 勤時8:30~17:00または6:45~15:15または11:30~20:00 週5日勤務
- ▽【看護補助者（夜勤専従）別途手当あり】2人 給172,500円/月 勤時準夜16:30~1:00深夜0:30~9:00通し16:30~9:00
- ▽【医師事務作業補助者】若干名 給172,500円/月 勤時8:30~17:00 週5日勤務
- ▽【視能訓練士】1人 報1,700円/時 勤時8:45~12:30 週5勤務・週20時間未満勤務
- ▽【病棟クラーク】2人 給172,500円/月 勤時8:30~17:00 週5日勤務



# 物価高対応子育て応援手当を支給します

0歳から高校3年生年代までの子どもがいる世帯に、物価高対応子育て応援手当を支給します。  
支給対象者には2月中旬頃から順次案内通知を送付しますので、ご確認ください。※支給時期は案内通知に記載しています。

支給額…子ども1人につき20,000円（平成19年4月2日～令和8年3月31日生まれの子ども）

申請手続き…原則不要。ただし、一部の申請が必要な人には申請書を同封しますので、内容をご確認の上、申請してください。

※詳細はお問い合わせいただくか、市ホームページをご覧ください。

問い合わせ…子育て家庭支援課 ☎587-6884、FAX586-2176

## 公共施設をご利用いただくには利用者登録の更新が必要です

スポーツ施設や文化施設を利用される場合は利用者登録が必要になります。これは、毎年度の更新手続きが必要です。

来年度も引き続き利用を希望される人は、下記の申請書類を利用される施設の窓口へご持参ください。様式は、市ホームページからダウンロードできますが、各施設の窓口でも配布しています。



市ホームページ

- 利用者登録申請書（更新）
- 団体構成員名簿（個人利用者は不要）
- 本人確認ができるもの（免許証やマイナンバーカード他）

提出先…①市民活動団体の登録更新 市民協働室へ

②学校体育施設の登録更新 文化スポーツ振興課

※詳細は、それぞれの申請手続きに関する案内をご確認ください。

また、使用料の減免についても、毎年度の申請手続きが必要ですので併せてお願いします。

※市民活動団体には別途案内します。

問い合わせ…市民協働室 ☎518-0556、FAX587-5976

## 『安心・安全』のため ますますのご活躍を！ 優良消防隊表彰

1月18日に野洲市消防出初式を開催し、日ごろから地域での防火防災活動において、特に顕著な活躍をいただいている団体に対して、市および関係団体から表彰状が贈られました。受賞者は、次の皆さんです。

### ◆野洲市長優良消防隊表彰（4団体）

大畑自治会、小篠原自治連合会、栄六自治会連合会、北比江自治会

### ◆滋賀県消防協会湖南広域支部長優良団体表彰（2団体）

北自治会、虫生自治会

### ◆滋賀県知事優良自衛消防隊表彰（披露）

大篠原自治会

問い合わせ…自治防災課 ☎587-6043、FAX587-4033



## 令和8年度 児童生徒就学援助費申請を受け付けます！

経済的な理由によって公立小・中学校への就学が困難な市内の家庭に、学用品費や給食費などの一部を援助する制度を実施しています。

なお、令和7年度認定世帯で引き続き給付を受けたい人も再度申請が必要です。

**申請手続き**…3月13日(金)までに申請書に必要事項を記入の上、必要書類を添えて在学もしくは在学予定の学校または学務課（人権センター2階）へ提出してください。（小学校新1年生は、4月15日(水)まで）

※申請書は市内の各小・中学校、学務課に設置しています。市ホームページでダウンロード可

※年度途中での申請の場合、申請月の翌月から認定となります。

**問い合わせ**…学務課 ☎587-6017、FAX587-3835



## 新小学1年生・新高校1年生世代に 福祉医療受給券を交付します！

市では、小・中学生および高校生世代が通院・入院した際に必要な医療費（保険給付対象）を助成しています。4月から新たに対象となる新小学1年生と新高校1年生世代には2月下旬に受給券交付にかかる申請書を送付しますので、必要事項を記入し、同封の返信用封筒で返送してください。申請書を受理した後、4月1日から使用できる受給券を送付します。

**対象**…新小学1年生（平成31年4月2日～令和2年4月1日生まれの人）

新高校1年生世代（平成22年4月2日～平成23年4月1日生まれの人）

**助成内容**…保険診療内の一部負担金（3割）から下記の自己負担金を控除した額を現物給付にて助成（県外受診分は償還払い）

**自己負担金**…

	小・中学生	高校生世代
外来	1診療報酬明細書あたり500円	1診療報酬明細書あたり500円
入院	なし	1日につき1,000円（病院ごと月額上限14,000円）

※院外調剤分は負担なし

※他の福祉医療費助成制度の受給者（ひとり親家庭、重度障害者等）となる人や生活保護を受けている人は、その制度が優先されるため当該制度の対象ではありません。

**問い合わせ**…保険年金課 ☎587-6081、FAX586-2177

## 『児童手当 2月期支払い』 のお知らせ

2月期の支払いは、2月13日(金)を予定しています。

児童手当定期支払通知書は送付されませんので、支給日以降に通帳にてご確認ください。

※12～1月分の手当が対象です。

**問い合わせ**…子育て家庭支援課 ☎587-6884、FAX586-2176

## 国民年金保険料の口座振替・ クレジットカード納付に関するお知らせ

国民年金保険料を口座振替・クレジットカードで納付すると手間がかからず納め忘れを防ぐことができます。保険料をまとめて前払い（前納）すると、割引が適用されるのでお得です。

また、国民年金保険料の口座振替またはクレジットカード納付での前納の納付方法として「2年前納」と「2年前納（4月開始）」を選択することができます。

2年前納	●手続き後、初めての振替（クレジットカード納付）時に当月分から翌年度3月分（13カ月から最大で24カ月の2カ年度分）の保険料をまとめて振替（クレジットカード納付）（割引あり）
2年前納 （4月開始）	●手続き後、初めての振替（クレジットカード納付）時から当年度3月末までは、毎月末日に1カ月分ずつ振替（クレジットカード納付）（割引なし） ●その後、最初の4月末にまとめて24カ月分の保険料を振替（クレジットカード納付）（割引あり）

問い合わせ…市保険年金課 ☎587-6081、FAX 586-2177  
草津年金事務所 ☎567-2220



日本年金機構  
ホームページ

## 一部証明書のコンビニ交付一時停止のお知らせ

システム保守点検のため、コンビニエンスストアにおける下記の証明書の交付を一時停止します。  
ご不便をおかけしますが、ご協力をお願いします。

停止日時…2月21日(土)～2月23日(祝)の終日

停止する証明書…戸籍謄本・抄本、戸籍の附票

停止する店舗…全国のマルチコピー機（キオスク端末）設置店舗（全国のセブンイレブン、ローソン、ファミリーマート、イオン、野洲市役所等）

問い合わせ…市民課 ☎587-6086、FAX 586-3677

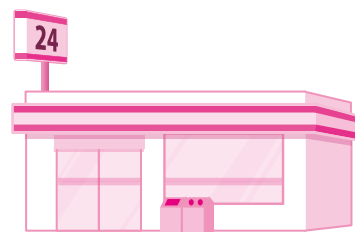

## 野洲市の公共交通を考える市民懇談会 ～どうなる移動手段～

地域公共交通のおかれている現状を知り、みんなで地域公共交通を守るために何ができるのか、みんなで考えるための懇談会を開催します。事前申し込みは不要です。

日 時…2月7日(土) 午後2時30分～4時30分（受付／午後2時～）

場 所…総合防災センター2階 研修室

内 容…地域公共交通の現状について

問い合わせ…都市政策課 ☎587-6324、FAX 587-6960



## 会議・審議会を開催します

会議は公開で行いますので、どなたでも傍聴できます。いずれも個人情報が含まれる案件等については、非公開となる場合がありますのでご了承ください。

### 子育て支援会議

日 時…2月17日(火) 午前10時～正午  
場 所…市役所本館2階庁議室  
内 容…乳児等通園支援事業（こども誰でも通園制度）  
について、こども計画基礎調査結果（速報）  
について など  
問い合わせ…こども課  
☎587-6052、FAX586-2176

### スポーツ推進審議会

日 時…2月18日(水) 午後1時30分～3時30分  
場 所…市役所本館2階庁議室  
内 容…野洲市スポーツ推進計画の時点修正にかかる  
答申について など  
問い合わせ…文化スポーツ振興課  
☎516-4568、FAX587-6961

## 第21回野洲市美術展覧会を開催！

市民の皆さんに日ごろの創作活動の発表、芸術鑑賞の機会を持っていただき、芸術文化への関心を高めていただけるよう、美術展覧会を開催します。  
ぜひご来場ください。

日 時…2月7日(土)～14日(土) 午前10時～午後5時（9日(月)・11日(祝)は除く）  
※14日は正午まで  
場 所…野洲図書館本館（メセナホール、ギャラリー等）  
部 門…絵画、立体（彫塑、彫刻等）、工芸、書、写真  
入場料…無料  
問い合わせ…文化スポーツ振興課 ☎516-4568、FAX587-6961



昨年の展覧会

## 生活習慣病予防セミナーのお知らせ

生活の中に運動を組み込むコツ～+ 10(プラステン)で元気に！健康に！～

「運動をしたいけど時間がない」「運動を始めても続けるのが難しい」「どんな運動をしたらよいかわからない」「そもそも運動が苦手」そんなあなたにオススメ！健康づくりのプロがサポートします。

日 時…2月12日(木) 午前9時30分～11時30分（受付／9時～）  
場 所…健康福祉センター2階集会室  
対 象…市内在住者、先着30人（40歳～74歳の人におすすめ）  
※定員になり次第、受け付け終了  
内 容…運動のアドバイスと実技の後、生活習慣改善に向けた目標を立てます。／西原舞さん（市立野洲病院  
理学療法士）  
持ち物…フェイスタオル（汗拭き用）、水分補給用のお茶や水、筆記用具  
参加費…無料  
申し込み・問い合わせ…オンライン申請または電話により健康推進課 ☎588-1788、FAX586-3668



詳しくはこちら

# 『人権YASU2026』開催 ～広げよう! みんながつながり、みんなが輝く、笑顔のネットワーク～

## ◆人権作品展ポスターによる啓発展示

日時…2月28日(土)まで 各施設の営業時間中

場所…滋賀銀行(野洲・中主支店、祇王代理店)、  
関西みらい銀行(野洲支店)、滋賀中央信用  
金庫(野洲・中主支店)、レーク滋賀農業協  
同組合(野洲・三上・祇王・中主支店)、中  
主郵便局、野洲郵便局、祇王郵便局、イオ  
ンタウン野洲、魚忠ママセンター、平和堂  
フレンドマート(中主・野洲栄店)、西友野  
洲店、湖南病院

※各コミュニティセンター、野洲駅にも展示して  
います。

## ◆人権イベント

日時…2月7日(土) 午前11時～午後2時

場所…平和堂アル・プラザ野洲1階セントラルコート

内容…近江むかで太鼓保存会による「演奏・体験」

## ◆人権作品・人権啓発パネルの展示

日時…2月7日(土)～13日(金) 施設の営業時間中

※13日は午後2時まで

場所…平和堂アル・プラザ野洲1階セントラルコート

問い合わせ…野洲市人権啓発推進協議会人権YASU

2026委員会(人権施策推進課内)

☎587-6041、FAX518-1860

## 第21回 野洲市人権尊重をめざす市民のつどい開催

日時…2月14日(土) 午後1時30分～4時(受付/午後1時～)

場所…人権センターホール

対象…どなたでも

内容…▽人権作品の発表

▽パートナーシップ制度について

▽講演「性的マイノリティってなに?～楽しく学ぶ、ジェンダー、セクシュアリティ～」

／仲間しゅんさん(弁護士 うるわ総合法律事務所)

※要約筆記(文字による筆記通訳)・手話通訳を行います。

※託児が必要な人は、2月3日(火)までにご連絡ください。

問い合わせ…人権尊重をめざす市民のつどい実行委員会(人権施策推進課内) ☎587-6041、FAX518-1860



## 図書館アンケートを実施しています



図書館サービスの改善のため、皆さんの意見をお寄せください。図書館を  
利用されていない人も、ぜひご意見をお聞かせください。

期 間…2月8日(日)まで

回答方法…次の①②いずれかの方法でご回答ください。

①図書館本館・中主分館で配布するアンケート用紙で回答

②図書館ホームページまたは回答フォームより回答

問い合わせ…野洲図書館 ☎586-0218、FAX587-5976



回答フォーム

# 令和8年度 野洲市スポーツ少年団 団員募集！

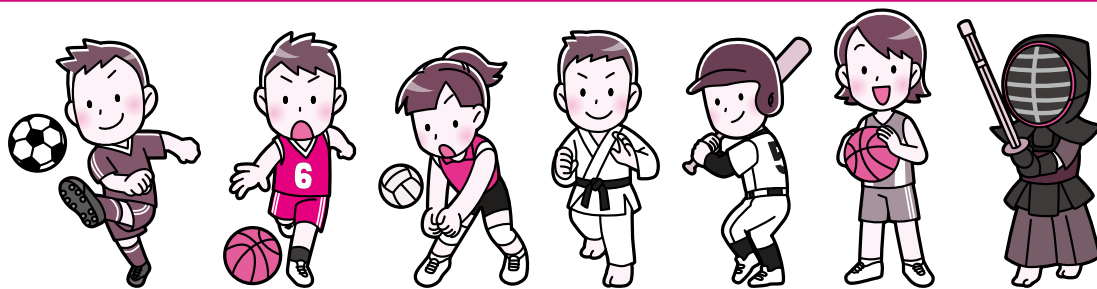

募集期間…3月31日(火)まで ※詳細はお問い合わせください。

申し込み・問い合わせ…郵送、ファクスのいずれかで野洲市社会教育関係団体事務局（〒520-2423 野洲市西河原2400番地 北部合同庁舎2階）☎・FAX589-3381（受付／9：00～16：00 月曜・日曜日、祝日は除く）

## ◆野洲ラグビースポーツ少年団

対象…小学1～6年生（男女） 日時…月2～4回（日曜日、祝日）8：30～12：00 場所…希望が丘文化公園、野洲川河川公園

## ◆中主サッカースポーツ少年団

対象…市内小学1～6年生（女子歓迎） 日時…▽毎週火曜日（ナイター練習）18：00～20：00▽毎週土曜日13：00～17：00 ※春夏と冬で時間の変更あり 場所…中主小学校グラウンド

## ◆清流館柔道少年団

対象…5歳以上～一般（男女） 日時…▽毎週水曜日18：30～20：00▽毎週土曜日13：30～15：00 場所…野洲中学校柔剣道場

## ◆悠紀剣良会

対象…年長児～（男女） 日時…▽毎週火曜・金曜日18：30～20：00（基本組／18：30～19：30）▽毎週日曜日9：30～12：00（防具組のみ） 場所…野洲小学校体育館ほか

## ◆中主ミニバスケットボールスポーツ少年団

対象…市内小学1～6年生（男女） 日時…▽毎週水曜日18：00～20：00▽毎週土曜日14：00～17：00 ※夏場は時間の変更あり ※男子4年生以上は木曜日に追加練習あり 場所…中主小学校体育館ほか

## ◆YBCスポーツ少年団（バスケット）

対象…市内小学1～6年生（男女） 日時…毎週土曜日9：00～12：00 ※春・夏・冬休み変更あり 場所…北野小学校体育館

## ◆中主バレーボールスポーツ少年団

対象…市内小学1～6年生（男女） 日時…▽毎週火曜日18：00～20：00▽毎週土曜日9：00～12：00▽毎週日曜日、祝日9：00～16：00 ※土日祝は時間の変更あり 場所…中主小学校体育館ほか

## ◆野洲キッズスポーツ少年団

対象…市内小学1～6年生（男女） 日時…▽1・2年生／毎週土曜・日曜日、祝日9：00～12：00▽3～6年生／毎週土曜・日曜日、祝日9：00～17：00 場所…野洲・北野小学校、小篠原グラウンド、野洲川河川公園

## ◆近江富士ボーイズスポーツ少年団

対象…市内小学1～6年生（男女） 日時…毎週土曜・日曜日、祝日9：00～17：00 場所…祇王・三上小学校グラウンド

## ◆少林寺拳法野洲スポーツ少年団

対象…5歳～（男女） 日時…毎週火曜・木曜日19：00～20：00 場所…北野小学校・野洲北中学校体育館、総合体育館

## ◆日本延真会空手道スポーツ少年団

対象…年長児～小学6年生（男女） 日時…毎週金曜日18：30～20：00 場所…総合体育館柔剣道場

## ◆SCユナイテッドスポーツ少年団

対象…市内小学1～6年生（男女） 日時…▽1～2年生／毎週土曜・日曜日、祝日9：00～12：00▽3～6年生／毎週土曜・日曜日、祝日9：00～16：00 ※夏季は熱中症対策のため、練習時間変更の場合あり 場所…篠原・中主小学校グラウンド



2月2日(月)より、外来の午前の受付終了時間を下記のとおり変更します。

【変更前】新規・再来患者 午前8時～11時30分

【変更後】新規患者 午前8時～11時  
 再来患者 午前8時～11時30分  
 ※紹介・予約のある患者さんは除く

問い合わせ…市立野洲病院 医事課 ☎587-1332、FAX587-5004

## 歴史の小窓

—学芸員のメッセージ—

(242)

歴史民俗博物館 ☎587-4410、Fax587-4413

### 「馬」をかたどったもの —今年の干支によせて—

年が明けて1カ月ほど経過してしまいましたが、今年の干支は午年なので馬について紹介したいと思います。

馬は古墳時代中期（5世紀中頃）に本格的に朝鮮半島から連れてこられ、乗馬の風習が広まるとともに、金銀にかがやく飾りをつけ、権威のある人物を象徴する動物となりました。当時の馬と人との関係を伺うことができるものが本市から出土しています。

左側の写真は御明田一号墳（六条）という6世紀初頭の高墳を囲む溝から出土したのですが、その中でも左

下の馬をかたどった製品は馬形埴輪<sup>うまがたはにわ</sup>といいます。鞍や手綱<sup>くらた</sup>など馬に乗るための道具やたてがみや目・鼻などが丁寧に表現されています。埴輪は古墳時代の墓である「古墳」の周りに立てて並べたもので、結界のような役割、死者の生前のシーンを表すなどの意味があったと考えられています。御明田一号墳からは馬を引く人物を表現した人物埴輪<sup>じぶつがたはにわ</sup>が伴って出土しており、人との関係が伺えます。

その後、飛鳥時代<sup>あすかじだい</sup>になると古墳からではなく、集落からも馬をかたどったものが出土することがあります。

右側の写真は北桜南遺跡<sup>きたざくらみなみ</sup>で発見された溝から出土した土馬<sup>どば</sup>です。飛鳥時代（7世紀後半）に作られたもので、眼や鼻、手綱などを竹を突き刺した文様で表現しています。馬は雨乞いなどの儀式の際、いけにえにされていたが、殺生<sup>あま</sup>を禁じる仏教が広まることで、本物の馬の代わりに土などで作った馬を用いるようになりました。

これらの事例から、古くから馬と人は密接に関係していたことが考えられます。

今回紹介した馬形埴輪や土馬は博物館2階企画展示室で展示しております。ぜひ、ご観覧ください。

（博物館学芸員 渡邊貴洋）



馬形埴輪・人物埴輪（御明田一号墳）



土馬（北桜南遺跡）

※市民は入館無料（運転免許証やげんきカード等をご提示ください。）

# けいじばん

※各種事業やイベント等が中止・延期になる場合があります。  
ホームページ等にて事前にご確認ください。

★催し物★

## 銅鐸博物館

場問 同館 ☎587-4410、FAX587-4413

¥ 市民は入館無料

休館日…月曜日（祝日・振替休日は開館）、祝日等の翌日（土曜・日曜日、祝日等の場合は開館）

### ◆ロビー展「よみがえる昭和53年大相撲野洲場所と蔵間」

□ 開催中～4月5日(日)

内 48年ぶりの大相撲野洲場所の開催を記念して、昭和53（1978）年に開催された野洲場所と、野洲出身の力士である蔵間龍也（1952～1995）を紹介しています。

### ◆市史・郷土史講演会「宗泉寺

の薬師如来坐像と近江の薬師信仰（仮）」

□ 3月7日(土)午後2時～4時

場 同館1階研修室

ひと どなたでも、先着120人（申し込み不要）

内 昨年に宗泉寺（妙光寺）の木造薬師如来坐像が県指定有形文化財に指定されたことを記念し、同像をはじめ、近江の薬師信仰について古川史隆氏（滋賀県文化財保護課）にご講演いただきます。



## 銅鐸博物館友の会

### ◆第92回 銅鐸研究会 「銅鐸の起源について（仮）」

□ 2月28日(土)午後2時～4時

場 同館1階研修室

ひと どなたでも、先着120人（申し込み不要）

内 銅鐸の起源について、井上洋一氏（奈良国立博物館館長）にご講演いただきます。

¥ 資料代500円  
（友の会会員は無料）

場問 同館 ☎587-4410、FAX587-4413

## 国際協会（YIFA）

### ◆English Tea Party

お茶を飲みながら、ネイティブの人と楽しく英語で話しませんか。

□ 3月14日(土)

午前10時～11時30分

場 コミセンやす2階研修室1・2

ひと どなたでも、先着30人

¥ 会員・小学生以下500円、  
非会員1,000円

申問 同協会

☎586-3106、  
FAX586-3139

ホームページ▶



### 第186回 おいで野洲ハイキング 『湖国の奇祭 火渡り神事と 朝鮮人街道のハイキング!』

菅原神社で毎年この日に行われる湖国に春を告げると言われる奇祭「火渡り神事」を見学します。護摩木を燃やしたその上を素足で歩くさまは、まさに湖国の奇祭にふさわしいものです。

□ 2月25日(水)

午前8時45分～正午頃

場 JR野洲駅北出口階段下集合

ひと 先着30人

内 野洲駅北出口集合→菅原神社（火渡り神事見学）→朝鮮人街道→野洲駅北出口解散

※歩程約8.0km

持 水筒、タオル、雨具、ハイキン

グに適した服・靴

¥ 参加費500円（資料代、保険料）、神事の参加費2,000円（希望者のみ）

申問 2月20日(金)までに野洲市観光物産協会 ☎514-7502

※神事への参加も可能です。電話申し込みの際に「火渡り神事」への参加希望とお伝えください。



## 近江富士花緑公園

申問 同公園ふるさと館

☎586-1930、FAX586-4084、  
Eメール rakuen.p@oumifuji-karyoku.com

### ◆ネイチャースノードーム作り

公園に落ちている松ぼっくりや木の実などの自然物を使って、世界にひとつだけのオリジナルスノードームを作ってみませんか？

□ 2月14日(土)午前10時～正午

場 同公園ふるさと館集合

ひと どなたでも、先着20人

¥ 700円



申し込みフォーム▶

### ◆ナイトハイキング

公園の闇夜の世界を園長しまっちがご案内します。ライトを使わずに、本来の“人間の感覚”を呼び覚ましながら探検します。

□ 2月7日(土)

午後7時30～8時30分

場 同公園ふるさと館集合

ひと どなたでも、先着20人

※小学3年生以下は保護者参加

¥ 500円



申し込みフォーム▶

## 野洲川でんくうの会

### ◆鮎寿司茶づけを味わう

**D** 2月26日(木)午前10時～正午  
**場** 野洲川歴史公園田園空間センター

**ひ** どなたでも、先着20人

**内** 鮎寿司についての勝見昌和さんの講演と漬け方の異なる鮎寿司をお茶づけにして味わいます。

**¥** 2,500円

**申** 2月20日(金)までに同センター  
**☎** 584-3321、FAX585-5966  
 (受付／午前10時～午後3時、火曜日は除く)

※申し込み人数が開催定員に満たない場合、中止となる場合があります。



## 第41回 湖南地域農業振興大会 「気候変動を見据えた農業」

**D** 2月28日(土)  
 午後1時30分～4時  
 (受付／午後1時～)

**場** 栗東芸術文化会館さきら中ホール

**ひ** 湖南地域の農業者および関係者

**内** ▽基調講演／今後の農業展望について▽情報提供／気候変動に対応した土づくりについて、施設野菜経営における夏季のアスター導入の取組、気候変動に対するスマート農業の取組

**¥** 無料

**申** 2月20日(金)までに電話またはEメールにて湖南地域農業センター  
**☎** 587-0481、FAX587-2525、Eメールkonan-nogyo.3@silk.ocn.ne.jp

## ★募集★

### ガールスカウト滋賀県連盟 第12回 団員募集

「自己開発・人との交わり・自然とともに」をモットーに、自ら考え行動する力、高いコミュニケーション能力、独りよがりでないリーダーシップ能力が培われる女性をめざしています。

**ひ** 就学前1年の女兒、小・中学生および高校生の少女、市内在住の女性

**¥** 日本連盟・滋賀県連盟の登録費及び活動費等

**申** 随時受け付け

**問** 野洲市社会教育関係団体事務局(北部合同庁舎2階) **☎** 589-3381 (受付／午前9時～午後4時 月曜・日曜日、祝日は除く)



## 令和8年度 県政モニター募集

日頃の生活の中で気づいたことや、県政に対する思いをお聴かせください！

**ひ** 令和8年4月1日現在で次の①～③を全て満たす人、300人(定員を超えた場合は、性別、地域、年齢等のバランスを考慮したうえで抽選) ①県内在住の満15歳以上の人、②県政に関心を持ち、メールの送受信およびアンケート調査への回答(月に3件程度)ができる人、③スマートフォンまたはタブレット端末でインターネットを利用し、ウェブサイトの閲覧ができる人

**申** 2月11日(祝)までに「しがネット受付サービス」から申し込んでください。

**問** 滋賀県広報課県民の声係

**☎** 528-3046、FAX528-4804



しがネット受付サービス▶

## ★講座・講習★

### 野洲市シルバー 人材センター

#### ◆エクセル基礎講座

自分が思うように、パソコンで計算ができる「エクセル」の基本操作を学びます。

**D** 2月18日(水)～20日(金)

午前9時30分～正午(全3回)

**場** 同センター2階研修室

**ひ** パソコンの簡単な操作ができて、当日EXCEL搭載のパソコンを持参できる人(年齢不問)

**¥** 3,500円

**申** 2月10日(月)までに住所、氏名、電話番号を同センター **☎** 586-2333、FAX586-0887



## ★お知らせ★

### 野洲第三保育園 園舎一般開放

令和8年3月末の野洲第三保育園閉園にあたり、園舎を一般開放します。以前野洲第三保育園に通っていた人など、懐かしい園舎にぜひお越しください。

**D** 2月22日(日)午前10時～午後4時  
 3月1日(日)午後1時～4時

**場** 野洲第三保育園

**申** 不要

※来園されたら職員室にお声かけください。

**問** 野洲第三保育園 **☎** 586-0140、FAX586-0144







野セ…野洲市健康福祉センター 予約…予約が必要です 予不要…予約は不要です  
母手…母子健康手帳持参 健手…健康手帳持参 持物…持ち物

## 母子健康手帳の交付

持物 個人番号がわかるもの、  
運転免許証等本人確認  
ができるもの

野セ 毎週(月)～(金) 8:30～17:15 (祝日、年末年始は除く)

母子健康手帳交付の際、保健師または助産師が母子保健サービスなどをご紹介します。現在の体調や今後の生活などについて相談に応じます。

妊婦支援給付金と同時に申請できます。妊婦ご本人の本人確認書類(運転免許証やマイナンバーカード)、受取口座を確認できる書類(通帳やキャッシュカード)の写しをご持参ください。

事前に妊娠届出書等のオンライン記入ができます。  
母子健康手帳と妊婦健康診査等受診券の交付は、  
健康推進課窓口で行います。



## すこやか相談 (乳幼児個別相談)

母手 予約

持物 バスタオル

受付/9:15～10:30

野セ

2月 4日(水)	「あまりごはんを食べないけど、順調に大きくなっているのかな?」「離乳食がうまくすすまなくて…」「夜なかなか寝なくて…」など育児の困りごとはありませんか? ゆっくり時間をとお話を伺います。
2月13日(金)	
2月18日(水)	
3月 4日(水)	

## 心とからだの健康相談

予約

あなたにあった心と体の生活習慣改善に向けて、個別で保健師、管理栄養士、精神保健福祉士等が相談を受けます。家族の相談もお受けします。

受付/13:30～16:00

野セ

実施日	相談内容
2月 6日(金)	<ul style="list-style-type: none"> <li>・栄養相談、健診後の相談</li> <li>・禁煙(卒煙)相談</li> <li>・アルコール相談</li> <li>・こころの相談</li> <li>・大腸がん検診便容器配布および提出</li> </ul>
2月13日(金)	
2月20日(金)	
2月27日(金)	
3月 6日(金)	



※健康福祉センターまで来所するのが難しい人や上記日時で都合が合わない人はご相談ください。

## 急患・急病のときの対応について

○こどもの救急/厚生労働省研究班社団法人日本小児科学会が監修しているホームページです。「こども救急」<http://kodomo-qq.jp>



こども救急HP▲

○小児救急電話相談/病院へ行った方が良いか判断に迷った時に看護師のアドバイスを受けることができます。「短縮ダイヤル#8000番(プッシュ回線・携帯電話・公衆電話)」または ☎524-7856



#8000HP▲

【相談日】▽平日、土曜日/午後6時～翌日午前8時  
▽日曜日、祝日、年末年始/午前9時～翌日午前8時

○滋賀救急電話相談

急な病気やケガの際に、「救急車が必要なのか?」「どこの医療機関を受診したらよいか?」などの救急医療相談に対し、看護師等の専門員からアドバイスを受けることができます。「短縮ダイヤル#7119(プッシュ回線・携帯電話・公衆電話)」または ☎528-1317



#7119HP▲

【相談日】▽24時間365日利用可能(年中無休)

## 乳幼児健康診査

母手 予不要

健診当日は問診票をご記入の上、持参してください。問診票は市ホームページからダウンロードできます。また、健康福祉センターや市役所西別館、野洲図書館、子育て支援センター(野洲、きたの、あやめ)にも設置しています。

### ●乳児健診

持物 問診票、バスタオル、筆記用具

受付/13:15～14:15

野セ

対象年(月) 齢	実施日	対象児
4カ月児	2月 5日(木)	R7.9.21～10.11生
	2月26日(木)	R7.10.12～11.5生
10カ月児	2月 4日(水)	R7.3.14～4.3生
	2月18日(水)	R7.4.4～17生

### ●幼児健診

持物 問診票、バスタオル、筆記用具

歯科健診がありますので歯をきれいにしてください。

野セ

対象年(月) 齢	実施日	受付	対象児
1歳6カ月児	2月19日(木)	13:15～14:15	R6.7.17～8.15生
2歳6カ月児	2月19日(木)	9:15～10:00	R5.7.21～8.8生
	3月 5日(木)		R5.8.9～31生
3歳6カ月児	2月12日(木)	13:15～14:15	R4.7.27～8.10生
	3月 5日(木)		R4.8.11～29生

- ・2歳6カ月児健診にはフッ素塗布がありますので、幼児用歯ブラシを持参してください。
- ・3歳6カ月児健診には視力検査、屈折検査、聴力検査、尿検査(朝一番の尿を未使用の容器に入れ持参)があります。
- ※乳幼児健診は、受付から終了まで2時間程度です。来所人数により前後します。
- ※健診当日、ご自宅で体温測定や体調確認をしてください。発熱(37.5℃以上)や咳、鼻水、下痢、嘔吐などの体調不良がありましたら、健診を延期し、健康推進課までご連絡ください。
- ※持病がある人や感染に不安がある人など、個室対応等を希望される場合は健診当日までにお申し出ください。
- ※健診当日(午前健診は午前7時時点、午後健診は午前10時時点)に特別警報または暴風警報が出ている場合は中止します。



問診票のダウンロードはこちら▶

○医療ネット滋賀/今、診てもらえる医療機関を探せます。

電話自動音声案内 ☎553-3799

パソコン・携帯電話から検索 <http://www.shiga.iryu-navi.jp>

## 日曜日や祝日の急診は

○湖南広域休日急病診療所

かぜやじんましん、子どもの軽度の発熱患者など、自力により受診可能な比較的軽い症状の場合は、二次救急・小児救急当番病院ではなく、かかりつけ医(開業医師)か、こちらの診療所を受診してください。

【所在地】栗東市大橋二丁目7番3号

(済生会滋賀県病院前 ☎551-1599)

【診療日時】日曜日、祝日、年末年始/午前10時～午後10時

(受付/午前9時30分～午後9時30分)

【診療科目】主に内科・小児科

※服薬は原則1日分の処方となります。

※患者・医療従事者双方の医療上の安全を守るため、当診療所ではインフルエンザや新型コロナウイルス等感染症の検査は実施していません。



診療状況や待ち人数、アクセス等の詳細はこちら▲  
(湖南広域休日急病診療所HP)

## がん検診

今年度の集団がん検診はすべての日程が終了しましたが、大腸がん検診の便容器配布および提出は野洲市健康福祉センターで行っております。

個別がん検診は実施医療機関で受けることができます。予約が必要な場合もありますので、直接実施医療機関にお問い合わせの上、受診してください。

### 【がん検診無料クーポン券】

令和7年4月1日現在、20歳の女性に子宮頸がん検診、40歳の女性に乳がん検診の無料クーポン券を5月末に送付しています。クーポンの有効期限は令和8年3月末までとなりますので、利用を希望する人は直接実施医療機関にお問い合わせの上、受診してください。なお、クーポン券を紛失された方は再発行ができませんので、健康推進課までお問い合わせください。

オンラインでもクーポン券の再発行申請ができます▶



がん検診の詳細はこちら▶



### 【お知らせ】

胃がん検診 胃部エックス線（バリウム）検査について、令和8年度より対象年齢50歳以上、受診間隔が2年度に1回に変更になります。

## 出産準備教室

母手 予約

持物 筆記用具

時間／9:30～11:30（受付／9:15～）

野セ

2月20日(金)	助産師・保健師から妊娠中の過ごし方や出産準備、赤ちゃんのお風呂の入れ方（沐浴実習）などについて学ぶ教室です。
3月 6日(金)	

☆お茶など水分補給できるものをご用意ください。

## 妊産婦歯科相談

母手 予約

持物 歯ブラシ、筆記用具

時間／9:30～11:00

野セ

2月13日(金)	妊娠中の歯の健康や出産後の歯を守る生活習慣まで、幅広く歯科衛生士に相談ができます。（希望者には、ブラッシング指導ができます。）
----------	---

## 献血

持物 献血カード（手帳）

実施日	2月25日(水)
場所	野洲市役所（小篠原2100-1）
実施内容	全血献血
受付時間	9:30～15:30

☆初めて献血をする人は、本人確認のため、運転免許証・健康保険証等をご持参ください。

## 2月4日(水)～10日(火)は 滋賀県がんと向き合う週間です

私はがんになりません。そう言いきれるのは、  
2人に1人。知らないことが、いちばんの危険。

- がんを予防しましょう
  - がん検診を受けましょう
- 「大人ももらおう！大事なからだの成績表」

がん検診についての詳細はこちら▶



☆☆がんという病気や、がん患者さんへの理解を深めましょう☆☆

がんになっても治る人が多くなったことから、がんは「不治の病」から「長く付き合う慢性疾患」に変わってきたといわれています。がんになっても、治療を受けながら学業や仕事を続け、治療後経過をみながら、社会復帰する人が増えてきました。がん患者さんと家族が療養と社会生活を両立し、安心して暮らせるよう社会全体で理解、協力しましょう。



がん情報しが 検索

滋賀県健康づくりキャラクター  
しがのハグ&クミ

## 肺の生活習慣病「COPD（慢性閉塞性肺疾患）」 の検診は3月末まで！

COPDは、タバコの煙などで、肺に炎症が起こり、呼吸がうまくできなくなる病気です。長引くせき・たん・息切れなどの症状がある方は、COPDの可能性がります。

今年度中に55歳・60歳・65歳・70歳・75歳になる人を対象に、COPD質問票を送付しています。質問票を返信いただいた結果により検査対象となった人へ、COPD検診受診券を送付しています。受診券が届いた人は、令和8年3月末までに検診を受けましょう。



滋賀の健康づくりキャラクター  
滋賀のハグ

COPD 検診について▶



## 救急診療（2月分）のお知らせ

◎次の当番表は、救急搬送患者および開業医師からの紹介等により、入院等が必要な重症患者等を診療する医療機関です。

◎比較的軽い症状の場合は、かかりつけ医（開業医師）か、湖南広域休日急病診療所を受診ください。

### 【診療時間】

▽土曜・日曜日、祝日、年末年始／午前9時～翌日午前9時

▽平日／午後6時～翌日午前9時

※問い合わせ先(当番病院)

済済会滋賀県病院 ☎552-1221 県立総合病院 ☎582-5031

守済会守山市民病院 ☎582-5151 野市立野洲病院 ☎587-1332

淡海医療センター(旧草津総合病院) ☎563-8866

近江草津徳洲会病院 ☎567-3610

□湖南広域休日急病診療所(左記案内参照) ☎551-1599

2月												★=祝日、振替休日		
二次救急(内科・外科系)	日		月		火		水		木		金		土	
	1	済	2	野	3	済	4	守	5	淡	6	済	7	淡
	8	淡	9	県	10	済	★11	守	12	淡	13	近	14	済
	15	淡	16	野	17	済	18	守	19	淡	20	近	21	淡
	22	済	★23	近	24	済	25	守	26	淡	27	済	28	淡
小児科	<div>済生会滋賀県病院 (全日程)</div>													





# 子育て応援情報！



## ■子育て支援センター

※状況により事業等を変更させていただく場合があります。  
最新情報は市ホームページをご覧ください。各支援センターにお問い合わせください。

### ★きたの子育て支援センター（きたの保育園内） ☎ 518 - 1866、FAX 587 - 6226

#### 【親子サロン】（10組、抽選あり、申し込み要）

▽ 2月20日（金）14:00～15:00

対象…どなたでも

内容…「りんご蒸しパン」おやつを食べながら交流する会です。大きいお子さんはお手伝いにも参加できます。

持ち物…手を拭くもの（ウェットティッシュなど）、水筒

参加費…大人も子どもも50円1人（おやつ材料費）

申し込み…2月2日（月）～13日（金）まで

#### 【絵本の読み聞かせ】

毎月第1・第3月曜日 10:30～

2月は、2日（月）・16日（月）にします。

### ★あやめ子育て支援センター（あやめ保育所よしじ分園横） ☎・FAX 589 - 2928

#### 【ミックスクラブ】（申し込み不要）

※テーマや行事に沿った遊びをします。

※対象年齢は設けていませんのでぜひご参加ください。

#### 【節分のつどい】

▽ 2月3日（火）10:30～11:00

優しい鬼さんと歌を歌ったり、豆まきをして遊びましょう。

#### 【おひなさまを作ろう】

▽ 2月18日（水）～20日（金）

素敵なおひなさまを作しましょう。

持ち物…のり、ウェットティッシュ、持ち帰り用手さげ袋

### ★野洲市子育て支援センター（健康福祉センター3階） ☎ 518 - 0830、FAX 586 - 3668

#### ■子育て支援講座および催し（申し込み要）

※来所または電話で申し込んでください。

※申し込み多数の場合は抽選します。今年度初回の人を優先します。抽選結果で外れた人のみセンターから連絡します。

#### 【リズム遊び】（20組、抽選あり）

▽ 2月6日（金）10:30～11:30（受付／10:00～）

対象…10カ月以上の乳幼児とその保護者

申し込み…2月2日（月）まで

#### 【ミュージック・ケア】（20組、抽選あり）

▽ 2月16日（月）10:30～11:30（受付／10:00～）

対象…しっかり歩ける乳幼児とその保護者

申し込み…2月2日（月）～6日（金）

#### 【ベビー・リトミック】（20組、抽選あり）

▽ 2月20日（金）10:30～11:30（受付／10:00～）

対象…6カ月～1歳6カ月までの乳幼児とその保護者

申し込み…2月9日（月）～16日（月）

#### 【双子・三つ子の会】

▽ 2月13日（金）10:30～11:30（受付／10:00～）

内容…保護者交流、親子ふれあい遊び等

#### ■子育て広場（申し込み不要）

0歳からの在宅児（未就園）が親子で自由に遊べます。

月曜～金曜日 9:30～16:00

※保育園の日程に合わせ、休館になることもあります。

※2月の土曜開放日…14日

2月は、節分や冬の遊びを楽しみましょう。

#### ■食事お悩み相談（申し込み不要）

併設保育園の調理師が個別に相談を承ります。食事のことで聞きたいことや悩みがあれば、気軽にご相談ください。

#### ■子育て相談 毎週月曜～金曜日 10:00～16:00

電話・個別相談も随時受け付けています。

#### ■ブログやっています

ホームページをご覧ください。

#### ■フレンド広場（申し込み不要）

0歳からの在宅児（未就園）が親子で自由に遊べます。

月曜～金曜日 10:00～16:00（ミックスクラブのない時間帯）

#### 【ひなまつり週間】

2月24日（火）～3月2日（月）

おだいり様＆おひな様なりきりパネルで写真が撮れます。

#### 【2月の誕生会】

▽ 2月25日（水）10:30～

2月生まれのお友だちをみんなでお祝いしましょう

♪当日参加の2月生まれのお友だちにはお誕生日カードをお渡しします。

#### ■子育て相談 毎週月曜～金曜日 10:00～16:00

電話・個別相談も随時受け付けています。

#### ■にこにこ広場（申し込み不要）

0歳からの在宅児（未就園）が親子で自由に遊べます。

月曜～水曜・金曜日 9:30～12:00、13:00～16:30

木曜日 9:30～12:00

※講座等で変更になる場合があります。詳しくは「にこにこだより」やホームページでご確認ください。

申し込み…2月2日（月）～12日（木）

#### 【2月の誕生会】

▽ 2月27日（金）10:30～11:30（受付／10:00～）

内容…2月生まれ誕生会、お楽しみ、簡単製作

持ち物…ウェットティッシュ（2月生まれのお子さんのみ）

申し込み…2月10日（火）～20日（金）まで

※誕生月にかかわらずどなたでも参加できます。

#### 【3月上旬の予定】

#### 【ミュージック・ケア】（20組、抽選あり）

▽ 3月2日（月）10:30～11:30（受付／10:00～）

対象…1歳未満の乳幼児とその保護者

申し込み…2月17日（火）～24日（火）

#### ■子育て相談 毎週月曜～金曜日 9:30～16:30

電話・個別相談も随時受け付けています。



## まちづくり ステーション

このコーナーは広聴制度「市長への手紙」で寄せられたご意見・ご提案等を掲載しています。

問い合わせ…広報秘書課  
☎587-6036、FAX586-2200

### 【ご意見】

1年前に県外から野洲に転居して、驚いたことはペットボトルや食品トレーを分別して、スーパーなどに持っていく市民が多いことです。

これだけ環境に配慮することが根付いているのであれば、民間ではなく市がリサイクル可能な容器を回収し、そのリサイクル寄付金をみえるかたちで市民に還元してくれれば、住民の地域貢献の士気も高まり、クリーンな社会を自分たちで作っているという意識も芽生えるように思いました。

### 【回答】

ご意見をいただき、ありがとうございます。

本市での資源ごみの収集は、昭和58年1月に空き缶、空き瓶、平成10年4月にはペットボトル、平成11年1月からは古紙および古布の分別収集を開始しています。当時からお住まいの皆様をはじめ、ごみの削減、分別の必要性については、徐々に環境への意識が高まってきていると感じております。

一方、平成28年9月まではプラスチック容器包装類についても分別回収しておりましたが、分別ルールが守られず、異物や汚れたものなど、資源物として向かないものが多く混ざり、ごみ資源化効果が低いものとなっておりました。このことから、新クリーンセンターの稼働に合わせて、資源化の効果と経済性など総合的に勘案して、熱回収（サーマルリサイクル）に変換することになり、現在は、可燃ごみとして回収し、焼却を行い、発生した熱エネルギーを隣接する温浴施設に供給しているところです。

分別品目については、国の動向もふまえながら検討してまいりたいと考えております。ご理解、ご協力のほどよろしくお願いします。

なお、野洲市では令和6年7月からエコアクションポイントプログラムを開始しており、そのメニューの中に商業施設での“資源ごみ拠点回収”があります。投入時にQRコードを読み込んでいただくとポイントが付与され、野洲市のごみ袋等と交換ができる仕組みとなっており、こちらの取り組みでも市民のリサイクル貢献活動の向上に努めているところです。



## エコライフニュース

### 地域猫対策 猫との共生をめざすまちづくり

問い合わせ…環境課☎587-6003、FAX587-3834

野良猫を不憫に思い、餌を与える一方、ふん尿やごみ荒らしなどの被害でお困りの方もおられ、双方が感情的にぶつかり、時には罪のない猫が傷つけられる事件に発展しているケースもあります。こうした問題を解決するための取り組みが「地域猫対策」です。「地域猫対策」とは、単なる動物愛護ではなく、地域環境保全の課題や暮らしやすい街づくりに向け取り組む、地域住民、行政、ボランティアの協働事業です。

### 【報告事項】

「びわ湖ハッピーにゃんずプロジェクト」

令和7年12月12日(金)に市役所で本格的な繁殖シーズンを前に手術を受けやすいよう、TNR※早期不妊去勢手術の推進を図りました。実績は27匹。

※TNRとは、Trap：捕獲、Neuter：不妊去勢手術、Return：元の場所に戻す。

今回は2月7日を予定。



### 滋賀県公式動画

「野良猫への餌のやり方、大丈夫かニャ？」



問い合わせ…

びわ湖わんにゃんマルシェ実行委員会(事務局)

☎090-5044-4216

野洲市環境課 ☎587-6003

ごみ分別アプリを登録すれば、カレンダーやごみ分別辞典を確認できます！

Google Play



iOS(AppStore)



毎月第4土曜は  
廃食油回収の日

2月28日 午前10時～正午

回収場所：市役所別館横電話ボックス付近 回収物：廃食油、牛乳パック、アルミ缶  
問環境課☎587-6003、環境基本計画推進会議「エコ資源部会」増村☎586-1441



野洲図書館 ☎ 586-0218・Fax 587-5976  
URL <https://www.lics-saas.nexs-service.jp/yasu/>

開館時間  
本館＝午前10時～午後6時  
中主分館＝午前10時～午後5時15分

## ■2月の行事

【開催場所／本館】

▽おはなしの森／1日(日)、8日(日)、  
15日(日)、22日(日)午前10時30分～

▽ちっちゃんおはなしの森／12日(木)午前11時～

【開催場所／中主分館】

▽ちっちゃんおはなしの森 in 中主／26日(木)午前11時～

## ■2月の移動図書館

20日(金)午前10時30分～正午／アル・プラザ野洲

## ■2月の休館日

毎週月曜日、5日(木)、11日(祝)、24日(火)



## ■新着図書から

『空飛ぶ写真家の地球旅』

山本 直洋／著 小学館

子ども時代は空を飛ぶことを夢見ていた写真家・山本直洋氏。現在ではモーターパラグライダーで世界七大陸最高峰の空撮に挑戦しています。自身が体験した空を飛ぶ方法を紹介しながら、夢のかなえ方を語ります。



## ■その他の新着図書

▼古本屋という仕事▼性暴力被害と支援のQ&A▼歴史のなかの奇妙な仕事▼相関図でわかる華麗なるヨーロッパの王室史▼シリアの家族▼知識・経験ゼロからの市民運動スタートガイド▼中村哲対談集 人・水・命▼人はなぜ他者を差別するのか▼山の仕事ガイドブック▼ペリリュー 忘れられた戦場▼理科年表▼疑似科学から科学をみる▼なぜ人の体はこんなにつくりが悪いのか▼世界の装飾が美しい階段と名建築▼世界一やさしい日本酒の味覚図鑑▼着物のお手入れ&お直し▼おうちで育てるキノコBOOK ▼100曲でわかる！ K-POPヒストリー1992-2020▼日本相撲協会100年史▼ひとりでこの世に▼秀吉の血筋▼放課後にはうってつけの殺人▼推しとともに去りぬ▼その針がさすのは▼超すしてる▼もうしばらくは早歩き▼本を作るのも楽しいですが、売るのはもっと楽しいです。▼悪夢工場▼高校のカフカ、一九五九

# 消費生活シリーズ

【問い合わせ】

消費生活センター

☎ 587 - 6063

FAX 586 - 2177

## 後払い決済サービスの

トラブルが増加しています

～契約条件をよく確認しましょう～

### 【相談事例】

スマートフォンに表示された「いつでも解約できる。定価6,000円美容クリームが初回限定500円」という広告を見て注文した。3日後に初回の商品が届き、コンビニ後払い決済で代金を支払った。2週間後、2回目の商品が届いたが「頼んだ覚えがない」と配送業者に伝え受け取り拒否をした。

しかし、翌日、後払い決済事業者から請求書が届いた。商品を返したので、請求書は間違いだろうとそのままにしていると督促状が届いた。どうすればよいか。

### 【解説】

後払い決済サービスとは、主に通信販売で使える、商品が届いた後で代金を支払う事ができる決済手段で、消費者・販売会社・後払い決済業者の三者間の契約関係の中で決済が行われます。

### 【アドバイス】

- 「いつでも解約できる」とある場合、解約しない限り商品は送り続けられます。まずは販売会社に「解約します」と申し出ましょう。
- 受け取り拒否をただけでは、販売会社に解約の意思が伝わったとは認識されず、商品は再発送されます。販売会社が解約の申し出を了承すれば、後払い決済事業者からの請求は止まります。
- 後払い決済サービスはクレジットカードと違い、消費者対応が十分ではない販売会社でも利用できるため、トラブルも多いです。契約する前に販売会社との契約条件・料金等の支払いは必ず確認しましょう。

トラブルに巻き込まれたり、困ったことが起きたら消費生活センターにご相談ください。

広告

広告

広告欄

広告の問い合わせは、直接広告主へ。内容に関する一切の責任は、広告主に帰属します。



野洲市健康スポーツセンターは、野洲クリーンセンターの焼却で発生する熱エネルギーを温水利用した環境にやさしい施設です。

### ◆子どもスイミングスクール体験できます！

内 容…水慣れから4泳法（クロール・背泳ぎ・平泳ぎ・バタフライ）

※キンダークラスはアクアプレイプログラムも行っております。

対 象…キンダークラス（就学前の3歳～6歳児）、キッズクラス（小中学生）

参加費…1,000円/回（1人1回のみ）

開催日…通常スクールと同時間に参加

※詳しくはホームページ又は施設へお問い合わせください。

問い合わせ…野洲市健康スポーツセンター「サンネス」（火曜日は除く）



アクアプレイ説明動画▶

## まちがど情報 ネット

サークル活動などの会員募集や催し物などの情報コーナーです。

### 催し物

#### ●ハーブの調べコンサート

□ 2月22日(日)午後1時30分～  
(開場/午後1時～)

場 野洲図書館ホール

ひと どなたでも

内 風の通り道、にじ、アメージング  
グレイス、ふるさと、花、大きな  
古時計 など

¥ 無料

問 野洲市音楽のあるまちづくり実行委員会  
主宰・青木 ☎090-3262-5421

#### ●第17回近江富士駅伝大会

学校やクラブ、職場、地域の仲間  
でチームを作ってご参加ください。

□ 3月14日(土)午前9時30分～  
(受付/午前8時30分～)

※雨天決行、大雪の場合は中止

場 野洲川河川敷グランド

ひと 中学生以上1チーム6人

※男女不問、18歳未満は保護者の  
同意要

内 1区間約3.35kmを6人でタスキリ  
レーします。(計20.1km)

¥ 3,000円/1チーム(当日徴収)

申問 2月27日(金)までにチーム名、代表  
者の住所、氏名、電話番号および  
選手の氏名をファクスまたはEメー

ルのいずれかで同大会事務局・  
野村 ☎・FAX587-2211、Eメール  
yosio1470@gmail.com

#### ●野洲吹奏楽団 第29回定期演奏会

□ 3月22日(日)午後2時～  
(午後1時30分開場)

場 栗東芸術文化会館さくら大ホール  
※会場隣接の駐車場有(有料)

ひと どなたでも

内 プログラム/第2組曲(ホルスト作  
曲)、フィンガー5コレクション、  
坂本九コレクション、ハリウッド・  
マイルストーンズ他

¥ 無料※親子席あり

問 同楽団Eメール  
yasusui1994+t@gmail.com

#### ●びわこ学園「いのち」への想い をつなげる映画上映会

障害を持つ女性と家族が地域で生  
きる姿を描いたドキュメンタリー映  
画「びぐれっと」\*①。

2月で創立60年となる、びわこ学  
園医療福祉センター野洲が舞台のド  
キュメンタリー映画「わたしの季節」  
\*②を上映します。どちらか1作品だ  
けの鑑賞もOK!

□ 3月1日(日)

※①午前11時～午後1時(開場/  
午前10時30分～)

※②午後2時～4時(開場/午後  
1時30分～)

場 野洲図書館本館ホール※当日野洲  
駅⇄会場の送迎便有(予約要)

¥ 無料

申問 びわこ学園後援会 ☎587-1144、  
またはホームページから申し込

んでください。

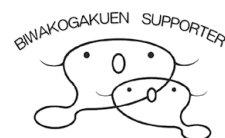

ひわこ学園後援会

#### ●野洲写友クラブ会員募集

写真の技術向上と親睦を兼ねて教  
室を実施しています。写真に興味の  
ある人、これから始めたいと思っ  
ている人も大歓迎です!ぜひ、ご入会  
ください。

□ 毎月第2・第4土曜・日曜日(輪番)  
午前9時30分～11時30分  
(年20回)

場 コミセンぎおう

ひと 先着5人程度

持 USBメモリーまたはSDカード

¥ 10,000円/年(講師・施設使用料  
等)

申 コミセンぎおう ☎586-3200  
(火曜・水曜日、祝日を除く)

問 同クラブ・米田 ☎587-3038、今川  
☎588-2122

#### 《見学会》

ぜひ一度見学にお越しください。  
2月8日(日)・28日(土)、3月8日(日)





# 各種相談

※各相談は無料。祝日は除く。

☑**人権なんでも相談所** 人権擁護委員が相談に応じます。☎2月16日(月)午前10時～正午 陽人権センター相談室 問人権センター☎587-4533、FAX518-1860

☑**こころの教育相談** 不登校、いじめなどに関する子どもや保護者の相談。面接・電話相談。予約制。☎毎週月曜～金曜日午前10時～午後5時 問ふれあい教育相談センター☎587-6925、FAX587-2004

☑**子育て相談** 電話相談・個人面談。予約制(当日予約可)。☎毎週月曜～金曜日午前9時30分～午後4時30分 問野洲市子育て支援センター☎518-0830

☑**社会福祉協議会の総合相談** ☎毎週月曜～金曜日午前9時～午後5時 問同協議会☎589-4683、FAX589-5783

☑**認知症等の介護相談** ☎毎月第3水曜日午後1時30分～3時 陽野洲市健康福祉センター 問野洲市介護者家族の会(事務局社会福祉協議会)☎589-4683、FAX589-5783

# 市

☎587-6063、FAX586-2177 予約制

民生生活相談課 陽市役所本館市民生活相談課

	相談日時	相談内容
法律相談(弁護士)	3月19日(木)午後1時～4時、1人30分以内	相続・登記・不動産・借金・家庭問題などの法律相談
法律相談(司法書士)	3月11日(水)午後1時～4時、1人30分以内	
しごと・くらし相談	毎週月曜～金曜日午前9時～午後5時※予約不要	仕事・生活の困りごとなど ★やすワーク
消費生活相談		悪質商法や契約トラブル、多重債務問題など
行政書士相談	3月12日(木)午前10時～正午、1人30分以内	書類の作成(遺言書、契約書など)
社労士相談	3月13日(金)午後1時～4時、1人1時間以内	労働相談や各種年金相談
行政相談	2月17日(火)午前9時30分～正午※予約不要	主に国の事務に関するご意見や苦情など

★やすワークでは、就職ナビゲーター相談も実施(要予約)

# 今月の納税等

◆国民健康保険税(9期)  
◆公営住宅使用料(2月分)  
納期限(口座振替日)は  
3月2日です

★口座振替をご利用の人へ

振替日の残高確認をお願いします。振替不能となった場合は各所管課へ連絡してください。未払いのまま放置されますと督促手数料が発生する場合があります。

# 市民のつどいき

人口 50,623人(前月比 + 49人)  
(前年比 + 16人)

(前月比)(前年比)

男 25,402人(+43)(±0)

女 25,221人(+6)(+16)

世帯 22,245世帯(+70)(+345)

# し尿汲取日程

問い合わせ…環境課

☎587-6003  
FAX587-3834

◆汲取予定日に留守になる家庭は隣近所に頼んでおいてください。

◆土曜・日曜、祝日は休みです。

◆汲取の申し込み・支払いは、直接業者へ。

※現在㊦の赤い旗をお使いの人へ

㊦の赤い旗の掲出方法は令和7年12月で廃止となりました。

汲取の必要場合は、事前に直接業者へお申し込みください。

汲取予定日	行政区および字名
2・3・4	比留田
6	西河原・吉地
9	乙窪・北比江
11・12	比江・松林
16	吉川・菖蒲
17	六条
19	井口・堤・安治
20・24	須原・野田・五条
25	虫生・木部・八夫
【近江美研】六条818番地 ☎598-6990、FAX598-6989	

汲取予定日	行政区および字名
2・3	久野部・竹生・北野一丁目
5	富波甲・富波乙・五之里
9	辻町・上永原
10	上町・下町・上屋
12	江部・中北・北
16	小南・高木
17	篠原駅前・長島
19	成橋・街道
20	入町・大篠原東町・大篠原西町
24・25	小堤
【近江美研】☎、FAX同左	

汲取予定日	行政区および字名
2・3・4	大畑・七間場
5・6・9	行畑・野洲
10・12・13	小篠原・桜生・駅前
16・17・18	市三宅・妙光寺
19・20	三上
24・25	北桜・南櫻
26・27	五反田・山田・縄手・樋ノ尻・稲辻・富波南
【奥村興業】小篠原717-1 ☎586-3333、FAX588-1313 フリーダイヤル☎0120-424110	

# SPORTS

野洲市総合体育館 ☎587-3477・Fax587-3276  
野洲市中主B & G海洋センター・野洲市市民  
グラウンド ☎589-5100・Fax589-5525

## ■受講生募集中！ 園間総合体育館

- エアロビスクール 火曜日・水曜日コース 19:00～20:00
- ジュニアダンス（小学3年生～6年生） 毎週火曜日17:30～18:30
- 親子ふれあい体操・キッズダンス体操も同時募集中！（共催事業）  
・共催事業の詳細は下記ホームページよりQRコードを読み取ってください。

## ■フリースポーツタイム 園間総合体育館

日時…2月20日(金)19:00～21:00

※中学生以下は保護者同伴要

※詳細はホームページ等でご確認ください。 <https://yasu-bs.jp>

## ■受講生募集中！ 園間中主B&G海洋センター

- ソフエアロ&ボールエクササイズ 毎週火曜日10:15～11:30
- 太極拳教室 剣コース 毎週木曜日10:00～11:30
- シェイプアップエアロ 毎週金曜日19:15～20:30

## ■2月の休館日：2日(月)、9日(月)、16日(月)、23日(祝)

市では、(独)日本スポーツ振興センターの「スポーツ振興くじ助成金」を活用して、移動式バスケットゴールを設置し、スポーツの普及、振興に役立てています。



## 総合型地域スポーツクラブ



## ●YASUほほえみクラブ 事務局／野洲川河川公園内

事務局／☎587-4280、FAX586-1933（月曜日は休み）

野洲川河川公園／☎586-0800、FAX586-1933（月曜日は休み）

- ◆新体力テスト…2月21日(土)9:30～11:00／場所…野洲市総合体育館／対象…どなたでも／参加料…300円
- ◆キッズスポーツ（多目的体験教室）…2月8日(日)・15日(日)10:00～12:00／場所…祇王小学校体育館／対象…小学1年生～4年生／体験可
- ◆キッズサッカー…2月8日(日)・22日(日)10:00～12:00／場所…野洲川河川公園／対象…小学3年生～6年生／体験可
- ◆ヤングバレー…2月6日・13日・20日 いずれも金曜日18:00～21:00／場所…中主小学校体育館／対象…小・中学生／体験可

## ●さざなみスポーツクラブ 事務局／野洲市北部合同庁舎2階

☎・FAX532-4968（火曜～金曜9:00～16:00、土曜～月曜・祝日休館）

### 2026年度会員募集は3月3日(火)～受け付け

幼児から高齢者まで習慣的に豊かなスポーツライフを楽しんでもらえるメニューが揃っています。

### ▽会員募集パンフレット

- ・中里・兵主学区…2月下旬に自治会を通じて全戸配布
  - ・上記以外の学区…2月下旬から体育館・図書館・コミセン等に設置
- ※連絡をいただければ発送可

◆スポーツ教室…フラダンス、健康太極拳、貯筋運動、美姿勢ストレッチ、硬式テニス初心者向け

◆キッズ教室…わんぱく塾、熱中塾、夏休みさざなみ教室、ライフスポーツ（親子）、ホップステップジャンプ（親子）、めざせ！にんじゃ

◆サークル活動…ウォーキング、バドミントン、テニス、オカリナ

◆イベント…桜ツアー、ボウリング大会、さざなみまつり

◆グラウンドゴルフ月例会(毎月第2金曜日)

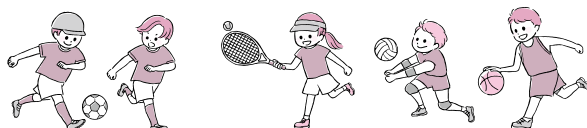

## 野洲文化ホール

☎587-1950、Fax586-1563  
(9:00～17:00)

※チケット発売初日は電話受付のみ(10:00～)  
※各公演は、状況により中止・延期になる場合があります。  
※開催の有無については、文化ホールのホームページにて事前にご確認ください。<https://yasu-bs.jp>  
★下記の催しはすべて野洲文化小劇場にて開催します。  
※本会場はフラット(段差なし)の会場です。

## 近江落語会 第53回 ささら寄席 おこしやす市民寄席

2/14/土

入場無料  
★整理券要  
整理券の配布は終了しました。  
※未就学児入場不可

14:00開演(13:30開場)

## 歌声喫茶

3/7/土

自由席 発売中 1,000円(当日200円増)  
※未就学児入場不可

14:30開演(14:00開場)

あの頃にタイムスリップ！心温まるひとときを…あなたのリクエストにお答えします。

●宮原春彦(ヴォーカル&ギター) ●佐々木ゆか(ヴォーカル&キーボード)

## やすらぎシネマ28 104歳、哲代さんのひとり暮らし

3/8/日

自由席 発売中 前売1,000円  
(当日200円増)  
※未就学児入場不可

1 回目10:30上映、2 回目13:30上映、3 回目16:30上映  
(開場は各回30分前)  
94分・字幕有

～哲代さんの心も体もさびない生き方～  
100歳を越えてひとり暮らし  
なんでも美味しく、誰とでも楽しく、いつだって  
ご機嫌に。老いを受けとめ、自由な心で変えてい  
く暮らし。いくつになっても幸せに生きるヒント  
をくれるドキュメンタリー。



©「104歳、哲代さんのひとり暮らし」製作委員会

## 京都フィルハーモニー室内合奏団 ノスタルジックコンサート

懐かしの記憶が蘇る～時代劇から洋画まで～

3/20/祝

自由席 発売中 一般2,500円  
ユース(25歳以下)  
1,000円(当日証明要)  
※未就学児入場不可

14:00開演(13:30開場)



☆あの頃の思い出に浸って～

(プログラム)

☆エデンの東☆風と共に去りぬ☆スタンドバイミー

☆暴れん坊将軍☆太陽にほえろ☆水戸黄門 他

## 桂吉弥独演会

3/22/日

全席指定 発売中 一般3,800円  
※未就学児入場不可

14:00開演(13:30開場)

## 野洲文化小劇場貸館受付について

令和8年7月～9月利用分 2月5日(木)から受付

令和8年10月～11月利用分 2月12日(木)から受付

※市内利用者は窓口 9時、電話10時から開始

※市外利用者は窓口13時、電話14時から開始

■2月の休館日：2日(月)、9日(月)、16日(月)、23日(祝)



# まちのアルバム

## イルミネーションパークYASU

▼12月18日 野洲駅前

野洲市商工会主催のもと12月12日～2月14日まで、JR野洲駅南口広場にてイルミネーションが開催されています。今年は新たに10メートルを超える巨大ツリーが設置され、点灯期間中はキッチンカーも出店しています。

12月18日・20日はクリスマスナイトinYASU



と題し、野洲高校やアカペラグループ「プレス」によるステージがあり、歌やダンスで冬の夜を彩りました。



▼12月18日 市役所

## 緑白綬有功章を受章！

「令和7年度農事功績者表彰」(大日本農会主催)において、市内農業者の吉川五助さんが緑白綬有功章を受章されました。

緑白綬有功章とは農業改良の奨励または実行上顕著な功績をあげ、地域農業の発展に貢献した農業者が親授されるものです。

吉川さんはシュンギクの優良系統の選抜・採種を担われ、品種特性に応じた栽培管理を徹底することにより経営基盤を確立。土壌消毒剤に頼らない環境にやさしい農業を実践し、市の特産品「しゅんぎく娘(しゅんぎく姉妹)」「みかちゃんメロン」のブランド化を主導するとともに、市の農業生産振興計画の作成・見直しに寄与。また、県指導農業士等として、担い手育成にも尽力されました。



アプリで「広報やす」が読めます。



まちを好きになるアプリ

ダウンロードはこちらから



iOS版



Android版

1. スマホやタブレットでQRコードを読み込み、アプリ「マチイロ」をインストール
2. 「お住まいの地域」で「滋賀県野洲市」を登録



◀市内の広報やす設置場所▶ 市役所、北部合同庁舎、健康福祉センター、子育て支援センター、歴史民俗博物館、中主地域包括支援センター、なかよし交流館、野洲川斎苑、市民交流センター、発達支援センター、人権センター、健康スポーツセンター「サンネス」、田園空間センター、文化ホール、総合体育館、中主 B&G 海洋センター、図書館、各コミュニティセンター、JR 野洲駅・篠原駅、平和堂アル・プラザ野洲店、フレンドマート野洲栄店、ザ・ビッグエクストラ野洲店 など

この印刷物は、大豆油インキを包含した植物油インキを使用しています。QRコードは簡デンソーウェブの登録商標です。