

～人とまちをつなぐ暮らしの情報～



やす

YASU

特集

～ここでお会い、 ここからつながる～ 野洲駅前のみらい

Ⅱ 野洲駅南口周辺整備事業において、 これから検討を進める 整備の方向性を公表します！

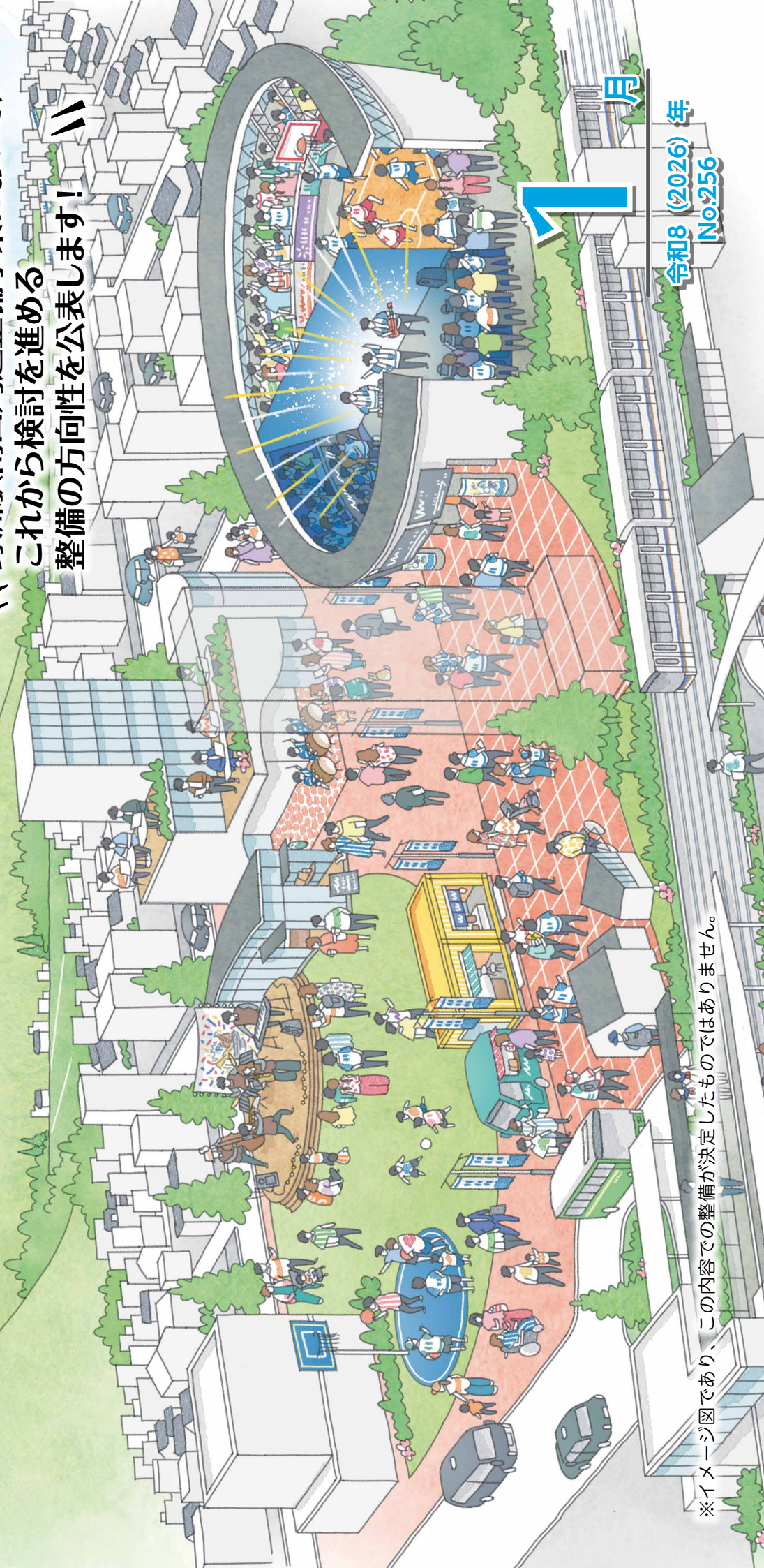

※イメージ図であり、この内容での整備が決定したものではありません。

令和8 (2026) 年

No.256

月

新年のごあいさつ



新年あけましておめでとうございます。

市民の皆様におかれましては、新春をお健やかに迎えのことと心からお慶び申し上げます。また、日頃は魅力ある野洲のまちづくりにご支援とご協力を賜り、心より感謝申し上げます。

旧年中には、滋賀県において「わたSHIGA輝く国スポ・障スポ2025」が開催され、市民の皆様におかれましては、選手あるいはボランティアとしてだけでなく、観戦においても温かいご声援をいただいたことにより、大会は成功裏に終えることが出来ました。44年ぶりの国民的行事の地元開催により盛り上がった熱気を今後のまちづくりに繋いでまいります。

さて、野洲市は今大きく動こうとしています。特に、市の玄関口に当たる野洲駅南口市有地の活用については、今後の市の飛躍をめざしつつ、市民の生活の質の向上が図られるものになるよう議論を行っております。また、さざなみホールを活かした地域の賑わいの創出に向けた取り組みもスタートさせたところであり、これらについても市民の皆様のご意見を踏まえながら進めてまいります。

加えて、令和10年春に予定される滋賀県立高等専門学校の開校に合わせて整備を進めている野洲川MIZBEステーションの整備も市民の皆様の参加を得ながら取り組んでいるところです。

今後とも、私が重要視する「傾聴と対話」の姿勢により、市民が誇りに思える魅力ある野洲市となるよう市政を前進させてまいります。

迎えました輝かしい年が皆様にとって、幸多き素晴らしい年となりますよう、心から祈念申し上げ新年の挨拶といたします。

野洲市長 櫻本 直樹

野洲文化小劇場・コミュニティセンターやすの利用について

文化施設集約化の方針により野洲文化小劇場は解体工事等を行うため、令和8年4月から休館することをお知らせしていました。

しかしながら、今後、野洲文化ホールのあり方および野洲駅前の活性化について検討を進めることから、令和9年度末（令和10年3月末）までを目途として野洲文化小劇場およびコミュニティセンターやすは、これまで通り開館します。

このため令和8年4月以降の貸館の利用受け付けを下記のとおり利用月ごとに順次開始します。

(1) 野洲文化小劇場

令和8年4月～6月利用分施設予約…1月29日(休)から

※利用日、団体所在地等により受付開始時間が異なります。上記以降の利用受け付けは順次「広報やす」・ホームページ等でお知らせします。

(2) コミュニティセンターやす

令和8年4月利用分施設予約…1月7日(水)から

問い合わせ…【野洲文化ホール・野洲文化小劇場に関すること】

野洲文化ホール ☎587-1950、FAX586-1563

(受付/窓口：午前9時～、電話：午前10時～、月曜日除く)

【コミュニティセンターやすに関すること】

自治防災課 ☎587-6043、FAX587-4033

コミュニティセンターやす ☎586-3864、FAX586-1348

～ここであえい、ここからつながる～

野洲駅前のみらい

野洲駅南口周辺整備事業において、
これから検討を進める整備の方向性を公表します！！

駅前に魅力的な空間を形成することで“ひと・もの・こと”がえい、
そこからにぎわいを生み出していけるよう、
以下の全体活用の方針やコア機能をベースとして検討、整備を進めていきます。

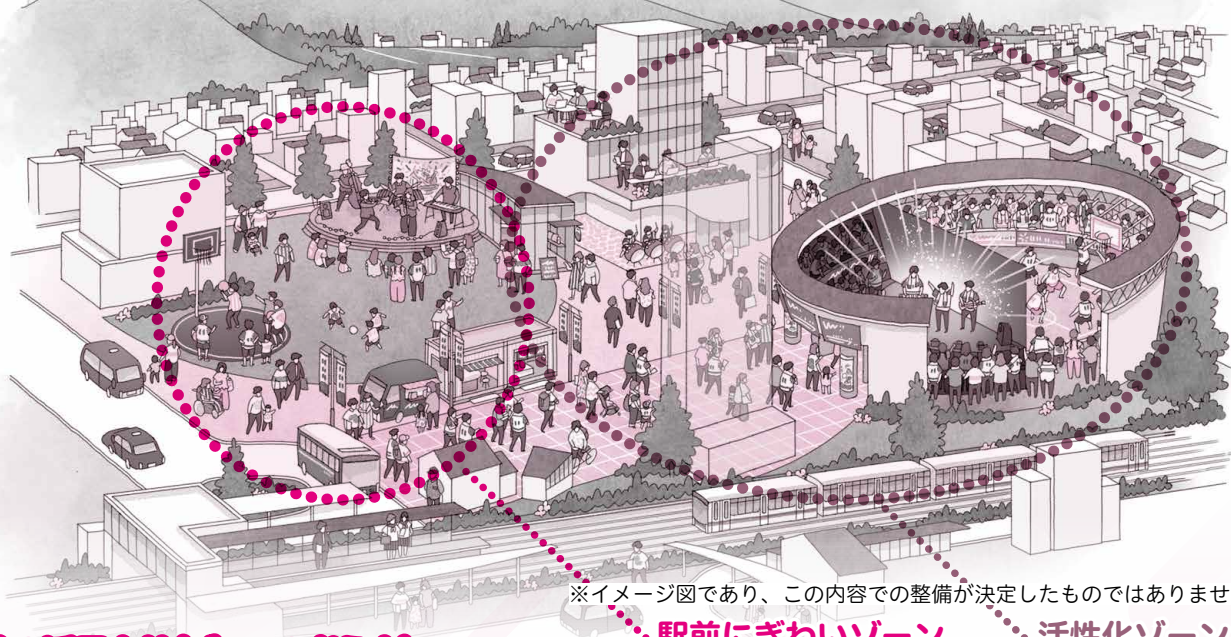

※イメージ図であり、この内容での整備が決定したものではありません。

全体の活用方針(ゾーンの考え方)

対象エリアを二つのゾーンに分けて考えることで、
エリア全体の一体的な利活用を検討します。「駅前にぎ
わいゾーン」と「活性化ゾーン」に位置付け、にぎわ
いを生む仕掛けやエリア全体の活性化に寄与する活用
を検討します！

駅前にぎわいゾーン

【Aブロック】
人と人とのつながりを
生むパークモールエリア
【Cブロック】
野洲駅の利便性を高める
エリア

活性化ゾーン

【B・D・Eブロック】
新たな交流や活動を
生むエリア

※駅前市有地を道路などで区切り、
A～Eブロックに分けています。
各ブロックの位置などは、市ホー
ムページに掲載しています。

活性化ゾーンのコア機能検討

駅前エリア全体への活性化を促すため、最大の面積
を持つDブロックを“人の流れを生み出す場”として設
定し、エリアのコアとなる機能を三案に絞り込み検討
を進めます！

※Dブロックとは、野洲文化ホールなどが現存するエリアです。

今年度に構想の見直し、来年度以降に整備計画を策
定する予定ですが、今回公表した整備方針を中心とし
て検討を進めていきます。

案1

野洲文化ホールの大規模改修



案2

民間主導による
エンターテインメント
アリーナ整備

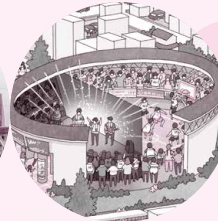

案3

企業オフィス誘致
+ 新小劇場整備



全体の活用方針や活性化ゾーンのコア機能についての検討過程などを踏まえた詳細資料を
市ホームページにて公開していますのでご覧ください！



問い合わせ…やす未来創造課 ☎587-7001、FAX586-2200

各地域の新しい 民生委員・児童委員、 主任児童委員 が決まりました

■民生委員・児童委員とは？

民生委員は、地域において援助を必要とする生活困窮者、高齢者、母子・父子家庭、心身に障がいのある人、その他困りごとを抱えている人などの相談・援助、地域での見守り活動、関係機関・団体へのつなぎを行います。
すべての民生委員は、児童委員を兼ね、地域の子どもや子育てに関する相談窓口ともなります。

■主任児童委員とは？

児童福祉に関する活動を専門的に担当しています。学区ごとに配置され、民生委員・児童委員や地域の関係機関・団体、地域住民と連携し、子どもと子育て家庭を支援する取り組みを行います。

問い合わせ…社会福祉課 ☎587-6024、FAX586-2177

任期：令和7年12月1日から令和10年11月30日

学区	担当地域	氏名	学区	担当地域	氏名	学区	担当地域	氏名
野洲学区	野洲西町第1、野洲中町	立入 好美	北野学区	富波湖州平	南部 有美	篠原学区	大篠原成橋・街道・篠原すみれ園	橋本 雅昭
	野洲西町第2、野洲東町	森田佐代子		第二湖州平	辻井 智子		大篠原東町・西町	安田 具子
	四ツ家	平田富記子		野洲平	池田 和夫		小堤	嶽山 仁美
		政本 幸三		五之里	川崎 敏和		入町	藤原 隆典
	万葉台	菅野 隆司		主任児童委員	川崎 純子		長島	馬淵 憲次
	行合	竹内久美子	三上学区	山出、東林寺、ヒラカワ	山岡 康宏		高木	中村 勝子
	古里	山口 秀子		ガイダム、中国塗料	青木 貴子		小南	奥山 律子
	中畑	山本 雅子		前田、小中小路、大中小路	石黒さつき		篠原駅前	加藤 高明
	新中畑	富波 京子		七間場	井村 詩子			堤 千加子
	小篠原東部	岩瀬 恵巳		妙光寺	兼岩 龍善	主任児童委員	木村 明子	橋口 秀雄
		永田 英一		北桜、びわこ学園	後藤 博一			田中 英子
	小篠原西部	桑 達男		南櫻、悠紀の里	荻原 正代	比江	田中さと子	田中 英子
		萩原 康子		近江富士第一区	藤田 拓子			小比江
	桜生	櫻田美智子		近江富士第二区	川居 正人	乙窪	上西窪安子	田中 セイ子
	和田	原田千恵美		近江富士第七区	金守 一郎			中谷 宏美
北野学区	レオ、駅前東、エスリード野洲第二	大矢 慎	主任児童委員	土井 妙子	西河原	比留田	岡本 英嗣	西村 あやこ
	駅前第1	東郷 真美		上町	岩井 武之			田中 雅則
	駅前第2、アクアガーデン	角野めぐみ		下町	細井 忠			田中 徹也
	シャリエ野洲	城戸 淳子		上屋	坂口 俊行			木部
	青葉台	前田 和義		江部	浅井 恵	中里・兵主学区	野田	敷下 一雄
	大畑	東出 俊雄		中北	山本真由美			中川 良壽
	主任児童委員	松井 清隆		北	益田 吉基			浦谷 茂樹
		山本 純子		富波野	松並 典子			橋本 人美
	市三宅第1、第2	青木佐智子	祇王学区	辻町	奥田 修功	五条	西村 孝子	石田 義治
		木村 清美		見星寺オレンジタウン	西村 英代			谷山 知靖
	駅前北	土永 典明		野洲の里	藤田 啓子			濱谷 久吉
		田巻 裕美		富波甲、ダイハツ寮、ぎおうの里	重田 和之	下堤	奥田 治	奥田 治
	山田	清水 里美		富波乙	仲江九二孝			井口 薫
	縄手	小島 弥生		富波東	藤村 善嗣	井口	橋本菊次郎	井口 薫
	みすいでん	中村由美子		主任児童委員	秦 佐栄子			橋本菊次郎
	富波南	関口貴美子			亀田 巧	六条	吉川、あやめの里	辻 克也
	久野部	上原 正樹			北脇きよみ			吉川 朋子
		山本いずみ				菅蒲	山本 智美	山本 智美
	久野部東	芝崎みどり						浦谷 眞弓
	竹生	奥野 恵子				主任児童委員	森 由紀子	森 由紀子
	竹ヶ丘	東城 隆子						



市営住宅入居者募集



募集戸数…11戸（入居予定日／4月1日）

申込資格（主なもの）…

次の①～⑥を全て満たす人

- ①市内に3カ月以上住所があるか、市内に6カ月以上勤務している人
- ②税金等を滞納していない人
- ③現に同居している、または同居しようとする親族がある人
（単身可区分除く）
- ④入居予定者全員の収入月額合計が原則15万8千円以下の人
- ⑤住宅に困窮している人
- ⑥申込者および同居人が暴力団員※でないこと

※暴力団員とは、暴力団員による不当な行為の防止等に関する法律第2条第6号に規定する暴力団員



募集期間…1月6日(火)～20日(火) 午前8時30分～午後5時

募集団地一覧…

	団地名	号棟	階	部屋番号	目的	構造	区分	使用料 (令和7年度)	備考
1	小篠原団地	—	1階	113	老人	3DK	単身不可	16,600円～	EV無
2	小篠原団地	—	2階	123	一般	3DK	単身不可	16,600円～	EV無
3	吉地団地	2	2階	222	一般	2DK	単身可	19,200円～	EV無
4	吉地団地	3	1階	312	老人・身体障がい者	2DK	単身可	20,800円～	EV有
5	永原第1団地	2	2階	222	一般	3DK	単身不可	22,900円～	EV無
6	永原第1団地	2	3階	232	一般	3DK	単身不可	22,900円～	EV無
7	永原第1団地	3	2階	321	一般	3DK	単身不可	22,800円～	EV無
8	永原第2団地	A	1階	111	老人・身体障がい者	1DK	単身可	14,700円～	EV有
9	新上屋団地	1	4階	141	一般	2DK	単身可	20,200円～	EV無
10	新上屋団地	2	2階	221	一般	2DK	単身可	20,600円～	EV有
11	新上屋団地	4	1階	412	老人・身体障がい者	3DK	単身不可	23,800円～	EV有

- 単身世帯の人が入居するためには、60歳以上などの条件を満たす必要があります。
- 老人とは、入居者又はその同居親族に60歳以上の人が含まれること。
- 身体障がい者とは、入居者又はその同居親族に身体障がい者が含まれること。
- 全ての部屋で駐車場有
- 申込書類を審査後、住宅運営委員会で選考します。
- 使用料は、全ての入居者の所得等により決定するため、入居者によって金額が異なります。また、法令等の改正により、毎年変更される可能性があります。
- 駐車場利用の場合、保証金9,000円および3,000円／月の使用料が必要です。
- 別途共益費が必要です。

申し込み・問い合わせ…建築住宅課 ☎587-6322、FAX587-6960

ひとり親家庭の皆さんへお知らせ

～入学等支度金申請のお知らせ～

令和8年3月に中学校を卒業または同年4月に小・中学校に入学する児童を養育している人のうち、ひとり親家庭であるなど一定の要件を満たす人に入学等支度金を支給します。

対 象…次の①～③全てに該当する人

- ①3月に中学校を卒業または4月に小・中学校に入学する児童を養育している人
- ②令和8年1月1日現在、市内在住の母子家庭、父子家庭または父母のいない家庭であること
- ③令和7年度市民税非課税世帯※に属していること

※世帯員全員が市民税を課せられていない世帯

支度金の額（児童1人につき）…▽小学校入学 5,000円 ▽中学校入学 10,000円 ▽中学校卒業 15,000円

申請期間…1月15日(木)～3月13日(金) 午前8時30分～午後5時15分(土曜・日曜日、祝日は除く)

※2月27日までに申請された場合は3月中旬、3月2日～13日に申請された場合は3月下旬に支給します。

申請手続き…児童扶養手当証書または福祉医療費受給券、振込口座がわかるものを持参してください。

※受給券をお持ちでない人はお問い合わせください。

～ひとり親家庭の自立を支援します～

ひとり親家庭を対象とした、さまざまな支援制度があります。いずれも対象者や所得制限等の諸条件があり、事前に申請が必要ですので、制度の利用にあたっては必ず事前にご相談ください。

また、制度内容が変更されることもありますので、詳細はお問い合わせください。

母子家庭等自立支援教育訓練給付金事業

厚生労働大臣の指定する教育訓練指定講座等を修了した場合に自己負担した受講料の60%相当額を支給します。

母子家庭等高等職業訓練促進給付金等事業

看護師などの資格取得のために養成機関において6カ月以上のカリキュラムを受講される場合に、受講期間中の生活資金を支給します。

○入学準備金、就職準備金の貸し付け

高等職業訓練促進給付金の受給者対象に貸し付けを行います。

ひとり親家庭住宅支援資金貸付

自立に向けて意欲的に就労活動に取り組んでいる人に対し、家賃額の一部を無利子で貸し付けします。

ひとり親家庭高等学校卒業程度認定試験合格支援事業

高等学校卒業程度認定試験合格のために、対象講座の受講費用の一部を支給します。

中学3年生の進学のための模擬試験受験料支援事業

中学3年生が高校受験のために受ける模擬試験の費用の一部を助成します。

母子・父子自立支援プログラム策定等事業

就労・転職支援から職業訓練や資格取得までそれぞれの状況やニーズに合わせてサポートします。進路が定まらない人には、一緒に方向性を整理し、最適な働き方を見つけるお手伝いをします。

母子・父子・寡婦等への資金の貸付制度

子どもの修学資金、就学支度資金などを無利子または低金利で貸し付けします。

養育費に関する公正証書等作成費補助金交付事業

養育費の取り決めの際の公証手数料または家庭裁判所の調停申立などの収入印紙代の一部を補助します。

児童扶養手当

離婚等によりひとり親になった家庭の父母、または父母に代わってその児童を養育している人等に対して、その児童が18歳到達の年度末まで手当を支給します。

★1月期の支払いは、1月9日(金)の予定です。

※11月・12月分の手当が対象です。現在受給している人が婚姻（事実婚を含む）等をした場合や、受給者本人や扶養義務者が年度の途中で所得の修正申告をした場合は届け出が必要です。

申請・問い合わせ…子育て家庭支援課 ☎587-6884、FAX586-2176

令和7年中所得にかかる確定申告相談日程のご案内

もうすぐ税の申告時期です。

申告者は、1年間の所得と税額を自分で正しく計算し、申告しなければなりません。正しい申告をするためにも、早めに準備をしましょう。

税務納税課では、2月16日(月)～3月16日(月)の期間、巡回相談を実施します。



市主催の申告相談日程（土曜・日曜日、祝日は除く）

相談会場		相談日時
野洲市総合防災センター 2 階研修室 (辻町488番地)		2月16日(月)～2月25日(水)
野洲文化小劇場 (小篠原2142番地)		2月26日(木)～3月6日(金)
コミュニティセンターひょうず 2 階研修室（六条1509-1）		3月9日(月)～3月16日(月)
受付時間	午前の部	午前9時～正午
	午後の部	午後1時～3時

※2月25日(水)および3月6日(金)は午前の部で終了します。

※3月13日(金)のみ午後の部を午後6時まで延長します。

◆◆ 申告相談について ◆◆

- ①申告相談は、どの相談会場でもできますが、混雑を避けるため対象地域での来場にご協力ください。
※対象地域は、「広報やす」2月号および市ホームページに掲載します。
- ②青色申告、譲渡所得、分離課税・損失、住宅借入金等特別控除（令和7年中の入居者）、総合譲渡、FX・暗号資産、退職所得、死亡者、過年分、外国税額控除、雑損控除を受ける等の確定申告する人は、草津税務署での申告となり、市主催の相談会場では申告できません。
- ③医療費控除を受ける人は、申告相談日までに必ず【医療費控除の明細書】を作成しておいてください。また、可能な限り草津税務署主催の申告相談を活用してください。
- ④事業所得（営業・農業）及び不動産所得のある人は、申告相談日までに必ず【収支内訳書】を作成のうえ、ご来場ください。相談日当日の収支内訳書の作成指導は致しかねます。
- ⑤午前中の来場が多い場合は、午前の受付終了を早めて午後に来場をお願いする場合があります。また、相談期間中においては、市役所の税務納税課では申告の相談・受付はできません。作成済の申告書の受領のみ行います。
申告により所得税の還付を受けられる場合は、申告者本人名義の口座情報を必ず持参ください。
- ⑥国民年金保険料について社会保険料控除の適用を受けようとする人は、日本年金機構が発行する「社会保険料（国民年金保険料）控除証明書」か、保険料の支払領収書の添付または提示が必要です。
- ⑦施設管理や緊急車両の走行の都合上、各会場とも午前8時30分以前のご来場は禁止します。

草津税務署主催の申告相談（市内実施分）日程

年金所得のみの人、給与所得者で医療費控除を受ける人、退職等により年末調整を受けていない人や令和7年中の入居者で住宅借入金等特別控除を新たに受ける人の還付申告受付を下表のとおり行います。必要書類については、国税庁ホームページを確認するか、草津税務署にお問い合わせください。

実施日	時間	会場	対象者
2月10日(火)	午前9時30分～正午、午後1時～3時30分 (受付／午前9時30分～11時30分、午後1時～3時) ※混雑状況により、予定より早く受付を終了する場合があります。	コミセンきたの (1階大ホール)	年金所得のみの人、給与所得者で医療費控除を受ける人、住宅借入金等特別控除の適用を新たに受ける人など

●『医療費控除の明細書』の添付について

- ・確定申告にて医療費控除を適用する際には、「医療費控除の明細書」が必要になります。
(医療費の領収書の添付、または提示による医療費控除の適用はできません)
- ・医療保険者から交付を受けた医療費通知（健康保険組合等が発行する「医療費のお知らせ」など）を添付すると、明細書の記入を一部省略できます。
- ・医療費の領収書は、自宅で5年間保存する必要があります。税務署から求められたときは、提示しなければなりません。

●確定申告は、マイナンバーカード × e-Tax でさらに便利！

- ・確定申告書作成コーナーなら金額等を入力するだけで自動計算で申告書が完成！
- ・マイナポータル連携で控除証明書等のデータが自動入力できる！

e-Taxの5つのメリット

- ①自宅から申告可能
- ②確定申告期間24時間利用可能（メンテナンス時間を除く）
- ③申告書がデータで取得可能
- ④添付書類提出不要（一部の書類を除く）
- ⑤早期還付（3週間程度で還付）※書面提出の場合は、1カ月半程度で還付

*すでに約75%の人がe-Taxで申告しています。そして、自宅からe-Taxで申告された人のうち約80%の人がマイナンバーカードを利用して申告しています。さらに、マイナンバーカードを利用して自宅から申告された人のうち約50%の人がマイナポータル連携を利用しています。

問い合わせ…▽所得税に関すること 草津税務署 ☎562-1315（代表・自動音声案内）

▽市・県民税、申告相談に関すること 市税務納税課 ☎587-6040、FAX587-2439



商工業振興基本計画中間見直し(案)に対する意見募集

令和3年4月に策定した野洲市商工業振興基本計画が施行から5年目を迎え、これまでの課題を検討するとともに地域経済の持続的な発展及び市民生活の質の向上を図ることを目的に中間見直しを行います。

計画の内容をより良いものにするため、この計画の中間見直し(案)に関して、広く周知し皆さんの意見を募集します。

閲覧期間…1月21日(水)～2月12日(木) ※各閲覧場所の執務時間内に限る

閲覧場所…地域経済振興課、市役所本館情報公開コーナー、野洲図書館、各コミュニティセンター、人権センター、市民交流センター

※市ホームページでも閲覧可

意見の提出・問い合わせ…閲覧期間内に住所、氏名、電話番号、意見(様式自由)を記入の上、郵送、ファクス、Eメール、回答フォーム(市ホームページ内)または持参のいずれかで地域経済振興課(〒520-2395野洲市小篠原2100番地1) ☎587-6008、FAX587-6960、Eメールkeizai@city.yasu.lg.jp

※提出されたご意見は基本計画策定の参考とさせていただきますが、個別の回答は行いませんのでご了承ください。後日、市ホームページ等でご意見に対する回答を掲載します。



市ホームページ

会議・審議会を開催します

会議は公開で行いますので、どなたでも傍聴できます。いずれも個人情報が含まれる案件等については、非公開となる場合がありますのでご了承ください。

◆◆ 男女共同参画審議会 ◆◆

日時…1月15日(木) 午後1時15分～

場所…人権センター2階交流研修室

内容…パブリックコメントの結果について、「第5次野洲市男女共同参画行動計画」策定にかかる答申について など

問い合わせ…人権施策推進課

☎587-6041、FAX518-1860

◆◆ 人権施策審議会 ◆◆

日時…1月15日(木) 午後3時15分～

場所…人権センター2階交流研修室

内容…パブリックコメントの結果について、「第5次野洲市人権施策基本計画」策定にかかる答申について など

問い合わせ…人権施策推進課

☎587-6041、FAX518-1860

◆◆ 総合計画審議会 ◆◆

日時…1月19日(月) 午後3時～5時

場所…市役所本館3階第1委員会室

内容…パブリックコメントの結果報告、審議会から市長へ答申 など

問い合わせ…総合調整課

☎587-6039、FAX586-2200

◆◆ 環境審議会 ◆◆

日時…1月29日(木) 午後2時～4時

場所…市役所本館3階第1委員会室

内容…次期野洲市環境基本計画の策定について など

問い合わせ…環境課

☎587-6003、FAX587-3834

◆◆ 総合教育会議 ◆◆

日時…2月5日(木) 午後2時～3時30分

場所…市役所本館3階第1委員会室

内容…滋賀県立高等専門学校の開設に向けた準備状況について、ALTの活用について

問い合わせ…学務課

☎587-6017、FAX587-3835

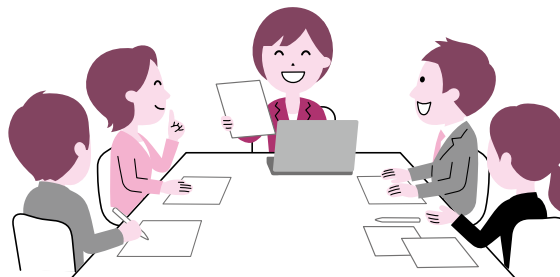

新入学児童生徒学用品費が入学前に受け取れます

市内に在住し、小・中学校に在籍する児童・生徒のいる世帯で、経済的な理由から就学が困難と認められる場合、学用品費や給食費などの一部を就学援助費として支給しています。このうち、入学予定者については、入学に必要な新入学児童生徒学用品費を入学前（3月）に支給します。

対 象…次の①～③全てに該当する児童・生徒の保護者

①申請時に市内に居住している児童・生徒（転出予定者は除く）

②令和8年4月に公立小・中学校に入学予定の児童・生徒

③経済的な理由から入学準備が困難で、就学援助

制度の要件に該当している世帯の児童・生徒（要件の詳細はホームページをご覧ください。）

※生活保護（生活扶助）を受けている保護者は対象ではありません。

申請手続き…2月18日(水)までに申請書を提出してください。（世帯状況を把握するため、添付書類が必要な場合があります。）

※申請書は学務課にあります。

※入学前に新入学児童生徒学用品費の申請をする場合、令和8年度の就学援助費の給付申請は別途必要となります。（同時申請可）

※この時期に申請しない場合でも、令和8年度就学援助費を申請し4月からの認定となった場合は、学期末（7月）に同額が支給されます。

申請・問い合わせ…学務課 ☎587-6017、FAX587-3835



高齢者のおむつ費用の所得控除には「おむつ使用証明書」が必要です

所得税の確定申告や住民税の申告で、医療費控除のおむつ購入費の控除を受ける場合、医師が発行する「おむつ使用証明書」の添付または提示が必要です。

要支援・要介護認定を受けている人は、市が交付する介護保険主治医意見書の「内容確認書」で「おむつ使用証明書」に代えることができます。「内容確認書」の交付は、介護保険課へ申請してください。（交付には1～2週間程度かかります。）

※「内容確認書」は、介護保険主治医意見書の内容がおむつ使用の必要要件に合致していないときは交付できません。

※医療費控除のおむつ購入費の控除を受ける人は、購入費に係る領収書を自宅などで5年間保管する必要があります。



申請手続き…おむつ使用者の介護保険被保険者証をご持参ください。

申請・問い合わせ…介護保険課 ☎587-6074、FAX586-2176

※医療費控除の詳細は、草津税務署 ☎562-1315 または

市税務納税課 ☎587-6040、FAX587-2439

令和8年 野洲市消防出初式

野洲市自主防災組織・野洲市消防団合同の野洲市消防出初式を举行します。

日 時…1月18日(日) 午前9時30分～11時

場 所…総合体育館（富波甲1339番地）

内 容…▽第1部／式典

▽第2部／訓練（一斉放水）

※ご自由に見学ください。

問い合わせ…自治防災課

☎587-6043、FAX587-4033



文化財火災防ぎょ訓練のお知らせ

貴重な文化財を火災等の災害から守るため、文化財防火運動の一環として文化財火災防ぎょ訓練を行います。当日は消防車等が出動しますので、火災とお間違いないようお願いいたします。

日 時…1月25日(日) 午前8時～9時

場 所…西徳寺（辻町）および周辺地域

問い合わせ…文化財保護課 ☎589-6436、FAX589-5444

東消防署 ☎587-1119

東消防署出張所 ☎589-3119

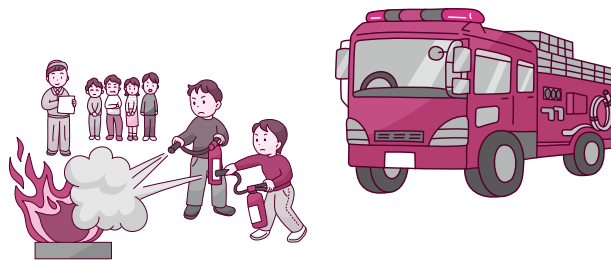

令和7年度 野洲市総合防災訓練

紀伊水道付近を震源とする南海トラフ地震が発生し、野洲市内では震度6強を観測したという想定のもと、復旧を目的とした野洲市総合防災訓練を行います。今年度は、滋賀県総合防災訓練との合同開催となり、主会場で車両展示や防災関連のブース展示が行われます。

日 時…2月1日(日) 午前8時30分～正午

内容(会場)…①避難所設営、災害ボランティアセンターの設営・運営訓練（北野小学校）

②上水道・下水道管路の被災を想定した複合訓練（コミュニティセンターきたの）

※荒天が見込まれる場合や災害発生時は、中止します。

※会場周辺の駐車場は限られるため、市役所駐車場からの連絡バスをご利用ください。

※詳細は市HPをご覧ください。

問い合わせ…自治防災課 ☎587-6043、FAX587-4033

第22回人権尊重と部落解放をめざす 「ひと」と「ひと」のつどい開催

日 時…1月24日(土) 午後1時30分～3時30分 (受付/午後1時～)
場 所…人権センター1階ホール
対 象…どなたでも
内 容…▽講演「部落差別とわたし～住吉に生まれて～」/藤本真帆さん(住吉隣保事業推進協会)
▽質疑応答
※手話通訳、託児が必要な人は、1月13日(火)までにご連絡ください。
問い合わせ…第22回人権尊重と部落解放をめざす「ひと」と「ひと」のつどい実行委員会(人権施策推進課内)
☎587-6041、FAX518-1860

健康づくり研修会

毎日歯磨きするだけで歯の健康は保てるでしょうか。人生100年時代、充実した日々を送るための口腔ケアについてお話しします。

日 時…1月24日(土) 午後2時40分～4時 (受付/午後2時15分～)
場 所…総合防災センター
対 象…どなたでも ※申し込み不要
内 容…講演「知らなきゃ損! 美と健康を手に入れる口腔ケアのススメ」/
加藤古都乃さん(草津栗東守山野洲歯科医師会)
参加費…無料
問い合わせ…健康推進課 ☎588-1788、FAX586-3668



市ホームページ

参加費 無料 第2回高齢者のためのスマホ教室 初めて知るスマートフォン体験

初心者でも安心してスマホの活用方法を学べる講習会です。ご好評につき2回目を開催します。スマホの「楽しさ」「便利さ」を一緒に体験しませんか。
※教室では講師の用意したスマートフォンを使って操作を体験します。

日 時…1月26日(月) 午後2時～3時 (受付/午後1時～)
場 所…多世代交流拠点ホビーハウス(北732番地)
対 象…概ね60歳以上の人、15人(申込多数の場合抽選)
内 容…①お出かけしよう(地図アプリを使おう)
②写真を撮ろう(カメラを使おう)
③LINEで連絡してみよう(LINEを使ってみよう)
④もっと便利な使い方(音声アシスタント活用)

参加費…無料

申し込み・問い合わせ…1月5日(月)午前8時30分～1月16日(金)午後5時までに申し込みフォーム
または電話により高齢福祉課 ☎588-2337、FAX586-3668

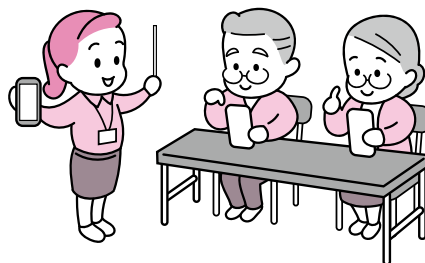

申し込みフォーム

野洲市教育研究所展のお知らせ

教育研究所が1年間取り組んできました「教育に関する調査研究」「教育関係職員の研修の実績」や「各校園の子どもの活動の様子」「小・中学校の使用している教科書」等について展示し、広く皆さんにお知らせします。多数のご来場をお待ちしています。

日 時…1月29日(木)～2月3日(火)
午前10時～閉館時間(2日(月)は除く)
※29日(木)は午後1時～
※3日(火)は午後4時まで
場 所…野洲図書館本館ギャラリー
問い合わせ…教育研究所 ☎587-6028、FAX 587-3835



発達支援センター講演会のお知らせ

発達障がいの理解と支援を考える機会として講演会を開催します。今回は、ファイナンシャル・プランナーの住山先生から、発達障がいの特性を持つ人がお金とつきあうコツについて、ご自身の経験や実践を交えながらご講演いただきます。なかなか学ぶ機会のない、お金をやりくりする力を育てる方法、障がいの特性に合わせたお金の教育などを学べる貴重な機会です。ぜひご参加ください。

日 時…2月11日(祝) 午前10時30分～午後0時30分(受付/午前10時～)
場 所…野洲文化小劇場(小篠原2142)
対 象…市内在住・在勤の人、先着100人程度
内 容…講演「発達障がいの人がうまくお金とつきあうコツ」/
住山志津枝さん(NPO法人 お金で学ばさんすう 代表理事)

参加費…無料

申し込み・問い合わせ…1月6日(火)～1月29日(木)までに住所、氏名、電話番号をオンライン申請、電話またはEメールのいずれかで発達支援センター ☎587-0033、FAX587-2004、Eメールsien@city.yasu.lg.jp(手話通訳・要約筆記が必要な人は、申し込みの際にご連絡ください。)



オンライン申請

第4回生涯学習カレッジを開催します

地域で活躍する人を講師として招き、学習成果を地域へ発信できる人づくりと活力ある地域づくりにつなげることを目的に、野洲市生涯学習カレッジを開催します。

日 時…2月15日(日) 午後1時30分～(受付/午後1時15分～)
場 所…野洲図書館本館ホール
対 象…どなたでも
内 容…▽講義「地域記録の楽しみ方～野洲の歴史と小さなおたから～」/千歳則雄さん(元図書館長)
参加費…無料

申し込み・問い合わせ…2月10日(火)までに生涯学習課
☎587-6053、FAX587-3835(当日参加も可)
※生涯学習カレッジの詳細は市ホームページに随時掲載します。



市ホームページ

「滋賀県・家棟川のこれまで10年を振り返り、これから10年を考える」 結成10周年記念！ビワマスフォーラムの開催

「家棟川・童子川・中ノ池川にビワマスに戻すプロジェクト」は、市民・事業所・行政・関係機関の協働により、家棟川水系を遡上するビワマス生息環境の保全・再生に向け取り組んでいます。

今年度は結成10周年で、特別ゲストとして「マーシーの獲った狩ったり」で有名な人気Youtuberマーシーさんをお迎えして、家棟川水系や他の河川におけるビワマスなど従来の魚介類に戻すための取り組みや課題に課題する報告を受けながら、保全の輪を広げる方法について話し合います。

日 時… 2月15日(日) 午後1時30分～4時30分

場 所…コミュニティセンターなかさと大ホール

対 象…どなたでも、先着100人 ※事前申し込み要

内 容…▽特別講演／マーシーさん(Youtuber)

▽講演・報告／藤岡康弘さん(元滋賀県水産試験場)、

佐藤祐一さん(琵琶湖環境科学研究センター)、

木村寛さん(プロジェクト代表)、三橋弘宗さん(兵庫県立人と自然の博物館)

▽会場を交えた意見交換

参加費…無料

申し込み・問い合わせ…環境課 ☎587-6003、FAX587-3834

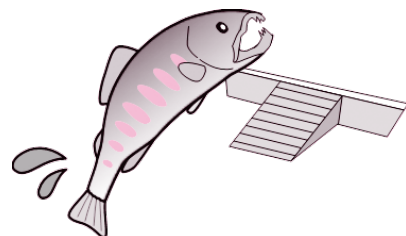

「お詫びと訂正」

12月号3ページ国スポ・障スポ特集内「野洲市関係選手の活躍をご紹介！」記事中、3位以内入賞者一覧に掲載漏れがありましたので、お詫びし訂正します。

【障スポ】

2位 卓球 川尻 裕美

3位 水泳(4×50mメドレーリレー) 福井 香澄

※選手名敬称略

問い合わせ…国スポ・障スポ大会推進室 ☎587-8813、FAX587-6961

12月号15ページ「草津栗東守山野洲歯科医師会 年末年始休日救急歯科診療当番表」記事中、当番表の一覧に修正がありましたので、お詫びし訂正します。

(正)

担当日	医院名	住所	電話番号
1月2日(金)	医療法人聖歯会 マリア歯科クリニック	草津市若草5丁目8-20	☎567-1150

※開院時間はいずれも10時から16時まで

(誤)

担当日	医院名	住所	電話番号
1月2日(金)	医療法人聖歯会 マリア歯科クリニック	守山市若草5丁目8-20	☎567-1150

問い合わせ…健康推進課 ☎588-1788、FAX586-3668

健康スポーツセンター

「サannes」イベント情報

問い合わせ

☎ 596-5964

FAX 596-5965



野洲市健康スポーツセンターは、野洲クリーンセンターの焼却で発生する熱エネルギーを温水利用した環境にやさしい施設です。

◆新春特別企画

「鉛筆おみくじ」

日 時…1月5日(月) ▽1部/午前9時～ ▽2部/午後7時～

対 象…各部先着50人

内 容…サannesでおみくじを引こう！

「お年玉ガチャキャンペーン」

日 時…1月11日(日) ▽1部/午前9時～ ▽2部/午後1時～

対 象…各部先着50人 ※来館及び見学を含む

内 容…お年玉ガチャで新春の運だめし☆ さあ何が当たるかはお楽しみ！！

※詳細は、ホームページをご覧くださいか、お問い合わせください。



歴史の小窓

—学芸員のメッセージ—

(241)

歴史民俗博物館 ☎587-4410、Fax587-4413

い胎土に青い模様が特徴の磁器)が主流となっています。

今回紹介した青磁の碗は博物館1階常設展示室で展示しております。ぜひ、ご覧ください。

(博物館学芸員 渡邊貴洋)

野洲市で出土した青磁 —その意匠と美—

青磁とは素地や釉薬が緑や青色系の色調となる磁器を指します。青磁は中国で生み出され、日本では9世紀以降に輸入されました。特に平安時代中期から鎌倉時代にかけては日宋貿易が盛んになり、日本からは金・硫黄・刀剣などを輸出し、織物や青磁を含む陶磁器、銅銭を輸入しました。輸入した陶磁器は博多を経由し瀬戸内海を^{たいらのきよもり}通ってから平清盛が整備した神戸(大輪田泊)などで荷下ろしされ、京都や各地に運ばれました。

青磁には様々な文様を浅く刻んだものがあります。今回紹介するのは中畑・古里遺跡の土壌墓(人を埋めたお墓)から出土した青磁の碗です。これは12世紀中頃から後半にかけて中国浙江省龍泉窯、またその周辺で生産された優品で、内面には蓮華文を^{れんげもん}浅く刻んでいます。蓮華文はハスの花や茎を意匠化したもので中国や日本で好まれました。

その後、青磁の碗や皿は16世紀まで出土しますが徐々に生産が終了し、中国の景德鎮などで生産された染付(白



青磁碗(真上から撮影)

※市民は入館無料(運転免許証やげんきカード等をご提示ください。)

けいじばん

※各種事業やイベント等が中止・延期になる場合があります。
ホームページ等にて事前にご確認ください。

★催し物★

国際協会（YIFA）

申問 同協会

☎586-3106、

FAX586-3139

ホームページ▶



◆ボリビア料理教室

大人向けの料理教室です。作った料理を食べながらボリビアのお話も聞けます。

□ 1月25日(日)午前10時～午後2時

場 コミセンやす 2階調理室

ひと どなたでも、先着25人

¥ 会員1,300円、非会員1,800円

◆初心者向け韓国語講座

ホンセヒさんによる初心者のための韓国語講座です。

□ 1月10日・17日・24日・31日

いずれも土曜日午前9時30分～11時30分（全4回）

※2月7日予備日

場 コミセンやす

（17日のみコミセンきたの）

ひと どなたでも、先着15人

¥ 会員5,000円、非会員6,000円

銅鐸博物館友の会

問 同館 ☎587-4410、

FAX587-4413

休館日…月曜日、年始（1月1日祝）～5日(月)

◆歴史講座「野洲の寺社建築」

□ 1月17日(土)午後2時～4時

場 同館 1階研修室

ひと どなたでも、先着120人

（当日受け付け）

内 講演／山岸常人さん

（京都大学名誉教授）

¥ 資料代500円（友の会会員は無料）

◆歴史講座「石川教授と五条・野田を歩く」

□ 1月24日(土)午後1時～3時30分

場 兵主大社駐車場（五条566）集合

ひと どなたでも（当日受け付け）

内 石川慎治さん（滋賀県立大学教授）の解説とともに兵主大社・五条築山邸・近江野田教会を見学・散策します。

¥ 資料代500円（友の会会員は無料）

家棟川ビオトープ 水鳥の観察会

水鳥の観察をして、生き物の冬の過ごし方を知りましょう。

□ 1月25日(日)午前9時～正午ごろ

※小雨決行

場 家棟川ビオトープ

ひと 先着30人

¥ 300円（3歳以上、保険代、資料代等）

申問 1月21日(水)までに滋賀県流域政策局河川・港湾室 ☎528-

4154、FAX528-4904

※定員に達し次第、受け付け終了。



近江富士花緑公園

◆冬の生き物調査隊

公園内にはさまざまな生き物が隠れています。みんなで探しに出かけよう！

□ 1月25日(日)

午前10時～11時30分

場 同公園内

ひと 小学生以上、先着20人

¥ 500円

申問 同公園ふるさと館 ☎586-1930、FAX586-4084、

Eメールrakuen.p@oumifuji-

karyoku.com



申し込みフォーム▶

★募集★

野洲市スポーツ協会 被表彰者の推薦募集

各構成団体等から推薦された人（団体）を選考委員会で選考し、3月14日(土)に開催する表彰式で表彰します。

ひと □令和7年2月1日～令和8年1月31日に開催され、終了（予定）したスポーツ大会（県、近畿、全国、国際大会）において優秀な成績を収めた人（団体）▽長年スポーツの振興に貢献した人（団体）

申問 1月31日(土)午後3時までに所定の推薦書に必要事項を記入の上、同協会（北部合同庁舎2階）☎589-3381（月曜・日曜日、祝日は除く）※推薦書は、同協会に設置しています。

★講座・講習★

野洲市シルバー 人材センター

◆パソコンタイピング入門講座

楽しみながら、正確にパソコンの入力ができるようになりますか？タイピングが上達すれば仕事、趣味のブログやSNSの文字入力がスムーズに進められます。

□ 1月19日(月)・20日(火)いずれも午前9時30分～正午（全2回）

場 同センター本所

ひと パソコンの基本操作ができ、Windows11を搭載したパソコンを持ち込める人、先着8人

¥ 2,500円（テキスト代含む）

申問 1月9日(金)までに住所、氏名、電話番号を同センター本所 ☎586-2333、FAX586-0887

★お知らせ★

特定（産業別） 最低賃金が改正

特定の産業に雇用される労働者に適用される特定（産業別）最低賃金が令和7年12月28日に改正されました。賃金の詳細はお問い合わせください。

問 滋賀労働局賃金室

☎522-6654



野セ…野洲市健康福祉センター 予約…予約が必要です 予不要…予約は不要です
母手…母子健康手帳持参 健手…健康手帳持参 持物…持ち物

母子健康手帳の交付

持物 個人番号がわかるもの、
運転免許証等本人確認
ができるもの

野セ 毎週(月)～(金) 8:30～17:15 (祝日、年末年始は除く)

母子健康手帳交付の際、保健師または助産師が母子保健サービスなどをご紹介します。現在の体調や今後の生活などについて相談に応じます。

妊婦支援給付金と同時に申請できます。妊婦ご本人の本人確認書類(運転免許証やマイナンバーカード)、受取口座を確認できる書類(通帳やキャッシュカード)の写しをご持参ください。

事前に妊娠届出書等のオンライン記入ができます。
母子健康手帳と妊婦健康診査等受診券の交付は、
健康推進課窓口で行います。



すこやか相談 (乳幼児個別相談)

母手 予約

持物 バスタオル

受付/9:15～10:30

野セ

1月 7日(水)	「あまりごはんを食べないけど、順調に大きくなっているのかな?」「離乳食がうまくすすまなくて…」「夜なかなか寝なくて…」など育児の困りごとはありませんか? ゆっくり時間をとお話を伺います。
1月16日(金)	
1月28日(水)	
2月 4日(水)	

心とからだの健康相談

予約

あなたにあった心と体の生活習慣改善に向けて、個別で保健師、管理栄養士、精神保健福祉士等が相談を受けます。家族の相談もお受けします。

受付/13:30～16:00

野セ

実施日	相談内容
1月 9日(金)	<ul style="list-style-type: none"> ・栄養相談、健診後の相談 ・禁煙(卒煙)相談 ・アルコール相談 ・こころの相談 ・大腸がん検診便容器配布および提出
1月16日(金)	
1月23日(金)	
1月30日(金)	
2月 6日(金)	



※健康福祉センターまで来所するのが難しい人や上記日時で都合が合わない人はご相談ください。

急患・急病のときの対応について

○こどもの救急/厚生労働省研究班社団法人日本小児科学会が監修しているホームページです。「こども救急」<http://kodomo-qq.jp>



こども救急HP▲

○小児救急電話相談/病院へ行った方が良いか判断に迷った時に看護師のアドバイスを受けることができます。「短縮ダイヤル#8000番(プッシュ回線・携帯電話・公衆電話)」または ☎524-7856



#8000HP▲

【相談日】▽平日、土曜日/午後6時～翌日午前8時
▽日曜日、祝日、年末年始/午前9時～翌日午前8時

○滋賀救急電話相談

急な病気やケガの際に、「救急車が必要なのか?」「どこの医療機関を受診したらよいか?」などの救急医療相談に対し、看護師等の専門員からアドバイスを受けることができます。「短縮ダイヤル#7119(プッシュ回線・携帯電話・公衆電話)」または ☎528-1317



#7119HP▲

【相談日】▽24時間365日利用可能(年中無休)

乳幼児健康診査

母手 予不要

健診当日は問診票をご記入の上、持参してください。問診票は市ホームページからダウンロードできます。また、健康福祉センターや市役所西別館、野洲図書館、子育て支援センター(野洲、きたの、あやめ)にも設置しています。

●乳児健診

持物 問診票、バスタオル、筆記用具

受付/13:15～14:15

野セ

対象年(月) 齢	実施日	対象児
4カ月児	1月15日(木)	R7.9.1～20生
	2月 5日(木)	R7.9.21～10.11生
10カ月児	1月14日(水)	R7.2.17～3.13生
	2月 4日(水)	R7.3.14～4.3生

●幼児健診

持物 問診票、バスタオル、筆記用具

歯科健診がありますので歯をきれいにしてください。

野セ

対象年(月) 齢	実施日	受付	対象児
1歳6カ月児	1月22日(木)	13:15～14:15	R6.6.19～7.16生
2歳6カ月児	1月 8日(木)	9:15～10:00	R5.6.9～24生
	1月29日(木)		R5.6.25～7.20生
3歳6カ月児	1月 8日(木)	13:15～14:15	R4.6.11～7.8生
	1月29日(木)		R4.7.9～26生

- ・2歳6カ月児健診にはフッ素塗布がありますので、幼児用歯ブラシを持参してください。
- ・3歳6カ月児健診には視力検査、屈折検査、聴力検査、尿検査(朝一番の尿を未使用の容器に入れ持参)があります。
- ※乳幼児健診は、受付から終了まで2時間程度です。来所人数により前後します。
- ※健診当日、ご自宅で体温測定や体調確認をしてください。発熱(37.5℃以上)や咳、鼻水、下痢、嘔吐などの体調不良がありましたら、健診を延期し、健康推進課までご連絡ください。
- ※持病がある人や感染に不安がある人など、個室対応等を希望される場合は健診当日までにお申し出ください。
- ※健診当日(午前健診は午前7時時点、午後健診は午前10時時点)に特別警報または暴風警報が出ている場合は中止します。



問診票のダウンロードはこちら▶

○医療ネット滋賀/今、診てもらえる医療機関を探せます。

電話自動音声案内 ☎553-3799

パソコン・携帯電話から検索 <http://www.shiga.iryu-navi.jp>

日曜日や祝日の急診は

○湖南広域休日急病診療所

かぜやじんましん、子どもの軽度の発熱患者など、自力により受診可能な比較的軽い症状の場合は、二次救急・小児救急当番病院ではなく、かかりつけ医(開業医師)か、こちらの診療所を受診してください。

【所在地】栗東市大橋二丁目7番3号

(済生会滋賀県病院前 ☎551-1599)

【診療日時】日曜日、祝日、年末年始/午前10時～午後10時

(受付/午前9時30分～午後9時30分)

【診療科目】主に内科・小児科

※服薬は原則1日分の処方となります。

※患者・医療従事者双方の医療上の安全を守るため、当診療所ではインフルエンザや新型コロナウイルス等感染症の検査は実施していません。



診療状況や待ち人数、アクセス等の詳細はこちら▲
(湖南広域休日急病診療所HP)

※気象状況等により各種健診等が中止・延期になる場合があります。
予約不要の健診（検診）・事業は、事前にご確認ください。

集団がん検診

予約

検診の種類 日程表	大腸	肺	胃	会場等
	便潜血検査	胸部X線検査 喀痰細胞診 (※一部の人のみ)	胃部X線 (バリウム)検査	
対象年齢	40歳以上			【受診料免除対象者】 生活保護世帯または住民税非課税世帯の人。(受診日の2週間前までに健康推進課へ申請。申請者と受診者が異なる場合は印鑑要) オンラインで免除申請ができます▶ 【がん検診無料クーポン券】 令和7年4月1日現在、20歳の女性に子宮頸がん検診、40歳の女性に乳がん検診の無料クーポン券を5月末に送付しています。(今年度は集団検診での子宮頸がん検診、乳がん検診の実施はありません。) 詳細はこちら▶
受診料	500円	胸部X線検査 1,000円 喀痰細胞診※ 700円 ※50歳以上で喫煙指数が600以上の人のみ(喫煙年数×1日あたり喫煙本数)	1,000円	
受診間隔	年度に1回			
実施日	受付時間：○ 8:45～11:00			
令和8年1月9日(金)	○	○	○	滋賀保健研究センター(永原664)

【お知らせ】胃がん検診 胃部エックス線(バリウム)検査は、令和8年度より対象年齢50歳以上、受診間隔が2年度に1回に変更になります。

出産準備教室

母手 予約

持物 筆記用具

時間/9:30～11:30(受付/9:15～)

野セ

1月23日(金)

助産師・保健師から妊娠中の過ごし方や出産準備、赤ちゃんのお風呂の入れ方(沐浴実習)などについて学ぶ教室です。

☆お茶など水分補給できるものをご用意ください。

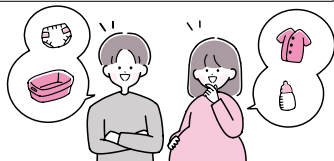

野洲断酒会 例会・酒害相談のご案内

例会では会員の皆さんが自分の体験を語り合い、酒害からの回復をめざして活動しています。飲酒のことで悩んでいる人やそのご家族もぜひご参加ください。(秘密厳守)

日 時…毎週金曜日午後1時30分～3時
(祝日、年末年始は除く)

場 所…健康福祉センター2階

参加費…無料 ※申し込み不要

問い合わせ…健康推進課 ☎588-1788、FAX586-3668

野洲断酒会 世話人・仲村 ☎090-8886-6304

知っておきたい！お酒のこと

年末年始はお酒を飲む機会が多くなる季節です。健康的で楽しくお酒と付き合うために、適切なお酒の量を知りましょう。目安は純アルコール量で男性20g、女性はアルコールの害を受けやすいため半分量の10gです。次の表を参考に日ごろの飲み方を見直してみませんか？

◆お酒の種類と適切な量(純アルコール量10g)

酒の種類(基準%)	酒の量	だいたい目安
ビール・発泡酒(5%)	250mL	中ビン・ロング缶の半分
チューハイ(7%)	180mL	コップ1杯 または350mL缶の半分
焼酎(25%)	50mL	0.3合
日本酒(15%)	80mL	0.5合
ウィスキー・ジンなど(40%)	30mL	シングル1杯
ワイン(12%)	100mL	ワイングラス1杯弱

◆一人で抱えないで お酒のトラブル

お酒は心身の疲れを癒したり、人間関係を円滑にする一方で、不適切な飲酒は健康を損なうだけでなく、飲酒運転、暴力、虐待、自殺といった社会問題とも密接に関連しています。

アルコールは依存性があり、お酒を飲む人であれば誰でも、飲酒をコントロールできなくなるアルコール依存症になる恐れがありますが、治療と周囲のサポートがあれば十分に回復できる病気です。

アルコール関連問題は社会問題として、みんなで向き合っていくことが大切です。アルコールに関する心配事などありましたら、一人で悩まずご相談ください。

年末年始(12/28～1/4)について

受付時間は午前9時30分～午後8時30分

感染症検査実施はインフルエンザ・新型コロナ・溶連菌のみ実施しています。検査できる人数には限りがありますのでご了承ください。

駐車場は済生会滋賀県病院の駐車場をご利用ください。

救急診療(1月分)のお知らせ

◎次の当番表は、救急搬送患者および開業医師からの紹介等により、入院等が必要な重症患者等を診療する医療機関です。

◎比較的軽い症状の場合は、かかりつけ医(開業医師)か、湖南広域休日急病診療所を受診ください。

【診療時間】

▽平日/午後6時～翌日午前9時

▽土曜・日曜日、祝日、年末年始/午前9時～翌日午前9時

※必ず、来院される前に電話で確認してから受診してください。

※問い合わせ先(当番病院)

済生会滋賀県病院 ☎552-1221

県立総合病院 ☎582-5031

守江市民病院 ☎582-5151

野市立野洲病院 ☎587-1332

淡路医療センター(旧草津総合病院) ☎563-8866

近江草津徳洲会病院 ☎567-3610

☐湖南広域休日急病診療所(左記案内参照) ☎551-1599

1月							★=祝日、振替休日		
日	月	火	水	木	金	土			
				★1	淡	★2	済	★3	淡
4	済	5	県	6	済	7	守	8	淡
11	淡	★12	近	13	済	14	守	15	淡
18	淡	19	野	20	済	21	守	22	淡
25	淡	26	県	27	済	28	守	29	淡
							済生会滋賀県病院 (全日程)		



子育て応援情報！



■子育て支援センター

※状況により事業等を変更させていただく場合があります。
最新情報は市ホームページをご覧ください。各支援センターにお問い合わせください。

★きたの子育て支援センター（きたの保育園内）
☎ 518 - 1866、FAX 587 - 6226

【親子サロン】（10組程度、抽選あり、申し込み要）

▽ 1月23日（金）14:00～15:00

対象…どなたでも

内容…「丁字麩ピザ」おやつを食べながら交流する会です。大きいお子さんはお手伝いにも参加できます。

持ち物…手を拭くもの（ウェットティッシュなど）、水筒

参加費…大人も子どもも50円1人（おやつの材料費）

申し込み…1月5日（月）～16日（金）

【絵本の読み聞かせ】毎月第1・第3月曜日10:30～11:00
1月は、5日（月）・19日（月）にします。

■食事お悩み相談（申し込み不要）

併設の保育園の栄養士・調理師が個別に相談を承ります。離乳食、偏食、噛まない、アレルギー除去食など、

★あやめ子育て支援センター（あやめ保育所よしじ分園横）
☎・FAX 589 - 2928

【お正月あそび週間】

▽ 1月5日（月）～9日（金）

コマを作って回したり、羽子板や福笑い、書初めを楽しみましょう。（※書初めをする人は汚れても良い服装でお越しください。）

【1月の誕生会】

▽ 1月14日（水）10:30～

1月生まれのお友だちをみんなでお祝いしましょう♪
当日参加の1月生まれのお友だちにはお誕生カードをお渡しします。

【ミックスクラブ】（申し込み不要）

※テーマや行事に沿った遊びをします。

★野洲市子育て支援センター（健康福祉センター3階）
☎ 518 - 0830、FAX 586 - 3668

■子育て支援講座および催し（申し込み要）

※来所または電話で申し込んでください。

※申し込み多数の場合は抽選します。今年度初回の人を優先します。抽選結果で外れた人のみセンターから連絡します。

【ヨガ】（15組、抽選あり）

▽ 1月16日（金）10:30～11:30（受付／10:00～）

対象…保護者（お子さんは託児します）

持ち物…ヨガマット（ある人）

申し込み…1月5日（月）～9日（金）

【ベビーマッサージ】（15組、抽選あり）

▽ 1月19日（月）10:30～11:30（受付／10:15～）

対象…3カ月からハイハイをする前の乳児とその保護者

持ち物…厚手のバスタオル、ベビーオイル

申し込み…1月6日（火）～13日（火）

【バランスボール】（20組、抽選あり）

▽ 1月23日（金）10:30～11:30（受付／10:00～）

対象…保護者対象ですが、お子さんと一緒に参加していただきます。

申し込み…1月13日（火）～19日（月）

■子育て広場（申し込み不要）

0歳からの在宅児（未就園）が親子で自由に遊べます。

月曜～金曜日 9:30～16:00

※保育園の日程に合わせ、休館になることもあります。

※1月の土曜開放日…24日

年始の休み…1月4日（日）まで

1月6日（火）は午前中、休館します。

1月は、お正月の雰囲気を楽しみましょう。

いつでもお気軽にご相談ください。

■子育て相談 毎週月曜～金曜日 10:00～16:00

電話・個別相談も随時受け付けています。

■ブログやっています

ホームページをご覧ください。

■フレンド広場（申し込み不要）

0歳からの在宅児（未就園）が親子で自由に遊べます。

月曜～金曜日 10:00～16:00（ミックスクラブのない時間帯）

年始の休み…1月4日（日）まで

【節分の制作をしよう】

▽ 1月21日（水）～23日（金）

鬼の制作をします。

持ち物…のり、ウェットティッシュ

【節分の集い】

▽ 2月3日（火） 節分のお話や歌、豆まきをします。

鬼は来ません。

■子育て相談 毎週月曜～金曜日 10:00～16:00

電話・個別相談も随時受け付けています。

■にこにこ広場（申し込み不要）

0歳からの在宅児（未就園）が親子で自由に遊べます。

月曜～水曜・金曜日 9:30～12:00、13:00～16:30

木曜日 9:30～12:00

※講座等で変更になる場合があります。詳しくは「にこにこだより」やホームページでご確認ください。

年始の休み…1月4日（日）まで

【1月の誕生会】

▽ 1月30日（金）10:30～11:30（受付／10:00～）

内容…1月生まれ誕生会、お楽しみ、簡単製作

持ち物…ウェットティッシュ（1月生まれのお子さんのみ）

申し込み…1月13日（火）～23日（金）

※誕生月にかかわらずどなたでも参加できます。

2月上旬の予定

【リズム遊び】（20組、抽選あり）

▽ 2月6日（金）10:30～11:30（受付／10:00～）

対象…10カ月以上の乳幼児とその保護者

申し込み…1月27日（火）～2月2日（月）

■子育て相談 毎週月曜～金曜日 9:30～16:30

電話・個別相談も随時受け付けています。

発達支援センター通信

◆発達支援センター

☎587-0033、FAX 587-2004



「休養」は取れていますか？

「健康」を保つためには、「こころの健康」も大切です。しかし、「こころ」という目に見えないものの健康を保つことは、イメージしにくいかもしれません。

厚生労働省によると、こころの健康を保つ生活を送るためには、「休養」「ストレスへの対応」「睡眠への対応」が大切ということです。特に発達障がいのある人は、これらの対応がうまくいきにくいことがあり、その結果、日常的に疲れやすいといわれています。

発達障がいのある人が疲れやすい原因として、感覚の過敏さや活動量が人より多いこと、睡眠のコントロールが難しい場合があること、完璧主義すぎたり、周囲に合わせようと頑張りすぎたりすることなどが挙げられます。また、自分で疲れに気づきにくいという場合もあります。

発達障がいのある人に限らず、現代人は疲れをためているとよくいわれますが、皆さんはうまく休めているでしょうか。「休養」には二つの側面があります。

一つは、仕事や活動によって生じた心身の疲労を回復し、元の活力ある状態に戻すという「休む」という面と、もう一つは明日に向かっての英気を養い、身体的、精神的、社会的な健康能力を高めるという「養う」側面となります。「休養」をするためには、まず「時間」の確保が大切です。その時間を使い、身体を休めることはイメージしやすいと思いますが、「養う」側面では「ゆっくりとした時間を過ごす」「自分を見つめる時間を一日の中につくる」「趣味やスポーツなどに没頭する」「自然に触れる」「軽い運動をする」など、活動をすることも「休養」になります。

発達障がいのある人の中には、休むタイミングを見つけるのが苦手な人もいます。1時間ごとに5分休むとあらかじめ決めたり、その時間にアラームが鳴るように設定したりすると気づきやすくなります。

また、スケジュールを組む際は、「休養日」を予定として組み込むとよいでしょう。「休養」は活動停止ではなく、その後によりパフォーマンスを発揮するための準備だと前向きに捉えていけるといいと思います。

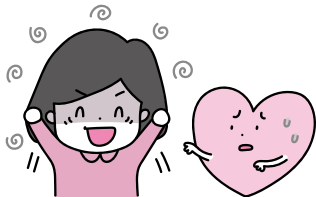

毎月第4土曜は
廃食油回収の日

1月24日 午前10時～正午

回収場所：市役所別館横電話ボックス付近 回収物：廃食油、牛乳パック、アルミ缶
問環境課☎ 587-6003、環境基本計画推進会議「エコ資源部会」増村☎ 586-1441

エコライフニュース

廃食油、市内13カ所で回収実施中！

問い合わせ…環境課☎587-6003、FAX587-3834

廃食油とは？

調理に使用した後の油を「^{はいしょくゆ}廃食油」といいます。捨てればゴミですが、回収すれば資源になります。野洲市では廃食油の資源回収に取り組んでおり、年間約3トン回収しています。

廃食油の現状は？

回収された廃食油は資源として、家畜の餌、バイオディーゼル燃料へと生まれ変わります。

また近年では、持続可能な航空燃料（SAF：Sustainable Aviation Fuel）への転用が注目されており、第5次循環型社会形成推進基本計画（2024年8月閣議決定）でも廃食油の有効活用が進められています。

エコ・アクション・ポイントを貯めよう！

廃食油を回収ボックスにお持ちいただくことで、エコ・アクション・ポイントが貯まります※。貯めたポイントはさまざまな商品（野洲市指定ごみ袋（可燃大、ミニ）、Amazonギフト券等）と交換できます。

回収ボックス設置場所一覧

野洲市役所（本庁舎・北部合同庁舎）、コミュニティセンター（きたの・ぎおう・しのはら・ひょうず）、野洲幼稚園、三上こども園、小堤城山館、小南集落センター、須原営農組合、吉川矢放神社前ごみ集積所

※廃食油の拠点回収は、野洲市エコ・アクション・ポイントメニューの「資源ごみ拠点回収」に含まれており、回収場所にポイント取得用の二次元コードを設置しています。

エコ・アクション・ポイントの
詳細はこちら▶



資源を有効活用して、
循環型社会の
実現をめざしましょう！





野洲図書館 ☎586-0218・Fax587-5976
URL <https://www.lics-saas.nexs-service.jp/yasu/>

開館時間
本館＝午前10時～午後6時
中主分館＝午前10時～午後5時15分

■1月の行事

【開催場所／本館】

▽おはなしの森／4日(日)、11日(日)、
18日(日)、25日(日)午前10時30分～

▽ちっちゃんおはなしの森／8日(木)午前11時～

【開催場所／中主分館】

▽ちっちゃんおはなしの森in中主／22日(木)午前11時～

■自然写真家／飯村茂樹氏講演会「自然と遊び自然を撮る」

17日(土)午後2時～ ※申し込み要

■1月の移動図書館

16日(金)午前10時30分～正午／平和堂アル・プラザ野洲

■1月の休館日

毎週月曜日、1日(祝)～3日(土)、13日(火)

■図書館アンケートにご協力ください

期間：1月14日(水)～2月8日(日)

回答方法：次の①②のいずれか

- ①図書館で配布するアンケート用紙で回答
- ②図書館ホームページ、または右の画像を読み取り回答



■新着図書から

『世界はきみが思うより』

寺地 はるな／著 PHP研究所

「ある出来事」のせいで、他人が作った料理を食べられなくなった高校生の冬真。家に行ったことをきっかけに、同級生の時枝ちゃんと仲良くなるが…。それぞれの理由で世界を信じられなくなった人たちを描く短編集。



■その他の新着図書

▼その仕事、AIには無理です。▼クリエイティブ・ブックデザイン▼文化財と標本の劣化図鑑▼大坂の陣全史▼「家」に探る苗字となまえ▼家じまいのスズメ▼驚異の標本箱 鉱物▼動物園・水族館の子づくり大作戦▼すべてを蒸したいせいろレシピ▼なぜ野菜売り場は入り口にあるのか▼ねえ、ろうそく多すぎて誕生日ケーキ燃えてるんだけど▼作家とお風呂▼オマルの日記



【問い合わせ】

消費生活センター

☎ 587 - 6063

FAX 586 - 2177

子どものオンラインゲームでの 高額課金にご注意

子どもが無断でオンラインゲームに課金してしまったという保護者からの相談が寄せられています。

【相談事例】

親名義で契約したスマホを中学生の息子に使用させていたところ、5カ月間で約5万円をオンラインゲームで課金していることが分かった。キャリア決済※1の上限額を引き下げることで対策できることは知らなかった。

【アドバイス】

- 保護者のスマホを子どもに使用させる場合は、保護者のアカウントは必ずログオフしましょう。
- 子どもに子ども専用のスマホを持たせる場合は、子ども専用のアカウントを作成し、ペアレンタルコントロール機能※2を利用して保護者が管理しましょう。この機能で課金を承認制に設定できます。
- スマホのアカウント決済※3とキャリア決済のそれぞれに、決済時の承認（パスワード、指紋認証、顔認証等）を設定し、日頃から決済完了メールや利用明細を確認しましょう。
- 子どもが使用するスマホに保護者のクレジットカード情報を入力した際は忘れずに削除しましょう。
- キャリア決済は、必要に応じて上限額を低くしましょう。子ども専用のスマホを契約する際は、特に注意が必要です。

トラブルに巻き込まれたり、困ったことが起きたら消費生活センターにご相談ください。

※1 携帯電話料金と合算で商品などの代金を支払える決済サービス

※2 子どもがインターネットやスマホ、パソコンなどを利用する際に、保護者が制限を設定できる機能

※3 外部サービスに登録しているIDとパスワードを使ってログインし、決済を完了させるキャッシュレス決済

広告

広告

広告欄

広告の問い合わせは、直接広告主へ。内容に関する一切の責任は、広告主に帰属します。

野洲市LINE公式アカウントで随時情報配信中！

野洲市LINE公式アカウントでは、イベント情報や暮らしに役立つ市政情報を配信しています。ぜひご利用ください。
注意！受信設定をしないと配信情報を受け取ることができません！

友だち追加方法…LINEアプリを起動し、QRコードを読み取るか、LINEアプリ内「公式アカウント」から「野洲市」と検索し、友だち追加

受信設定方法…①友だち追加直後、トーク画面に届く案内に従い、「野洲市メール配信サービス」へアクセス

②受け取りたい情報の配信カテゴリを選択し、登録

★過去に友だち追加をした人で、
 新たに市政情報を受信したい場合は（設定確認含む）…

LINEのトーク画面上に何か文字を入力・送信（例：「あ」と入力し、送信）し、直後に返信されるURLリンクから「野洲市メール配信サービス」へアクセスし、設定変更してください。

問い合わせ…広報秘書課 ☎587-6037、FAX 586-2200



友だち追加はこちら▶



☆3月号の掲載依頼…1月23日(金)(必着)までに広報秘書課
 ☎587-6037、FAX 586-2200、Eメール hisyo@city.yasu.lg.jp

まちがど 情報 ネット

サークル活動などの会員募集や催し物などの情報コーナーです。

催し物

●聴いて♪歌って♪ サクソコンサート

- 1月18日(日)午後1時30分～
(開場/午後1時～)
- 場 野洲図書館本館ホール
- ひと どなたでも
- 内 MeW（音結）による情熱大陸、
愛の讃歌、糸など
- ¥ 無料

問 野洲市音楽のあるまちづくり実行委員会
 主宰・青木 ☎090-3262-5421

募集

●健康体操クラブ会員募集

- 2026年、新年から体操を始めませんか！いつでも無料見学できます。今年は1月7日(水)からです。
- 毎週水曜・金曜日（週2回）
午前9時～11時45分
- 場 健康福祉センター3階
- ひと 65歳以上の高齢者2～4人
※見学体験後の入会検認可
- 持 上履き（スリッパ可）
- ¥ 無料（入会時事務費100円別途要）
- 問 山口 ☎080-5713-1633、
Eメール fj0983@gmail.com

●野洲市ボランティア観光ガイド 会員募集

歩くこと（ハイキング）が好き、野洲をもっと知りたい、楽しみたい人、観光ガイドとして活動しませんか。今、働いている人もOKです。

- 毎月第4日曜日午後1時30分～4時ごろ（定例会）
- 場 市内コミセン会議室
- ひと 市内・近隣市町在住者、若干名
- 内 入会后約半年間研修あり（座学、現場研修として企画ハイキングに5・6回参加）
- ¥ 年会費2,000円
- 申 同協会（野洲市観光物産協会内） ☎514-7502

□…日時 場…場所・会場 ひと…対象者・定員 内…内容 持…持ち物 ¥…入場料・参加費など 申…申し込み 問…問い合わせ

広告



「広報やす」に掲載する
 広告を募集します！

掲載時期 令和8年5月号～8月号
 掲載料 1枠1カ月当たり10,000円
 募集期間 2月2日(月)～27日(金)

※詳細は「広報やす」2月号に掲載します。市ホームページ



問い合わせ…広報秘書課 ☎587-6037、FAX 586-2200

広告欄

広告の問い合わせは、直接広告主へ。内容に関する一切の責任は、広告主に帰属します。

各種相談

※各相談は無料。祝日は除く。

☑**人権なんでも相談所** 人権擁護委員が相談に応じます。☎1月19日(月)午前10時～正午 陽人権センター相談室 問人権センター ☎587-4533、FAX 518-1860

☑**こころの教育相談** 不登校、いじめなどに関する子どもや保護者の相談。面接・電話相談。予約制。☎毎週月曜～金曜日午前10時～午後5時 問ふれあい教育相談センター ☎587-6925、FAX 587-2004

☑**子育て相談** 電話相談・個人面談。予約制(当日予約可)。☎毎週月曜～金曜日午前9時30分～午後4時30分 問野洲市子育て支援センター ☎518-0830

☑**社会福祉協議会の総合相談** ☎毎週月曜～金曜日午前9時～午後5時 問同協議会 ☎589-4683、FAX 589-5783

☑**認知症等の介護相談** ☎毎月第3水曜日午後1時30分～3時 陽野洲市健康福祉センター 問野洲市介護者家族の会(事務局社会福祉協議会) ☎589-4683、FAX 589-5783

市

☎587-6063、FAX 586-2177 予約制

民生生活相談課 陽市役所本館市民生活相談課

	相談日時	相談内容
法律相談(弁護士)	2月18日(水)午後1時～4時、1人30分以内	相続・登記・不動産・借金・家庭問題などの法律相談
法律相談(司法書士)	2月12日(木)午後1時～4時、1人30分以内	
しごと・暮らし相談	毎週月曜～金曜日午前9時～午後5時※予約不要	仕事・生活の困りごとなど ★やすワーク
消費生活相談		悪質商法や契約トラブル、多重債務問題など
行政書士相談	2月12日(木)午前10時～正午、1人30分以内	書類の作成(遺言書、契約書など)
税務相談	2月19日(木)午前10時～午後4時、1人30分以内	国税(所得税・相続税など)
社労士相談	2月13日(金)午後1時～4時、1人1時間以内	労働相談や各種年金相談
行政相談	1月20日(火)午前9時30分～正午※予約不要	主に国の事務に関するご意見や苦情など

【地域に法律を届ける仕組みづくり事業】★やすワークでは、就職ナビゲーター相談も実施(予約要)

	相談日時・場所	相談内容
弁護士相談	陽コミセンひょうず 2月6日(金)午後1時30分～3時55分、1人45分以内	相続・登記・不動産・借地・家庭問題などの法律相談
司法書士相談	陽市民協働室(野洲図書館本館内) 2月25日(水)午後1時30分～3時55分、1人45分以内	

今月の納税等

◆国民健康保険税(8期)
◆公営住宅使用料(1月分)
納期限(口座振替日)は
2月2日です

★口座振替をご利用の人へ
振替日の残高確認をお願いします。振替不能となった場合は各所管課へ連絡してください。未払いのまま放置されますと督促手数料が発生する場合があります。

市民のつぎ

人口 50,574人 (前月比 - 60人)
(前年比 - 29人)
(前月比) (前年比)
男 25,359人 (- 40) (- 44)
女 25,215人 (- 20) (+ 15)
世帯 22,175世帯 (- 51) (+ 301)

し尿汲取日程

問い合わせ…環境課
☎587-6003
FAX 587-3834

- ◆汲取予定日に留守になる家庭は隣近所に頼んでおいてください。
- ◆土曜・日曜日、祝日は休みです。
- ◆汲取の申し込み・支払いは、直接業者へ。
※現在㊦の赤い旗をお使いの人へ
㊦の赤い旗の掲出方法は令和7年12月で廃止となりました。
令和8年1月から、汲取の必要な場合は、事前に直接業者へお申し込みください。

汲取予定日	行政区および字名
6・7・8	比留田
13	西河原・吉地
14・16	乙窪・北比江
19	比江・松林
20	吉川・菖蒲
22	六条
23	井口・堤・安治
26・27	須原・野田・五条
29	虫生・木部・八夫
【近江美研】 六条818番地 ☎598-6990、FAX 598-6989	

汲取予定日	行政区および字名
6・7	久野部・竹生・北野一丁目
8	富波甲・富波乙・五之里
13	辻町・上永原
14	上町・下町・上屋
16	江部・中北・北
19	小南・高木
20	篠原駅前・長島
22	成橋・街道
26	入町・大篠原東町・大篠原西町
28・29	小堤
【近江美研】 ☎、FAX同左	

汲取予定日	行政区および字名
6・7・8	大畑・七間場
9・13・14	行畑・野洲
15・16・19	小篠原・桜生・駅前
20・21・22	市三宅・妙光寺
23・26	三上
27・28	北桜・南櫻
29・30	五反田・山田・縄手・樋ノ尻・稲辻・富波南
【奥村興業】 小篠原717-1 ☎586-3333、FAX 588-1313 フリーダイヤル ☎0120-424110	

年始は【近江美研 6日から】【奥村興業 5日から】

SPORTS

野洲市総合体育館 ☎587-3477・Fax587-3276
野洲市中主B & G海洋センター・野洲市市民
グラウンド ☎589-5100・Fax589-5525

■令和八年春巡業 大相撲野洲場所が開催！ 場内総合体育館
野洲の地では48年ぶり、市制初の大相撲巡業が開催されます。

日時…令和8年4月2日(木) 開場／9:00～

場所…総合体育館

申し込み…各プレイガイドにてチケット販売中

※詳細はホームページまたは右のQRコード等からご確認ください。

<https://www.yasu.lme-sumo-jungyo.jp>

■フリースポーツタイム 場内総合体育館

日時…1月16日(金)19:00～21:00 <https://yasu-bs.jp>

■総合体育館(トレーニング室)からのお知らせ 場内総合体育館

1月11日(日)は、全館貸切(はたちのつどい)のためトレーニング室は終日
利用できません。

■受講生募集中！ 場内中主B&G海洋センター

●ソフトエアロ&ボールエクササイズ 毎週火曜日10:15～11:30

●太極拳教室 剣コース 毎週木曜日10:00～11:30

●シェイプアップエアロ 毎週金曜日19:15～20:30

※各教室は定員になり次第締め切り。

■1月・年始の休館日：1日(祝)～5日(月)、12日(祝)、19日(月)、26日(月)

市では、(独)日本スポーツ振興センターの「スポーツ振
興くじ助成金」を活用して、移動式バスケットゴールを
設置し、スポーツの普及、振興に役立てています。



総合型地域スポーツクラブ



●YASUほほえみクラブ 事務局／野洲川河川公園内

事務局／☎587-4280、FAX586-1933 (月曜日は休み)

野洲川河川公園／☎586-0800、FAX586-1933 (月曜日は休み)

◆キッズスポーツ (多種目体験教室) …1月18日(日)・25日(日)10:00～12:
00／場所…祇王小学校体育館／対象…小学1年生～3年生／体験可

◆キッズサッカー…1月18日(日)・25日(日)10:00～12:00／場所…野洲川河
川公園／対象…小学3年生～6年生／体験可

◆ヤングバレー…1月16日・23日・30日いずれも金曜日18:00～21:00
／場所…中主小学校体育館／対象…小・中学生／体験可

◆健康スポーツ大学…1月6日(火)・20日(火)13:00～15:00／場所…総合体
育館／対象…60歳以上／体験可

●さざなみスポーツクラブ 事務局／野洲市北部合同庁舎2階

☎・FAX532-4968 (火曜～金曜日9:00～16:00、土曜～月曜日・祝日休館)

どなたでも参加できる1月の行事予定

寒くなってきましたが、習慣的に体を動かしてリフレッシュしましょう。

◆アラカルトスポーツ…1月7日・14日・21日・28日いずれも水曜日9:00～12:00

◆サタデースポーツ…1月10日(土)・24日(土)19:00～21:00

場 所…中主B&G海洋センター体育館 ☆24日(土)は中主中学校

内 容…卓球、バドミントン、バスケットボールなど

持ち物…上靴※スポーツ用具は貸し出しあり

参加費…300円(会員無料)、3人以上の家族800円／1家族

ボウリング大会で熱く楽しく盛り上がりよう

日 時…2月1日(日)9:15現地集合

場 所…エースレーン守山

内 容…年齢・性別によるハンディキャップあり、賞品(優勝、準優勝、
3位、とび賞、プービー賞、レーン賞)

参加費…会員1,100円、会員外2,300円

野洲文化ホール

☎587-1950、Fax586-1563
(9:00～17:00)

※チケット発売初日は電話受付のみ(10:00～)

※各公演は、状況により中止・延期になる場合があります。
※開催の有無については、文化ホールのホームペー
ジにて事前にご確認ください。<https://yasu-bs.jp>

★下記の催しはすべて野洲文化小劇場にて開催します。
※本会場はフラット(段差なし)の会場です。

野洲文化小劇場 ピアノ演奏会

1/17/土

自由席

入場無料

日常のちょっとした休憩に心癒される
音楽はいかがですか。皆様のご来場を心
よりお待ちしております。

13:30開演(13:00開場)

近江落語会 第53回 さらさら寄席

おこしやす市民寄席

2/14/土

自由席

入場無料

★整理券要

※未就学児入場不可

14:00開演(13:30開場)

1/16(金)9:00～野洲文化ホール窓口に整理券配布、1人6枚まで

※電話での予約は承っておりません。

＜出演＞秋桜亭びよら、夢乃浪漫、笑交亭くぼ、笑交亭爆笑

＜司会＞あづる亭おれんじ

※都合により出演者が変更になる場合があります。

やすらぎシネマ28

104歳、哲代さんのひとり暮らし

3/8/日

自由席

発売中

前売1,000円

(当日200円増)

※未就学児入場不可

1回目10:30上映、2回目13:30上映、3回目16:30上映

(開場は各回30分前)

94分・字幕有

～哲代さんの心も体もさびない生き方～

100歳を越えてひとり暮らし
なんでも美味しく、誰とでも楽しく、いつだって
ご機嫌に。老いを受けとめ、自由な心で変えてい
く暮らし。いくつになっても幸せに生きるヒント
をくれるドキュメンタリー。

©「104歳、哲代さんのひとり暮らし」製作委員会



京都フィルハーモニー室内合奏団 ノスタルジックコンサート

懐かしい記憶が蘇る～時代劇から洋画まで～

3/20/祝

自由席

発売中

一般2,500円

ユース(25歳以下)

1,000円(当日証明要)

※未就学児入場不可

14:00開演(13:30開場)



☆エデンの東☆風と共に去りぬ
☆スタンドバイミー☆暴れん坊将軍
☆太陽にほえろ☆水戸黄門 他

懐かしい記憶が蘇る、昭和を代表する
名優が演じた時代劇からスクリー
ンを魅了した洋画まで、あの頃の「お
もいで」に浸りながら名曲をお楽し
みください。

桂吉弥独演会

3/22/日

全席
指定

発売中

一般3,800円

※未就学児入場不可

14:00開演(13:30開場)

粋で軽妙、そして深い！！桂吉弥の世界へようこそ。
古典落語の神髄を笑いと共に

■1月の休館日：5日(月)、12日(祝)、19日(月)、26日(月)



本好きのためのフリーマーケット

「秋風ブックフェスタやす」として、一般応募10組の出店による本のフリーマーケットを開催しました。大切に読んできた本や自分で制作された文芸作品をそれぞれ出品されており、参加者は本や人との出会いを楽しまれていました。

またスペシャルゲストとして、野洲市出身の作家である結城弘^{ゆうき ひろ}さんも出店。この日のために書き下ろした作品も出品され、訪れたファンの人たちと気さくに交流されていました。

2026年には作品のアニメ化も予定されているとのこと。今後の更なるご活躍を期待しています！

▼11月15日 野洲図書館



結城弘さんのブース▶



▼12月4日 市役所



be smile days mini マルシェ

障がいのある人の福祉についての関心と理解を深めるとともに、障がいのある人が社会、経済、文化その他のあらゆる分野の活動に積極的に参加する意欲を高めることを目的に、12月3日～9日は障害者週間とされています。

本市ではこの期間を「be smile week」と名付けており、取り組みの一環として「be smile days mini マルシェ」が開催されました。

マルシェでは、市内の障がい福祉作業所が製造している食品や雑貨等の販売や活動内容の紹介が行われ、活動を通じて障がいについて考える機会となりました。



アプリで「広報やす」が読めます。



まちを好きになるアプリ

ダウンロードはこちらから



iOS版



Android版

1. スマホやタブレットでQRコードを読み込み、アプリ「マチイロ」をインストール
2. 「お住まいの地域」で「滋賀県野洲市」を登録



◀市内の広報やす設置場所▶ 市役所、北部合同庁舎、健康福祉センター、子育て支援センター、歴史民俗博物館、中主地域包括支援センター、なかよし交流館、野洲川斎苑、市民交流センター、発達支援センター、人権センター、健康スポーツセンター「サンネス」、田園空間センター、文化ホール、総合体育館、中主 B&G 海洋センター、図書館、各コミュニティセンター、JR 野洲駅・篠原駅、平和堂アル・プラザ野洲店、フレンドマート野洲栄店、ザ・ビッグエクストラ野洲店 など

この印刷物は、大豆油インキを包含した植物油インキを使用しています。 QR コードは開デンソーウェブの登録商標です。