

～人と町をつなぐ暮らしの情報～

広報

やす

YASU

4

月

令和5（2023）年

No.223



3月11日野洲駅南口広場でヤスイチサイクルフェス2023が開催されました。当日は、自転車教室やヤスイチコースの一部を自転車で巡る体験ツアーを実施。

新しくなった野洲サイクリングマップを手に、自転車で野洲のまちを散策してみませんか？

4月号から表紙がカラーになりました！

読みやすく、親しみのある広報紙となるよう努めてまいります。

湖国の感動 未来へつなぐ
わたSHIGA輝く国スポ

開催
まで **9 1 1** 日

Contents

- 2 令和5年度予算
- 7 暮らしの情報
- 18 けいじぼん
- 25 まちかど情報ネット

令和5年度予算が決まりました！

笑顔あふれる野洲市のために



令和5年度一般会計予算は、第2次野洲市総合計画前期計画の中間期として、本市のめざすべき都市像「多様な人々と多彩な自然が調和した、個性輝くにじろのまち」の実現を加速させるため、5つの分野ごとの基本方針のもと、各種施策を積極的に展開していきます。

特に、昨年度に新病院の整備を総合体育館東側市有地で進めていくことが決定されたこと、併せて野洲駅南口市有地のにぎわい創出に向けて具体的な取り組みを進めること、そして県立高専について本市での設置が決定されたことから、大きく野洲の姿が変わろうとしています。今年度は、これらの事業が本格的に始動する重要な年度であることから「未来実現予算」として予算編成を行いました。

予算規模は、265億円となり、前年度と比較して20億7千万円、比率にしますと8.5%の増で、昨年度に引き続き、当初予算の規模としましては野洲市誕生以来、最大となりました。野洲駅南口の市有地を病院事業会計から一般会計に移管する費用など（13億4,300万円）のほか、燃料高騰による経費の上振れなどが主な要因となっていますが、新病院建設のための準備工事費用や本市と連携して野洲駅南口ににぎわい創出エリアの整備を進める民間事業者の公募に向けた支援業務委託費などの未来を実現していくための予算にも対応しています。行財政改革も引き続き行い、将来への財政見通しをたてながら、「笑顔あふれるまちづくり」に向けた取り組みを進めていきますので、一層のご支援とご協力をお願いいたします。

野洲市長 栢木 進

総額：466億8,347万3千円

◎会計別予算総括表

		令和5年度予算	令和4年度予算	増減率
●一般会計		265億円	244億3,000万円	8.5%
●特別会計	国民健康保険事業	47億798万5千円	46億6,120万6千円	1.0%
	後期高齢者医療	7億1,584万4千円	7億1,725万1千円	△0.2%
	介護保険事業	46億24万7千円	45億4,682万5千円	1.2%
	墓地公園事業	1,713万5千円	2,445万2千円	△29.9%
	基幹水利施設管理事業	5,719万2千円	3,489万円	63.9%
	工業団地等整備事業	1億2,158万7千円	2億2,698万7千円	△46.4%
●公営企業会計	水道事業会計	18億9,174万6千円	16億7,262万円	13.1%
	下水道事業会計	25億1,329万1千円	25億2,535万7千円	△0.5%
	病院事業会計	55億5,844万6千円	40億3,806万6千円	37.7%

一般会計(科目別)内訳

歳入

◎一般会計予算額(歳入)

自主・依存	科目	金額
自主財源	市税	98億8,250万4千円
	繰入金	37億9,367万9千円
	財産収入・寄附金・繰越金	17億9,307万9千円
	負担金・使用料等	8億8,519万2千円
	諸収入	3億4,135万円
依存財源	地方譲与税・県税交付金等	16億7,515万円
	地方交付税	19億9,000万円
	国・県支出金	46億6,434万6千円
	市債	14億7,470万円
歳入合計		265億円

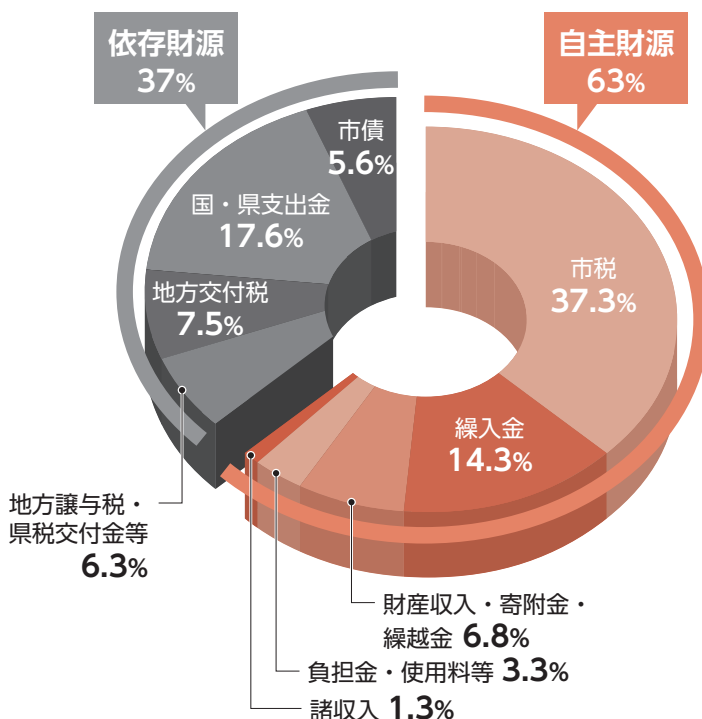

歳出

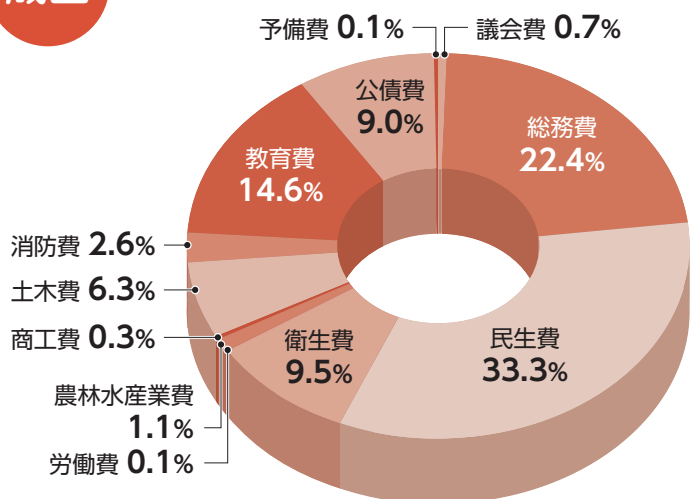

◎一般会計予算額(歳出)

科目	金額
議会費	1億8,209万6千円
総務費	59億3,505万1千円
民生費	88億3,823万2千円
衛生費	25億1,396万1千円
労働費	3,537万5千円
農林水産業費	2億9,287万3千円
商工費	7,766万円
土木費	16億6,467万8千円
消防費	6億7,849万4千円
教育費	38億7,994万2千円
公債費	23億9,163万8千円
予備費	1,000万円
歳出合計	265億円

問い合わせ…財政課 ☎587-6069、FAX586-2200

令和5年度の

主な事業を総合計画に掲げる

1 子育て・教育・人権

●結婚新生活支援事業 …新規(750万円)

野洲市で新生活をスタートされる新婚世帯の経済的負担を軽減し、少子化対策および本市への定住促進を図るため、住宅取得費用等の一部を助成します。

○子育て環境の充実のための保育施設等整備事業 …継続(2,905万6千円)

保育施設等の整備を行うため、ニーズ量の調査を行い、ニーズ量に応じて、設置および運営する事業者を募集し、開設に係る施設改修費等の一部を補助します。

また、さくらばさまこども園を小規模保育事業の3歳児受入園連携施設として、改修工事を行います。



さくらばさまこども園

●いじめ等対策事業 …新規(1,467万4千円)

いじめが認知された後に行われる学校の事実調査や指導などを支援することはもちろん、いじめ、虐待、いじめ予防教育、法令に基づく対応などをスクールロイヤーと呼ばれる弁護士に法務相談ができる体制を整備します。

また、教員の問題抱え込み防止、組織対応の機能不全の早期発見・早期介入、学校とトラブルになった保護者や学校と交渉できなくなった保護者への対応、管理職をはじめ学校のいじめ担当教員への指導・助言、学校の事案対応スキル強化などを目的に、新たに学校教育課に「学校支援員」を配置します。

○国スポ・障スポ大会推進事業…継続(1,610万7千円)

令和7年に滋賀県で開催される第79回国民スポーツ大会・第24回全国障害者スポーツ大会(『わたSHIGA輝く 国スポ・障スポ』)に向けて、全国からの来訪者の歓迎と市のPRのために市が一体となった取り組みを進めます。

2 福祉・生活

○市立病院整備事業(病院事業会計) …継続(1億5,584万2千円)

市民の健康と地域医療を支える新病院建設を、「市の中央」である総合体育館東側市有地(野洲市富波甲・旧温水プール跡地)で進めるための準備工事、測量その他調査業務を行います。

また、本体工事の設計・施工の一括発注に着手します。

●通所介護施設共同送迎・高齢者移動支援モデル事業 …新規(1,000万5千円)

市内の通所介護施設が各々で行っている送迎業務の共同化を進めることで、介護職員の負担軽減と人材確保を図ります。また、送迎車両の有効活用により高齢者の移動課題の解決に向け、本事業に取り組みます。令和5年度は事前調査および実証実験を行い、共同送迎の実現可能性について検討します。

3 産業・観光・歴史文化

○創業支援補助金 …継続(240万円)

野洲市商工業振興基本計画に基づき、創業促進を図るため、市内で創業する小規模企業者を対象に、創業にかかる経費の一部を補助します。

○多面的機能支払交付事業 …継続(6,277万4千円)

農業者と非農業者が共同で、または農業者が単独で取り組む農地や農業用施設の保全活動および農村環境向上のための活動を支援します。

●は新規事業、○は継続事業であることを表しています。

5つの分野ごとに紹介します

○永原御殿跡保存整備事業…継続（1億1,502万9千円）

国史跡永原御殿跡の保存整備と公開活用を図るため、本丸内の公有化や発掘調査を進めます。また、整備基本計画に基づき、令和5年度から本丸内の一部の実施設計と整備工事に着手します。

併せて、地元の江部自治会や祇王学区との協働により、発掘調査体験教室やフォーラムなどの公開活用事業を開催し、市民への情報共有を図ります。

4 環境・都市計画・都市基盤整備

●野洲駅南口周辺整備事業…新規（1,909万2千円）

野洲駅南口周辺整備構想の具現化を進めるため、野洲市野洲駅南口周辺整備構想検討委員会を開催し、検討を進めます。

また、構想の検討と並行して官民連携のパートナー事業者選定に向けた準備も進め、専門的な知識を持ったコンサルタントに資料作成や助言などの支援をいただきます。

●高専設置に伴う河川防災ステーション等整備事業…新規（32万2千円）

滋賀県立高等専門学校の設置に伴い、通学路の整備や河川防災ステーション等の整備に向けた調整を図ります。

当該事業については、国や県、関係団体、地元自治会等と十分協議、検討を行いながら円滑に進むよう取り組みます。

5 市民活動・行財政運営

○コミュニティセンター大規模改修事業

…継続（1億7,785万9千円）

コミュニティセンターみかみおよびコミュニティセンターきたのは、開館して30年近く経過し、屋根や外壁などの老朽化が進んでいるため、施設の長寿命化を目的とした大規模改修を行います。コミュニティセンターみかみは、工事を実施し、コミュニティセンターきたのは、工事の設計業務を行います。

○ふるさと納税推進事業…継続（8億5,290万8千円）

3つの寄附受付サイト「ふるさとチョイス」「楽天ふるさと納税」「ふるぽ」を通じてふるさと野洲の魅力幅広く周知するとともに、寄附金を広く募り、当該寄附金を財源として豊かなまちづくりを推進します。

また、本市の資源を活かした返礼品の充実に取り組み、地場産品の振興、新たな需要の開拓、地域ブランド力の向上につなげます。



ふるさと納税パンフレット

新しい「野洲市民病院」

総合体育館東側市有地での

設計・施工費の予算が成立しました！

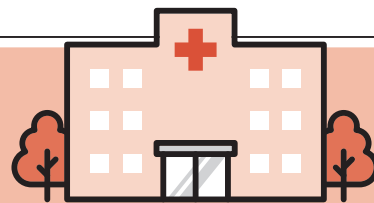

新しい野洲市民病院を、総合体育館東側の旧温水プール跡市有地に整備するための設計・施工費予算が野洲市議会でも可決され成立しました。これを受けて、今年11月に設計・施工を一括でゼネコン事業者（総合建設業者）に発注し、令和8（2026）年度中に、皆さんの新病院が竣工・開院するよう進めます。

◆◆ 本体の整備事業費予算は約92億円 工事費用の高騰を考慮した予算額です ◆◆

病院棟の建物や設備、外構などの本体工事の予算額は92億3,700万円です。ロシアのウクライナ侵攻や全体的な円安傾向、人件費の上昇などにより建築単価が急激に上昇しているなかで、入札を成立させるために必要と見込んだ金額を計上しました。

なお、新たな見込額を基準に、新病院の財政収支を見込んだところ、急性期病棟や回復期病棟の診療単価が好調に推移していることや、急性期病棟を50床から60床に増やす方向であることが奏功し、経常収支もキャッシュフローも従前と変わらず健全に維持できると試算されました。

費用項目	予算額
1 整備工事費	92億3,700万円
2 工事監理費	9,300万円
3 基本設計費	1億200万円
4 実施設計費	2億3,800万円
5 整備支援業務委託費	8,200万円
合計	97億5,200万円

*上記の費用は、令和5年度～令和8年度の4カ年度に分けて支出され、整備工事費等は約30年間の割賦により、市と病院事業が折半して負担していく計画

*実際の事業費は入札により減額される見込み

◆◆ 野洲駅南口の旧病院整備用地は 病院事業から市の駅前まちづくり事業へ 移管します ◆◆

過去に新病院を整備する用地とされていた野洲駅南口の約9,000㎡の土地は、約11億円の負債を抱えながら、これまで病院事業が所有してきました。今回の整備事業費予算の可決とともに、駅前まちづくりのための用地として活用していく予算も成立したことから、全部を市の駅前まちづくり事業に移管し、病院の負債も解消できることとなりました。

● 駅南口旧病院整備用地の移管の流れ

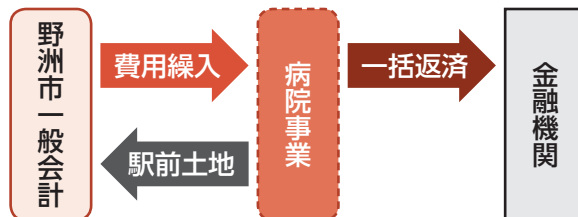

◆◆ 6月入札公告、11月設計・施工一括発注 現在、新病院の施設や設備を検討中 ◆◆

予算が可決されたことから、予定どおり設計・施工の一括で、6月に入札募集を公告し、10月に事業者の選定を行う予定です。公平性と透明性を確保するため入札とした上で、事業者の提案力や技術力も適切に評価できるよう、外部の専門家を中心とした選定委員会の評価点数を加算して決定する「総合評価一般競争入札方式」を採用することとしました。

院内では現在、事業管理者や関係部門の医師、メディカルスタッフや事務スタッフが共同で、新病院の施設や設備の検討を精力的に行っています。

◆◆ 総合体育館の外階段撤去などを8月ごろ着工 測量・調査などの準備事業も進行中 ◆◆

本体施設の設計期間等を有効利用して、総合体育館外階段の撤去や污水排水管の移設などの準備工事を8月ごろから着工します（予算額：6,284万円）。また、病院建物の設計を速やかに開始できるように、測量や土壌、土質の詳細な調査を間もなく始めます。

◆◆ 5月に市民説明会を実施する予定です ◆◆

事業者の資格基準や選定基準、新病院の設計における要求事項の案が整理される5月をめどに、市民説明会を開催する予定です。詳細は、「広報やす」5月号や市ホームページなどでお知らせします。

問い合わせ…地域医療政策課 ☎587-8814、FAX586-2200

市民活動支援の拠点として 『市民協働室』(市民協働センター)を開設

野洲図書館本館内に新たに『市民協働室』(市民協働センター)を開設し、市民サービスセンターにあった市民活動支援の拠点を移設しました。

市民の誰もが気軽に市民活動のできる環境を創り出し、市民の知恵や力をまちづくりに活かす施設です。

市民活動団体の発表や活動の場として、また、情報の交換・収集・発信、相談などの場として、お気軽にご利用ください。

なお、開設は4月4日(火)の午前10時からです。

★市民活動支援

- ①市民活動に関する情報誌「つながり」を毎月発行
- ②市民活動団体の基本情報をホームページに掲載
- ③市民活動団体の交流と発表の場である「やすまる広場」の開催支援
- ④市民活動に関する相談窓口の設置
- ⑤市民活動促進事業
 - 市民活動応援講座の開催
 - 野洲市市民活動促進補助金やその他助成制度の案内
- ⑥貸館業務

野洲図書館の貸館に関する申請先が、図書館事務室から市民協働室に変更となりました。手続き方法は今までと同じです。



野洲図書館本館内に開設する
『市民協働室』(市民協働センター)

★市民生活相談や自治会への対応

平日、市役所にお越しいただけない人のために、土曜・日曜日にも市民生活相談や自治会からの簡易な相談対応、書類の受け取りなどの業務を行います。

いただいた相談内容によっては、関係機関に確認後、後日、改めて連絡をさせていただく場合があります。

また、協働推進課とは、自治会や市民活動団体の取り組み活動を共有し、連携を図ります。

問い合わせ…市民協働室 ☎518-0556、FAX587-5976、Eメールsiminkyoudou@city.yasu.lg.jp

住 所：〒520-2315 野洲市辻町410番地

開館時間：午前10時～午後6時(貸館は午後5時まで)

休 館 日：毎週月曜日、祝日、年末年始(野洲図書館の開館時間・休館日に準ずる)



～おもいやりの心でみんなでつながろう やすまるの輪～ 第15回 やすまる広場2023参加団体(個人)を募集中!

6月4日(日)開催予定の「やすまる広場」に参加する団体(個人)を募集しています。

「やすまる広場」とは、市民の知恵と力を集めて開催する手作りのお祭りです。市民団体、企業等による活動発表や交流、体験など「親子で楽しめるイベント」が盛りだくさん!自分たちの団体の日ごろの活動などを紹介してみませんか?

※パネルを紹介する団体も募集しています。参加していただける場合は、運営協力もお願いしています。

※出店場所は、実行委員会で調整します。

※「やすまる広場」のイベント概要は「広報やす」5月号に掲載します。

申し込み・問い合わせ…4月19日(水)までにやすまる広場実行委員会(市民協働室内)

☎518-0556、FAX587-5976、Eメールsiminkyoudou@city.yasu.lg.jp



審議会・委員会の委員を公募します

総合計画審議会

市では、土地利用の構想を見直すため、第2次野洲市総合計画の一部見直しを行います。

今回、学識経験者や関係団体の代表者の皆さんとともに審議をしていただく「野洲市総合計画審議会」の委員を募集します。

任 期…委嘱の日～令和6年3月31日 募集人数…2人以内

応募資格…次の①②に該当する人

- ①令和5年4月1日現在、満18歳以上の市内在住・在勤者
- ②年2回開催する（平日の日中、2時間程度）審議会に出席できる人

応募・問い合わせ…4月14日(金)までに住所または勤務先、氏名、年齢、電話番号を記入の上、「応募動機」および「私の望む便利で暮らしやすいまちについて」（合わせて800字程度／様式自由）を添えて郵送、ファックス、Eメールまたは持参のいずれかで企画調整課（〒520-2395 野洲市小篠原2100番地1）☎587-6039、FAX586-2200、Eメールkikaku@city.yasu.lg.jp

まちづくり

基本条例推進委員会

市では、市民の皆さんとともに野洲市市民憲章および花鳥木の制定について審議していただく「まちづくり基本条例推進委員会」の委員を募集します。

任 期…委嘱の日～令和6年3月31日

募集人数…2人以内

応募資格…次の①②に該当する人

- ①令和5年4月1日現在、満18歳以上の市内在住者
- ②年4回程度開催する（平日の日中、2時間程度）委員会に出席できる人

応募・問い合わせ…4月21日(金)までに住所、氏名、年齢、電話番号を記入の上、「野洲市のまちづくりについての提言・意見」（1,000字程度／様式自由）を添えて郵送、ファックス、Eメールまたは持参のいずれかで協働推進課（〒520-2395 野洲市小篠原2100番地1）☎587-6043、FAX587-4033、Eメールkyodosuishin@city.yasu.lg.jp

地域福祉計画

推進委員会

市では、市の福祉を総合的に進めていくための計画として、第3期野洲市地域福祉基本計画（計画期間：令和3年度～令和12年度）を策定しました。計画の推進のため審議していただく「野洲市地域福祉計画推進委員会」の委員を募集します。

誰もが地域で安心して生活をしていくうえでの「福祉」について一緒に考えてみませんか。

任 期…委嘱の日～令和7年3月31日

募集人数…1人程度

応募資格…次の①②に該当する人

- ①令和5年4月1日現在、満18歳以上の市内在住者
- ②年2回程度開催する（平日の日中、2時間程度）委員会に出席できる人

応募・問い合わせ…5月1日(月)までに住所、氏名、年齢、電話番号、応募動機を記入の上、「私の考える【おたがいさま】と【少しのおせっかい】」または、「野洲市のこれからの地域福祉について」（1,200字以内／様式自由）を添えて郵送、ファックス、Eメールまたは持参のいずれかで社会福祉課（〒520-2395 野洲市小篠原2100番地1）☎587-6024、FAX586-2177、Eメールsyakai@city.yasu.lg.jp

※選考は、レポート等を総合的に審査して行います。
 ※選考結果は、応募者全員に通知します。提出書類は返却しません。
 ※委員会への出席者には報酬をお支払いします。

滋賀県立の高等専門学校(高専)は 令和10年開校予定となりました

県立高等専門学校(高専)については、昨年9月に本市の市三宅地先に設置されることが決定したところですが、今般、県が整備スケジュールを精査した結果、施設整備およびカリキュラム策定等に当初の想定より期間を要することになり、令和9年度春開校の予定が令和10年度春開校となる見通しとなりました。

現在、高専と河川防災ステーションの一体的な整備に向けて、国や県と一緒に学校づくりを進めています。また、高専設置予定の県有地には貴重な自然が残されていますので、当該県有地で自然保護活動を行われている団体とも協議を行いながら自然の森を活かした学校となるよう県に検討いただいています。

問い合わせ…企画調整課

☎587-6039、FAX586-2200

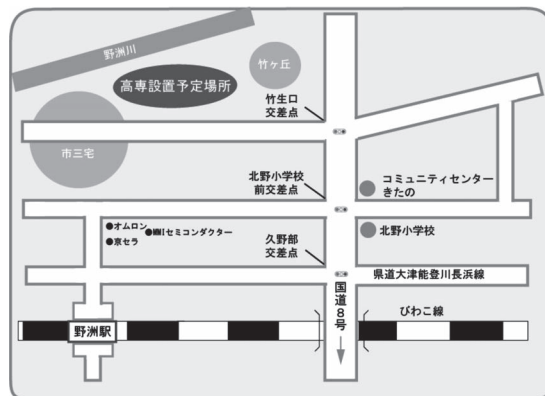

設置場所

休日の市民課窓口をご利用ください!!

4月2日(日) 午前9時～正午

就職・転勤・入学等による転入・転出など、住所異動の届出が集中するこの時期に合わせて、休日に住民異動等の手続きと、各種証明書やマイナンバーカードの交付を行います。

平日に来庁いただけない人は、この機会をぜひご利用ください。

なお、来庁しなくても転出届出は郵送やオンライン(マイナンバーカードをお持ちの人を含んだ届出の場合のみ)で行うことができます。詳細は、お問い合わせいただくか、市ホームページをご覧ください。

手続き・交付場所…市民課

取扱業務…▽住民異動(転入、転出、転居等)の受け付け

※マイナンバーカードまたは住基カードによる特例転入や海外からの転入手続き等、受け付けできない場合があります。

▽マイナンバーカードの交付(交付通知書が届いている人のみ、事前予約制)

※マイナポイント申し込みサポートも実施します。

▽マイナンバーカード電子証明書の更新

▽住民票、印鑑登録証明書、戸籍謄本・抄本等の各種証明書の発行

※税関係の証明書は発行できません。

▽印鑑登録

持ち物…お問い合わせいただくか、市ホームページをご覧ください。

※マイナンバー(個人番号)の通知カードや個人番号通知書は、本人確認書類として利用できません。

※マイナンバーカードの交付に係る持ち物については、交付通知書に同封しています書類または市ホームページをご覧ください。

問い合わせ…市民課 ☎587-6086、FAX586-3677 ※マイナポイントに関することは総務課(☎587-6038)まで

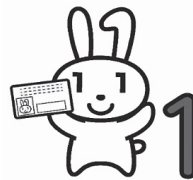

重要なお知らせ

5月1日(月)・2日(火)は、地方公共団体情報システム機構によるシステム改修のため、一部のマイナンバーカードの電子証明書に関する手続きができません。詳細はお問い合わせください。

令和6年
4月から

使用料の減免基準を見直します

文化・スポーツ施設やコミュニティセンター等の公共施設について、これまで施設ごとに定めていた減免のルールを統一するとともに、利用される方に適切な料金負担をいただくことによって施設を適正に維持し、市民の皆さんに必要なサービスを将来にわたって提供していくため、使用料の減免基準を令和6年4月から見直します。

<公共施設を団体が利用する場合の減免基準>

要件	減免率	
	本体	設備
1. 市の主催または共催によるもの	100%	100%
2. 市が本来行うべき施策や業務を代替・補完する活動であって、市が支援すべきものを行う団体		
3. こどもの教育や健全育成に資する活動であって、市が支援すべきものを行う団体	50%	なし
4. 上記のほか、市内の公共的団体等であって、市が支援すべきものを行う団体		
5. 市内の市民活動登録団体であって、公益的活動を行うものが使用する場合		
6. 施設の設置目的を勘案して特別の事由があると市長が認める場合	100% または50%	上記の 例による

※3については、学校体育施設の本体に限り100%減免とします。

※本体とは部屋やグラウンド等、場所の使用料を指し、設備とは照明や空調、備品等の使用料を指します。

問い合わせ…行財政改革推進室 ☎587-6039、FAX586-2200

「市民活動団体」の再登録をお願いします

令和6年度から上記記事のとおり施設使用料の減免基準が見直しされるに伴い、現在「市民活動団体」に登録している団体については再登録していただく必要があります。

このことから現在登録を行っていただいている団体には関係書類を送付させていただきますので、再登録のご協力をお願いします。

その他、市民活動を行っているすべての団体に対して、順次登録を行っていただくよう進めていく予定です。

問い合わせ…市民協働室 ☎518-0556、FAX587-5976

令和6年
4月から

インターネットで

公共施設の利用予約が

できるようになります

スポーツ施設や会議室等の公共施設を利用いただくにあたり、お持ちのスマートフォンを使って、いつでも、どこからでも利用の予約や空き状況の確認ができるサービスを令和6年4月から導入する予定です。

利用方法や必要な手続き等については、詳細が決定次第、「広報やす」や各施設の窓口等で改めてお知らせします。

問い合わせ…行財政改革推進室 ☎587-6039、FAX586-2200



新型コロナウイルスワクチン接種情報

特例臨時接種の実施期間が令和6年3月31日まで延長されました。

※このお知らせは3月8日現在のものです。今後、国からの通知により変更する場合があります。

★令和5年度の接種体制

6カ月～4歳

- ◆個別接種実施医療機関にて接種ができます。
※令和4年10月1日生まれ以降の人は、接種券を希望される場合は申請が必要です。

5歳～11歳

- ◆個別接種実施医療機関にて接種ができます。
- ◆追加接種で使用するワクチンが3月8日からオミクロン株対応ワクチンに変更となりました。8月末まで前回の接種日から3カ月空けて1人1回接種できます。
※基礎疾患を有する人は次の12歳以上と同様に、更に春の追加接種を受けられます。
- ◆3回目まで接種済みの人には4回目の接種券を随時送付しています。

12歳以上

- ◆初回接種は個別接種実施医療機関にて接種ができます。
- ◆初回接種済みでオミクロン株対応ワクチン未接種の人の接種は5月7日で終了となります。接種を希望される場合は必ず5月7日までに個別接種実施医療機関で接種してください。

<春の追加接種（5月8日～8月）>

- 使用ワクチン**…オミクロン株対応2価ワクチン
- 接種対象**…初回接種済みで前回の接種日から3カ月以上経過した人で、
 - ①65歳以上の人
 - ②12歳～64歳の人で基礎疾患を有する人、重症化リスクが高いと医師が認める人、重症化リスクが高い人が集まる場所でサービスを提供する人
- 接種券**…オミクロン株対応ワクチンを令和4年度に接種した人で、
 - ▽対象①の人には、4月に順次接種券を送付します。（年齢が高い人から順に送付）
 - ▽12歳～59歳の対象②の人は、接種券を希望される場合は申請が必要です。
 - ※60歳～64歳の人には接種券を送付しますが、接種対象外の人は接種はできません。
- 接種場所**…イオンタウン野洲集団接種会場および個別接種実施医療機関

※イオンタウン野洲集団接種会場は、5月から接種を開始します。詳細は接種券に同封のチラシまたは市ホームページをご覧ください。

※ノバボックスの接種をご希望の人はお問い合わせください。

<秋の追加接種（9月～12月）>

初回接種を終了した5歳以上のすべての人を対象に接種を行います。

詳細は決まり次第お知らせします。



市ホームページ
ワクチン接種情報

問い合わせ…ワクチン接種推進室 ☎588-5007、FAX586-3668、Eメールwakuchin@city.yasu.lg.jp

高齢者の肺炎球菌ワクチン予防接種のお知らせ

高齢者の肺炎球菌感染症予防接種の対象と思われる人には、5月中旬に個別通知（はがき）します。接種を希望する人は、実施医療機関に予約の上、接種を受けてください。

対象…次の①②の両方に該当する人

- ①令和5年度に満65・70・75・80・85・90・95・100歳になる人
- ②過去に一度も高齢者肺炎球菌ワクチンを受けたことがない人

持ち物…はがき、本人確認ができるもの（健康保険証など）、接種費用（2,500円）

※実施医療機関および個別通知が届くまでに接種を希望される人はお問い合わせください。

※過去に自費等で高齢者肺炎球菌ワクチンを受けた人は対象になりません。

問い合わせ…健康推進課 ☎588-1788、FAX586-3668



狂犬病予防集合注射を実施します

～ 4月11日(火)から巡回～

生後91日以上の子犬の飼い主には「犬の登録」と「年1回の狂犬病の予防注射を受けさせること」が法律で義務付けられています。あなたと愛犬の暮らしを守るため、必ず登録を行い、予防接種を受けさせてください。

日程等…

※★は待機獣医師

日 時	注射場所	担当獣医師
4月11日(火)	9:30～9:45	大篠原自治会館
	10:05～10:25	コミュニティセンターしのはら
	10:50～11:30	コミュニティセンターひょうず
	13:20～13:45	富波甲自治会館
	14:05～14:45	コミュニティセンターぎおう
4月12日(水)	9:20～9:35	小南自治会館
	9:55～10:15	野田自治会館
	10:35～10:50	比留田自治会館
	11:05～11:30	木部自治会館
	13:15～13:30	市三宅自治会館
	13:50～14:15	コミュニティセンターきたの
4月13日(木)	9:30～10:10	コミュニティセンターなかさと
	10:30～10:55	吉川自治会館
	11:10～11:25	菖蒲自治会館
	13:15～13:55	野洲市役所
	14:15～14:35	コミュニティセンターみかみ
4月17日(月)	9:20～9:35	野洲自治会館
	9:55～10:20	野洲川河川公園(管理事務所)
	10:45～11:20	近江富士会館
	13:10～13:45	野洲市役所
	14:05～14:25	総合体育館
	14:45～15:00	富士美台自治会館(十ノ坪公園)

持ち物…①受付ハガキ(後日郵送します) ②愛犬カード
③問診票(お持ちの人は事前にご記入ください。) ④注射手数料3,500円/1頭

※各注射会場で未登録犬の新規登録もできます。(登録手数料3,000円/1頭)

※交通事情により開始時間が前後することがあります。

お詫びと訂正 コミュニティセンターひょうずでの集合注射の実施時間について、3月の自治会回覧では「10:50～11:20」と記載しておりましたが、正しくは上記のとおり、「10:50～11:30」に実施します。お詫びし訂正します。

問い合わせ…環境課 ☎587-6003、FAX587-3834



やすクール YaSchool学習ボランティア募集!!

野洲市学習・生活支援事業で頑張っている生徒に勉強を教える学習ボランティアを募集しています。

対 象…社会人、大学生等 謝 金…2,000円/回 ※軽食を提供します。

日 時…毎週水曜日 午後6時～8時30分

場 所…コミュニティセンターやす3階

内 容…市内在住の中学校1年生～3年生への個別指導

(基礎的な勉強を教えていただくことが中心になります。)

申し込み・問い合わせ…市民生活相談課 ☎587-6063、FAX586-3677、Eメールsoudan@city.yasul.jp



埋蔵文化財調査速報展

令和4年度に実施した市内の発掘調査等で、主な成果を展示・公開します。

日時…4月22日(土)～5月28日(日) (月曜日を除く)

場所…歴史民俗博物館(銅鐸博物館) 1階ロビー

内容…①国史跡永原御殿跡

本丸「乾角御矢倉」跡の発掘調査。隅槽の礎石列を検出し、瓦片等が出土しました。

②西河原遺跡・湯ノ部遺跡

掘立柱建物群からなる7世紀～8世紀(飛鳥～奈良時代)の集落跡を確認しました。建物跡とともに須恵器・土師器などの土器が大量に出土しました。

③市三宅東遺跡

平成30年度に実施した発掘調査で弥生時代中期後半の大型周溝墓を検出しました。墓の周溝から出土した器高約80cmの大型壺2点について、令和3年度から実施してきた復元作業が完了しました。大型周溝墓に供えられていた2点の大型壺を公開します。

入館料…市民無料(運転免許証やげんきカードなどをご提示ください。)

問い合わせ…文化財保護課 ☎589-6436、FAX589-5444



永原御殿跡本丸「乾角御矢倉」跡
建物基礎の石列



文学の散歩道作品募集!!

募集部門…短歌、俳句、川柳、冠句

応募資格…市内および隣接市町(近江八幡・守山・栗東・湖南市、竜王町)在住・在勤・在学者

応募条件…1カ月当たり1人各部門3作品以内(複数部門応募可)

出品料…無料

その他…◇所定の用紙で応募してください。(市ホームページにも掲載)

※市役所本館受付、文化スポーツ振興課、各コミュニティセンター、シライシアター野洲、野洲図書館などに設置しています。

※インターネット(Googleフォーム)による応募も可。市ホームページをご覧ください。

◇毎月中旬～下旬に、前月の入選者・投稿者を中心とした投稿者交流会を開催し、互選により入選作品を決定します。

◇冠句は、該当月の冠題を用いて創作してください。

応募・問い合わせ…毎月10日午後4時まで(閉庁日の場合は次の最初の開庁日)に応募用紙に必要事項を記入の上、シライシアター野洲玄関付近に設置の応募箱へ投函いただくか、郵送、ファクスまたは持参のいずれかで文化スポーツ振興課(〒520-2395 野洲市小篠原2100番地1) ☎516-4568、FAX587-3835

	冠題		冠題
4月	裏返す	10月	秋に入る
5月	受け入れる	11月	葉抜く
6月	照れ臭い	12月	ひと区切り
7月	追いかける	1月	揃う卓
8月	名人芸	2月	梅の春
9月	歴史あり	3月	予約して



無料法律相談のご案内

～地域に法律を届ける仕組みづくり事業～

市では、「地域に法律を届ける仕組みづくり事業」として、市民協働室（野洲図書館本館内）および各コミュニティセンターを活用して、弁護士、司法書士による法律相談を行います。法律等の専門相談が身近な場所でできる機会です。ぜひご利用ください。

日程等…【市民協働室】

	開催日	開催時間
弁護士相談	4月25日(火)	①午後1時30分～ 2時15分 ②午後2時20分～ 3時5分 ③午後3時10分～ 3時55分
司法書士相談	5月9日(火)	
弁護士相談	6月27日(火)	
司法書士相談	7月4日(火)	
弁護士相談	8月29日(火)	
司法書士相談	9月5日(火)	
弁護士相談	10月31日(火)	
司法書士相談	11月7日(火)	
弁護士相談	12月26日(火)	
司法書士相談	令和6年 1月17日(水)	
弁護士相談	2月27日(火)	
司法書士相談	3月5日(火)	

【コミュニティセンター】

開催場所	開催日	開催時間
コミセンみかみ	5月23日(火)	①午後1時30分～ 2時15分 ②午後2時20分～ 3時5分 ③午後3時10分～ 3時55分 ※弁護士相談 3枠 司法書士相談 3枠
コミセンやす	7月6日(木)	
コミセンなかさと	9月26日(火)	
コミセンぎおう	10月27日(金)	
コミセンしのはら	11月30日(木)	
コミセンきたの	令和6年 2月2日(金)	
コミセンひょうず	3月15日(金)	

相談内容…相続、登記、不動産、借金、家庭問題、契約トラブルなど

申し込み…4月3日(月)から先着順で受け付けします。

申し込み・問い合わせ…市民生活相談課

☎587-6063、FAX586-3677

各種障がい者手当 のお知らせ

令和5年度の特別児童扶養手当、特別障害者手当、障害児福祉手当の額をお知らせします。

	手当額（月額）
特別児童扶養手当1級	53,700円
特別児童扶養手当2級	35,760円
特別障害者手当	27,980円
障害児福祉手当	15,220円

問い合わせ…障がい者自立支援課

☎587-6087、FAX586-2177

国民年金保険料 スマートフォンアプリで 納付できます

国民年金保険料が、令和5年2月20日から現金、口座振替、クレジットカード、Pay-easy等による納付に加え、新たにスマートフォンアプリを使用した電子（キャッシュレス）決済での納付が利用できるようになりました。対象

決済アプリは、「au pay、d払い、PayB、PayPay」です。

バーコードが印字されない納付書（30万円を超える金額の納付書等）については、ご利用いただけません。各決済アプリの使用方法等については、ご利用の決済事業者にお問い合わせください。

問い合わせ…草津年金事務所 ☎567-2220

市保険年金課 ☎587-6081、FAX586-2177



健康スポーツセンター「サンネス」イベント情報

◆ICカードチャージポイント2倍キャンペーン

当日のみご利用される人へICカードのチャージポイントが2倍になるキャンペーンを開催します。当館専用のカードで入館券が購入できる機能があり、事前にチャージしておけばとても便利です。

ぜひこのお得なキャンペーンをご利用ください。

日 程… 4月24日(月)～ 30日(日)

対 象… 一般利用ICカードを購入される人

料 金… 3,000円または5,000円 ※ICカード代250円別途要

▽通常3,000円購入の場合は、3,300円分利用可 ⇒ ポイント2倍 3,600円利用可

▽通常5,000円購入の場合は、5,500円分利用可 ⇒ ポイント2倍 6,000円利用可

特 典… ICカード新規購入代を先着10人無料

※詳細は、ホームページをご覧ください。



問い合わせ…健康スポーツセンター「サンネス」(火曜日は除く)

☎596-5964、FAX596-5965、

ホームページ <https://www.yasu-sports.com>



◀ホームページ

令和5年度 春季スポーツ大会 出場者募集!!

春季スポーツ大会の各種目の出場チーム(個人)を募集しています。

申し込み・問い合わせ…野洲市スポーツ協会事務局(北部合同庁舎2階・社会教育関係団体事務局内)

☎589-3381(受付/午前9時～午後4時 日曜・月曜日、祝日は除く)

競技種目	開催日	開催場所	申込締切日
武術太極拳	4月16日(日)	中主B&G海洋センター	4月2日(日)
テニス(シングルス)	4月23日(日)	野洲川河川公園	4月14日(金)
ソフトバレーボール	4月30日(日)	中主B&G海洋センター	4月9日(日)
ソフトテニス(ダブルス個人戦)	5月13日(土)	野洲川河川公園	5月5日(祝)
柔道(少年)	5月13日(土)	野洲中学校柔剣道場	4月29日(祝)
サッカー(少年)	5月14日(日)	ビッグレイク	5月6日(土)
ゲートボール	5月8日(月)	健康福祉センター	4月20日(木)
軟式野球	5月21日(日) 28日(日)	野洲川河川公園	4月23日(日) (コミセンやす抽選会場)
ゴルフ	6月1日(木)	甲賀カントリー倶楽部	5月18日(木)
弓道	6月3日(土)	守山市民体育館	5月20日(土)
グラウンド・ゴルフ	6月8日(木)	野洲川河川公園	5月27日(土)
剣道	6月10日(土)	中主B&G海洋センター	5月24日(水)
バスケットボール(一般)	6月18日(日)	中主B&G海洋センター	5月27日(土)
ソフトボール	6月25日(日)	野洲川河川公園	6月16日(金)
ビーチボールバレー	7月2日(日)	総合体育館	5月20日(土)



まちのアルバム

▼2月25日 中主小学校体育館



準優勝を取めた男子チームの皆さん ▶



一歩ずつ前へ！日々「挑戦」！

中主バレーボールスポーツ少年団は、平成3年に設立され、現在は小学生33人（男子16人、女子17人）で毎週火曜・土曜・日曜日に練習をしておられます。

基礎トレーニングを中心とし、さらに進歩するために「挑戦」の言葉をモットーに日々取り組んでいるそうです。

2月12日に開催された「第13回アミンチュてれびBBC杯争奪滋賀県小中高バレーボール大会」男子の部では、見事準優勝。

指導者の松崎剛和さんは「部員のみんなは明るく、元気に取り組んでいます。バレーボールに親しみをもって長く続けてほしい。」と話しておられました。

祖父母のための防災マップ、全国入賞！

日本損害保険協会が主催する「ぼうさい探検隊マップコンクール」で、中主小学校6年生の戸村斗亜さんと4年生の心莉さん兄妹の作品が「わがまち再発見賞」に入賞し、表彰式が行われました。

守山市のマンションで暮らす祖父母が安心できるような防災マップを作成。夏休みにマンション周辺を歩き、避難経路や危険な場所、消火栓の位置等を調べ、写真入りで地図に記しました。また、消防署員や市職員、自治会長へ防災の取り組みなどを取材しました。

屋内の地震対策にも着目し、「じいじとばあばに安心してもらえたら嬉しいです。」と話しておられました。

▼2月24日 中主小学校



歴史の小窓

—学芸員のメッセージ—

223

歴史民俗博物館 ☎587-4410、Fax587-4413

ながはら ごとんあと
永原御殿跡

—詳細な建築図面が伝わる遺跡—

史跡公園として整備を行うため、国史跡永原御殿跡では部分的に発掘調査を進めています。その結果、御殿の建物や、本丸内の様子が、少しずつわかってきています。

今回の調査を行う際の有効な手がかりとして「指図」（当時の建築図面）があります。

それを参考に調査を進め、「古御殿」、「御亭」、「南之御門」、「矢倉」などの建物跡を確認しました。

ちなみに、「古御殿」は将軍が家臣などと面会を行ったり、幕府役人の政治活動が行われる建物です。また「御

亭」は重要な来訪者を迎え入れる茶室などに使われたとみられています。

これらの施設やその配置・城郭の構造から、永原御殿は将軍の権威を示す建物であったことが明らかとなりました。加えて、当時の設計図面である指図の正確さもうかがい知ることができたのです。

（博物館学芸員 鈴木 茂）



古御殿調査区全景

※4月の休館日：月曜日

※市民は入館無料（運転免許証やげんきカードをご提示ください。）

各種相談

※各相談は無料。祝日は除く。

☑️**人権なんでも相談所** 人権擁護委員が相談に応じます。☎️4月17日(月)午前10時～正午 場 人権センター相談室 問 人権センター ☎️587-4533、FAX 518-1860

☑️**こころの教育相談** 不登校、いじめなどに関する子どもや保護者の相談。面接・電話相談。予約制。☎️毎週月曜～金曜日午前10時15分～午後4時30分 問 ふれあい教育相談センター ☎️587-6925、FAX 587-2004

☑️**子育て相談** 電話相談・個人面談。予約制(当日予約可)。☎️毎週月曜～金曜日午前9時30分～午後4時30分 問 野洲市子育て支援センター ☎️518-0830

☑️**社会福祉協議会の総合相談** ☎️毎週月曜～金曜日午前9時～午後5時 問 同協議会 ☎️589-4683、FAX 589-5783

☑️**認知症等の介護相談** ☎️毎月第3水曜日午後1時30分～3時 場 野洲市健康福祉センター 問 野洲市介護者家族の会(事務局社会福祉協議会) ☎️589-4683、FAX 589-5783

市

☎️587-6063、FAX 586-3677

民生活相談課 場 市役所本館市民生活相談課

■**法律相談** 相続・登記・不動産・家庭問題などの法律相談を実施。1人30分以内で予約制。☎️5月10日(水)(司法書士)、5月18日(木)(弁護士)、いずれも午後1時～4時

■**しごと・くらし相談** 仕事・生活のことなど困りごとの相談支援。☎️毎週月曜～金曜日午前9時～午後5時※やすワークでは、就職ナビゲーター相談も実施(要予約)

■**消費生活相談** 悪質商法や多重債務問題などの消費生活相談。☎️毎週月曜～金曜日午前9時～午後5時

■**行政書士相談** 書類の作成(遺言書、遺産分割協議書、契約書など)についての相談を実施。1人30分以内で予約制。☎️5月11日(木)午前10時～正午

■**税務相談** 国税(所得税・相続税など)に関する近畿税理士会員による税務相談を実施。1人30分以内で予約制。☎️5月2日(火)午後1時～4時

■**社会保険労務士相談** 「障害年金」についての相談を実施。1人1時間以内で予約制。☎️5月19日(金)午後1時～4時

■**行政相談** 行政相談委員が主に国の事務に関するご意見や苦情について相談に応じます。☎️4月18日(火)午前9時30分～正午

今月の納税等

◆**公営住宅使用料(4月分)**
納期限(口座振替日)は
5月1日です

★口座振替をご利用の人へ
振替日の残高確認をお願いします。振替不能となった場合は各所管課へ連絡してください。未払いのまま放置されますと督促手数料が発生する場合があります。

市民のうまさ

3月1日現在

人口	50,628人	(前月比 - 66人)	(前年比 + 75人)
		(前月比)	(前年比)
男	25,344人	(- 30)	(+ 147)
女	25,284人	(- 36)	(- 72)
世帯	21,133世帯	(- 1)	(+ 461)

し尿汲取日程

- ◆汲取予定日に留守になる家庭は隣近所に頼んでおいてください。
- ◆土曜・日曜日、祝日は休みです。◆汲取の申し込み・支払いは、直接業者へ。
- ◆野洲・三上・北野・祇王・篠原学区については、汲取の必要な場合は予定日の2日ほど前から②の赤い旗を作業員の見える所へ出してください。旗が出ていないときは、汲取はできません。

問い合わせ…環境課 ☎️587-6003、FAX 587-3834

汲取予定日	行政区および字名	汲取予定日	行政区および字名	汲取予定日	行政区および字名
3・4・5	比留田	3・4	久野部・竹生・北野一丁目	3・4・5	大畑・七間場
6	西河原・吉地	6	富波甲・富波乙・五之里	6・7・10	行畑・野洲
10	乙窪・北比江	10	辻町・上永原	11・12・13	小篠原・桜生・駅前
12・13	比江・松林	11	上町・下町・上屋	14・17・18	市三宅・妙光寺
17	吉川・菖蒲	13	江部・中北・北	19・20・21	三上
18	六条	17	小南・高木	24・25・26	北桜・南桜
20	井口・堤・安治	18	篠原駅前・長島	27・28	五反田・山田・縄手・樋ノ尻・稲辻・富波南
24・25	須原・野田・五条	20	成橋・街道		
27	虫生・木部・八夫	24	入町・大篠原東町・大篠原西町	【奥村興業】 小篠原 717-1 ☎️586-3333、FAX 588-1313 フリーダイヤル ☎️0120-424110	
【近江美研】 上屋 123 ☎️588-4870、FAX 588-3546		26・27	小堤		
		【近江美研】 ☎️、FAX 同左			

けいじばん

※各種事業やイベント等が中止・延期になる場合があります。
ホームページ等にて事前にご確認ください。

★催し物★

銅鐸博物館各種催し

場問 同館 ☎587-4410、
FAX587-4413

¥ 市民は入館無料

休館日…月曜日（祝日・振替休日
は開館）、祝日等の翌日
（土曜・日曜日、祝日等
の場合は開館）

◆弥生の森体験学習

D 4月29日(祝)～5月7日(日)
※5月1日(月)・2日(火)は除く
(受付/午前9時～午後3時、
制作/午後5時まで)

ひと どなたでも

内 ¥ まが玉作り（小学生～・約
60分・700円）、土器・はにわ
作り（小学生～・約60分・
1,200円）など
※ゴールデンウィーク以外は
毎週土曜・日曜日、祝日に
開催

申 不要

※10人以上の場合は申し込み要

◆春期テーマ展

おうみのくにやすすぐん ながはらごてん
「近江国野洲郡 永原御殿
—徳川将軍の宿泊所—」

D 開催中～5月28日(日)午前9時～
午後5時（入館/午後4時30分
まで）

内 野洲郡永原は、慶長6（1601）
年ごろ、徳川家康が「永原御殿」
と呼ばれる城郭を建てた地で
す。以後、3代までの将軍が上
洛の際などに永原御殿を利用す
るようになりました。今回の展
示では、永原御殿跡で採集され
た瓦や土器、御殿ゆかりの絵図
などを紹介します。

ビッグレイク各種催し

場申 野洲川歴史公園サッカー場
問 ☎584-3366

◆幼児サッカークラブU-6(前期)

ボール遊びしながら、サッカー
を楽しもう！各コースの内容は同
じです。

D 4月14日・21日・28日、5月12
日・19日・26日、6月2日・9
日いずれも金曜日（全8回）
予備日6月16日・23日

※少雨決行

▽Aコース/午後3時～3時55分
▽Bコース/午後4時～4時55分

ひと 野洲・守山市在住の幼児、各
コース先着20人

▽Aコース/平成30年度生まれ
▽Bコース/平成29年度生まれ

¥ 5,800円/各コース（傷害保険
含む）

申 4月2日(日)
午前10時～
電話受け付け



◆ナイトヨガ体験教室 (ルシオール倶楽部優先)

星空の下でのヨガやストレッチ
で心も体もリフレッシュ！初めて
の人も気軽に参加できる教室で
す。

D 5月21日(日)午後7時30分～8時
30分※雨天時は6月3日(土)開催

ひと 18歳以上の人、先着20人

¥ 会員300円、一般500円
(傷害保険料含む)

申 電話で申し込みください。

▽会員/4月23日(日)

▽一般/4月30日(日)

いずれも午前10時～

※一般受け付けまでに定員に達
する場合があります。

国際協会(YIFA) 各種催し

申問 同協会 ☎586-3106、
FAX586-3139



ホームページ▶

◆英語で観光ガイド

YIFA国際交流員イギリス出身の
フィルさんと一緒に日本の良さを
英語で伝えられるようになろう♪

D 5月17日(水)～19日(金)・24日(水)・
25日(木)午前10時～11時30分
(全5回)

場 コミセンやす

ひと どなたでも、15人

¥ ▽会 員4,000円/5回、
1,000円/1回
▽非会員6,000円/5回、
1,500円/1回

◆YIFA英語サロン

クラスメンバー募集！

英語をやり直したい人、上級レ
ベルを目指したい人。あなたに
合ったクラスで楽しく英語を学び
ましょう♪見学は1回無料です。

D ▽入門/月曜・水曜日午前10時
～11時30分、金曜日午後6時
30分～7時40分

▽初級/火曜日午前10時～11時
30分

▽中級/月曜日午後6時30分～
7時40分、金曜日午後8時～
9時10分

場 ▽月曜・火曜日/コミセンきたの
▽水曜・金曜日/コミセンやす

ひと 会員、各クラス11人

¥ 4,000円/月（全4回、毎月払い）

ボランティア観光ガイド協会 「おいで野洲ハイキング」

持 弁当、水筒、タオル、雨具、シート

申問 野洲市観光物産協会

☎587-3710

※前日午後7時の天気予報で、当
日午前9時現在の降水確率が
70%以上の場合は中止

◆第160回開催

今回は、「おいで野洲ハイキン
グ」と「JRハイキング」のコラ
ボ企画です。家康も泊まった徳川
三代の御殿跡（永原御殿跡）を探
訪します。

D 4月21日(金)午前9時30分～午後
3時30分ごろ（JR野洲駅北口
階段下付近集合）

ひと 先着80人

内 野洲駅北口（午前10時）⇒円光
寺⇒生和神社⇒朝鮮人街道⇒常

念寺⇒菅原神社（昼食）⇒永原御殿跡⇒妓王寺⇒永原住宅前バス乗車⇒野洲駅北口（午後3時30分ごろ）、行程7km

¥500円（バス代240円別途要）

申 4月17日(月)まで

◆第161回開催

「豊積の里」の史跡巡りと兵主祭りの見学。

D 5月5日(木)午前9時40分～午後3時ごろ（北部合同庁舎前集合）

※先着30人

内 北部合同庁舎前（午前10時）⇒仏性寺⇒近松家⇒蓮長寺⇒兵主大社祭り（見学・昼食）⇒兵主大社鳥居前集合（午後2時30分）⇒北部合同庁舎前（午後3時）、行程9km

¥500円

申 4月24日(月)まで



★募集★

野洲市シルバー 人材センター会員募集

新たなチャレンジがしたい人、経験・特技を活かしたい人、地域に貢献したい人、ちょっとお小遣いが欲しい人。まずはお電話ください。

※60歳以上の元気な人

申問 同センター本所 ☎586-2333

※ホームページから
も入会申し込み可



ホームページ▶

「お田植まつり」 踊り手・植え手募集！

野洲市三上の「お田植まつり」は、昭和天皇の大嘗祭（古代から続く天皇即位の儀式）に供える米をつくる「悠紀斎田」に当時の三上村の田が選ばれたことを記念して始まった伝統行事です。昔ながらの姿で、数え歌や太鼓に合わせて踊りと苗植えを奉仕します。

D ▽練習／5月20日(土)・27日(土) 午後7時30分～

▽まつり当日／5月28日(日) 午前10時～

場 ▽練習／コミセンみかみ

▽まつり当日／悠紀斎田記念田（野洲市三上）

申問 5月18日(木)までにお田植まつり保存会会長・市木 ☎090-9708-5656



湖南広域休日急病診療所 運営委員会委員を公募します

湖南広域休日急病診療所は、休日における急病者の診療を行い、地域住民の健康の保持および福祉の増進を図ることを目的に設置しています。

診療業務を円滑に運営するため「湖南広域休日急病診療所運営委員会」を設置し、診療所の運営方針や医療事故災害補償その他診療上の諸問題の対策について調査審議していただける委員を募集します。

任期…令和5年6月1日～令和7年5月31日

※草津・守山・栗東・野洲市在住者、各市1人

※年3回程度の会議に出席

申問 5月8日(月)までに電話またはEメールのいずれかで湖南広域行政組合救急医療事務局（栗東市大橋二丁目7-3） ☎551-1300、Eメール kyukyu@konan-kouiki.jp

★講座・講習★

野洲市シルバー 人材センター講座

◆互換ソフト導入支援講座

無料のMSオフィス互換ソフトの導入方法を教えます。

D 4月19日(水)午前9時30分～11時

場 同センター本所

※互換ソフトの導入を考えており、無線LAN付きのパソコンを持ち込める人、先着8人

¥1,000円（テキスト代含む）

申問 4月7日(金)までに住所、氏名、電話番号を同センター本所 ☎586-2333、FAX586-0887

要約筆記者 養成講座(パソコン)

要約筆記とは、発言者の話を聞き、要約して書くことで、聴覚障がい者とその場の話の内容を伝える通訳のことです。

要約筆記の技術を習得し、聴覚障害者の社会参加を支援する要約筆記者を養成します。

D 6月13日(火)～令和6年1月23日(火)午後1時30分～4時30分およびオンライン（全28回）

※オリエンテーション6月6日(火)

場 県立聴覚障害者センター（草津市大路2-11-33）

※18歳以上で全回受講可能な人

※無料(テキスト代3,670円別途要)

申問 5月29日(月)までに同センター ☎561-6111

※詳細は開催要項をご覧ください。ホームページからダウンロード可



ホームページ▶

★お知らせ★

おりづる会の 交通遺児援護

交通事故で保護者を亡くした子どもたちに経済援護などを行っています。

※県内在住の交通遺児（0歳～18歳に達した学年の3月まで）

内 ▽経済援護／新入学給付金、学年進級支援金、高等学校卒業祝金、奨学金

※いずれも返済義務なし

▽厚生援護／夏のレクリエーション、クリスマスのつどい

※詳細はお問い合わせください。

申問 同会事務局（滋賀県道路保全課内） ☎528-3682





野セ…野州市健康福祉センター **予約**…予約が必要です **予不要**…予約は不要です
母手…母子健康手帳持参 **健手**…健康手帳持参 **持物**…持ち物

母子健康手帳の交付

持物 個人番号がわかるもの、
運転免許証等本人確認
ができるもの

野セ 毎週(月)～(金) 8:30～17:15 (祝日、年末年始は除く)
母子健康手帳交付の際、保健師または助産師が母子保健サー
ビスなどをご紹介し、現在の体調や今後の生活などについて相談
に応じます。

※事前に妊娠届出のオンライン申請をすることができ
ます。母子健康手帳と妊婦健康診査受診券の交付は、
健康推進課窓口で行います。



乳幼児健康診査

母手 **予不要**

●乳児健診 **持物** バスタオル、筆記用具
受付 / 13:15～14:15 **野セ**

対象年(月) 齢	実施日	対象児
4カ月児	4月20日(木)	R4.11.22～12.11生
10カ月児	4月19日(木)	R4.5.15～6.3生

●幼児健診 **持物** バスタオル、筆記用具、ハンカチ
歯科健診がありますので歯をきれいにしてください。 **野セ**

対象年(月) 齢	実施日	受付	対象児
1歳6カ月児	4月13日(木)	13:15～14:15	R3.9.16～10.6生
2歳6カ月児	4月13日(木)	9:15～10:00	R2.9.16～10.8生
	4月27日(木)		R2.10.9～27生
3歳6カ月児	4月27日(木)	13:15～14:15	R1.9.23～10.16生

- ・2歳6カ月児健診にはフッ素塗布がありますので、幼児用歯ブラシを持ってきてください。
- ・3歳6カ月児健診には視力検査、聴力検査、尿検査(朝一番の尿を未使用の容器に入れ持参)があります。
- ※対象者には個別通知をしています。当日健診を受ける対象のお子さん・同伴者については、個別通知と同封の『体調チェックリスト』『問診票』をご記入の上、ご持参ください。
- ※おもちゃは出しません。
- ～次の場合には、健康推進課までご相談ください～
- ・実施日に来所できない場合の相談
- ・発育や発達の相談、育児への不安など相談希望の人

すこやか相談(乳幼児個別相談)

母手 **予約**

持物 バスタオル

9:30～11:00 野セ	
4月12日(水)	「あまりごはんを食べないけど、順調に大きくなっているのかな?」「離乳食がうまくすすまなくて…」「夜なかなか寝なくて…」など育児の困りごとはありませんか?ゆっくり時間をとってお話を伺います。
4月21日(金)	
4月26日(水)	

出産準備教室

母手 **予約**

持物 筆記用具

10:00～12:00 野セ	
4月14日(金)	助産師・保健師から妊娠中の過ごし方や出産準備、赤ちゃんのお風呂の入れ方(沐浴実習)などについて学ぶ教室です。
4月28日(金)	

☆お茶など水分補給できるものをご用意ください。



心とからだの健康相談

予約

あなたにあった心と体の生活習慣改善に向けて、個別で保健師、管理栄養士、精神保健福祉士等が相談を受けます。家族の相談もお受けします。実施日時等にご都合が合わない人はご相談ください。

受付 / 13:30～16:00 野セ	
実施日	相談内容
4月7日(金)	<ul style="list-style-type: none"> ・栄養相談、健診後の相談 ・禁煙(卒煙)相談 ・アルコール相談 ・こころの相談 ・大腸がん検診便容器配布
4月14日(金)	
4月21日(金)	
4月28日(金)	



■急患・急病のときの対応について

- こどもの救急
厚生労働省研究班社団法人日本小児科学会が監修しているホームページです。「こども救急」<http://kodomo-qq.jp>
- 小児救急電話相談
病院へ行った方が良いか判断に迷った時に看護師のアドバイスを受けることができます。「短縮ダイヤル#8000番(プッシュ回線・携帯電話・公衆電話)」または ☎524-7856
【相談日】▽平日・土曜日/午後6時～翌日午前8時
▽日曜日、祝日、年末年始/午前9時～翌日午前8時
- 医療ネット滋賀
今、診てもらえる医療機関を探せます。
電話自動音声案内 ☎553-3799
パソコン・携帯電話から検索 <http://www.shiga.iryo-navi.jp>

■日曜日や祝日の急診は

- 湖南広域休日急病診療所
かぜやじんましん、子どもの軽度の発熱患者など、自力により受診可能な比較的軽い症状の場合は、二次救急・小児救急当番病院ではなく、かかりつけ医(開業医師)か、こちらの診療所を受診してください。
【所在地】栗東市大橋二丁目7番3号
〔済生会滋賀県病院前 ☎551-1599〕
【診療日時】日曜日、祝日、年末年始/午前10時～午後10時
(受付/午前9時30分～午後9時30分)
【診療科目】主に内科・小児科
※必ず、来院される前に電話で確認してから受診してください。
※患者・医療従事者双方の医療上の安全を守るため、当診療所ではインフルエンザや新型コロナウイルス等感染症の検査は実施していません。

※気象状況等により各種健診等が中止・延期になる場合があります。
予約不要の健診（検診）・事業は、事前にご確認ください。

～自覚症状がない今だからこそ～ がん検診を受けましょう！

各がん検診は、実施医療機関で受けることができます。予約が必要な場合もありますので、直接実施医療機関（胃がん検診は健康推進課）にお問い合わせの上、受診してください。集団検診の日程は「広報やす」6月号に掲載予定です。

	大腸がん検診	肺がん検診	胃がん検診		子宮頸がん検診	乳がん検診
内容	便潜血検査	胸部X線検査、 喀痰細胞診 ^{※3}	胃部X線検査 (バリウム検査)	胃内視鏡検査	視診、内診 子宮頸部細胞診	乳房X線検査 (マンモグラフィ)
対象	40歳以上	40歳以上	40歳以上	50歳以上	20歳以上	①40～49歳 ②50歳以上
受診間隔	年度に1回	年度に1回	年度に1回 ^{※4}	2年度に1回 ^{※4}	2年度に1回	2年度に1回
受診料	800円 ^{※2}	1,700円 喀痰細胞診 ^{※3} は2,500円	2,000円	4,000円	1,800円	①2,400円 ②1,600円
実施医療機関 ^{※1} ・ 予約方法	市立野洲病院、野洲・守山市内実施医療機関で、大腸がん検診便容器の配布、提出ができます。(事前予約が必要などがあります。)	市立野洲病院(予約先)健康管理センター ☎587-4443 予約受付：月～金(13:00～17:00) 祝日・年末年始は除く	野洲市の胃がん検診をご希望の場合は、野洲市健康推進課(☎588-1788)までお問い合わせください。		市立野洲病院、希望が丘クリニック、県内実施医療機関(県立総合病院、滋賀医科大学附属病院は除く)	市立野洲病院、滋賀保健研究センター、県内実施医療機関(県立総合病院、滋賀医科大学附属病院は除く)

- ※1 大腸がん・子宮頸がん・乳がん検診が受診できる医療機関の詳細については、健康推進課にお問い合わせください。
 - ※2 大腸がん検診は、集団検診でも実施しています。大腸がん検診便容器は、野洲市健康福祉センターで毎週月曜～金曜日に配布しています。便容器の提出は、5月から野洲市健康福祉センター(金曜日のみ)でお受けします。(受診料500円)
 - ※3 喀痰細胞診の対象者は50歳以上で喫煙指数(1日の本数×喫煙年数)が600以上の人です。(加熱式タバコも含む)また、喀痰細胞診のみを受診することはできません。
 - ※4 胃内視鏡検査受診後は、次回の市の胃がん検診(胃部X線検査・胃内視鏡検査)は2年後となります。
- 受診料の免除対象：生活保護世帯および住民税非課税世帯の人(受診日の2週間前までに健康推進課へ申請要。申請者と受診者が異なる場合は印鑑要)
- オンライン申請はこちら▶ 

子宮頸がん(HPV)ワクチンのシルガード9(9価)ワクチンのお知らせ

4月よりサーバリックス(2価)またはガーダシル(4価)に加えてシルガード9(9価)のワクチンも定期予防接種として受けることができるようになりました。

子宮頸がん等の予防のために、かかりつけ医に相談の上、予防接種をご検討ください。

定期予防接種の対象者は、小学校6年生～高校1年生の女子です。

※令和7年3月31日までの間は、平成9年4月2日生まれ～平成18年4月1日生まれの女子も、未接種分を定期予防接種として受けることができます。

市ホームページ▶ 

出産・子育て応援給付金のお知らせ

市では、妊婦や子育て世帯を対象とする伴走型相談支援と経済的支援を一体的に実施します。

対象者や事業内容等の詳細は市ホームページをご覧ください。妊娠届出の提出日や出生日に応じて、2月ごろから順次、対象者へ案内しています。

市ホームページ▶ 

■救急診療(4月分)のお知らせ

◎次の当番表は、救急搬送患者および開業医師からの紹介等により、入院等が必要な重症患者等を診療する医療機関です。

◎比較的軽い症状の場合は、かかりつけ医(開業医師)か、湖南広域休日急病診療所を受診ください。

【診療時間】

▽土曜・日曜日、祝日、年末年始/午前9時～翌日午前9時

▽平日/午後6時～翌日午前9時

※必ず、来院される前に電話で確認してから受診してください。

※問い合わせ先(当番病院)

済済生会滋賀県病院 ☎552-1221 県立総合病院 ☎582-5031

守済生会守山市民病院 ☎582-5151 野洲市立野洲病院 ☎587-1332

淡淡海医療センター(旧草津総合病院) ☎563-8866

近江草津徳洲会病院 ☎567-3610

□湖南広域休日急病診療所(左記案内参照) ☎551-1599

		4月							★=祝日、振替休日					
		日	月	火	水	木	金	土						
二次救急 内科外科系								1	淡					
	2	済	3	県	4	済	5	守	6	淡	7	淡	8	済
	9	淡	10	野	11	済	12	守	13	淡	14	県	15	済
	16	淡	17	県	18	済	19	守	20	淡	21	済	22	済
	23	済	24	野	25	済	26	守	27	淡	28	淡	★29	済
	30	済												
小児科												1	済	
	2	済	3	済	4	済	5	済	6	済	7	済	8	済
	9	済	10	済	11	済	12	済	13	済	14	済	15	済
	16	済	17	済	18	済	19	済	20	済	21	済	22	済
	23	済	24	済	25	済	26	済	27	済	28	済	★29	済
	30	済												



子育て応援情報!



■子育て支援センター

※状況により事業等を変更させていただく場合があります。
最新情報は市ホームページをご覧ください。各支援センターにお問い合わせください。

★きたの子育て支援センター (きたの保育園内)

☎ 518 - 1866、FAX 587 - 6226

【わくわく遊び】 (申し込み不要)
「春をみつけよう」自然がいっぱいのきたの保育園の広場で遊びましょう。

【親子サロン】 (6組、抽選あり、要申し込み)
▽4月21日(金) 14:00~15:00

対象…11カ月までの乳児とその保護者
内容…「しゃべろう会をしよう」はじめての人もぜひご参加ください。おしゃべりしながら楽しみましょう。



持ち物…お茶
申し込み…4月3日(月)~14日(金)までに来所または電話で申し込みください。

※申し込み多数の場合は抽選します。抽選結果は来所または電話で確認をお願いします。

■子育て広場 (申し込み不要)

0歳からの在宅児(未就園)が親子で自由に遊べます。
月曜~金曜日 9:30~12:00、13:30~16:00
センター内、園庭で自由に遊べます。保育園の日程に合わせ休館になることがあります。
※感染症対策のため、午前・午後とも来所者15組まで。
※4月の土曜開放日…22日

【食事お悩み相談】 (申し込み不要)

併設の保育園に給食を作っている調理師がいます。食事のことで聞きたいことや悩みがあれば、いつでもお気軽にご相談ください。

■子育て相談 毎週月曜~金曜日 10:00~16:00
電話・個別相談も随時受け付けています。

■ブログやっています

「きたの子育て支援センター」→「メニュー」→「ブログ」で検索してみてください。

★あやめ子育て支援センター (あやめ保育所よしじ分園構)

☎・FAX 589 - 2928

■ミックスクラブ (申し込み不要)
※テーマや行事に沿った遊びをします。
※対象年齢は設けていませんのでぜひご参加ください。

【こいのぼりを作ろう】
▽4月10日(月)~12日(水) 10:00~16:00

持ち物…のり、手拭きタオル

【4月の誕生会】
▽4月19日(水) 10:30~
4月生まれの友だちをみんなでお祝いしましょう。
4月生まれでないお友だちも参加していただけます。

■フレンド広場 (申し込み不要)

0歳からの在宅児(未就園)が親子で自由に遊べます。
月曜~金曜日 10:00~16:00 (ミックスクラブのない時間帯)

【こどもの日週間】

▽4月24日(月)~28日(金)
内容…大きなこいのぼりとの写真撮影や、鯉くぐりができます。

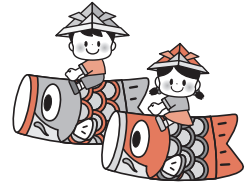

■子育て相談 毎週月曜~金曜日 10:00~16:00
電話・個別相談も随時受け付けています。

★野洲市子育て支援センター (健康福祉センター3階)

☎ 518 - 0830、FAX 518 - 0831

■子育て支援講座および催し (要申し込み)

※来所または電話で申し込みください。
※申し込み多数の場合は抽選します。

【ベビーマッサージ】 (15組、抽選あり)
▽4月10日(月) 10:30~11:30 (受付/10:15~)
対象…2カ月からハイハイをする前の乳児とその保護者
持ち物…バスタオル、ベビーオイル

※受け付けは終了しました。
【リズム遊び】 (20組、抽選あり)
▽4月17日(月) 10:30~11:30 (受付/10:00~)

対象…10カ月以上の乳幼児とその保護者
申し込み…4月5日(水)~11日(火)
抽選確認…4月12日(水)~14日(金)



【4月の誕生会】
▽4月21日(金) 10:30~11:30 (受付/10:00~)
内容…4月生まれ誕生会、おたのしみ、簡単製作
申し込み…4月3日(月)~14日(金)
※誕生月にかかわらずどなたでも参加できます。

【ベビーリトミック】 (20組、抽選あり)
▽4月24日(月) 10:30~11:30 (受付/10:00~)
対象…6カ月~1歳6カ月までの乳幼児とその保護者

■にこにこ広場 (申し込み不要)

0歳からの在宅児(未就園)が親子で自由に遊べます。
月曜~水曜・金曜日 9:30~12:00、13:00~16:30
木曜日 9:30~12:00
※講座等で変更になる場合があります。詳細は「にこにこだより」やホームページをご覧ください。

申し込み…4月12日(水)~18日(火)
抽選確認…4月19日(水)~21日(金)

5月上旬の予定

【ミュージック・ケア】 (20組、抽選あり)
▽5月8日(月) 10:30~11:30 (受付/10:00~)
対象…1歳4カ月以上の乳幼児とその保護者
申し込み…4月21日(金)~27日(木)
抽選確認…4月28日(金)~5月2日(火)

【ヨガ】 (15組、抽選あり)
▽5月15日(月) 10:30~11:30 (受付/10:00~)

対象…保護者 (子どもさんは託児します)
申し込み…4月28日(金)~5月9日(火)
抽選確認…5月10日(水)~12日(金)



■子育て相談 毎週月曜~金曜日 9:30~16:30
電話・個別相談も随時受け付けています。



このコーナーは広聴制度「市長への手紙」で寄せられたご意見・ご提案等を掲載しています。

問い合わせ…広報秘書課
☎587-6036、FAX 586-2200

【ご意見】

さくら墓園のお墓を返還する場合は「原状回復」が条件となっているようです。この件についてですが、元々永代使用の権利購入費として当時40万円以上の費用を支払いました。もちろん長年の使用料・永代に渡る使用ができるので仕方ありませんが、事情により必要性が無くなった場合に原状回復をして返還ということになりますと、その費用はそれなりに高額なものになり高齢者で年金生活を余儀なくされている者にとっては負担も大き過ぎるのではないかと思います。

もし、権利者がお亡くなりになっていた場合、何も知らない家族がすべて引き受けるのも問題です。そのような義務が発生するに若干問題もあると思います。また、放置した場合は同じことが生じてしまいます。市の助成金等の制度を設けてはいかがですか。

【提言】

1. 既に利用した年月は仕方ありません。年数により若干返還すること。
2. 改葬・または移転等で返還する場合は野洲市民であれば助成金・補助金を負担すること。
3. 負担等をしないのであれば、返還時は遺骨の移転終了後、そのまま返還して工事費等の負担をかけなくても良いようにすること。

市政は特定の地域・区域・高い生活レベルに合わせてはなりません。特にお墓という特殊な問題に関しては勝手に処分ができないものですから特に行政の配慮が求められるものと思います。高齢化社会において決して避けることのできないことです。現代に相応しい細かな行政に位置付けられませんか。

【回答】

さくら墓園永代使用墓所区画の使用にあたって、申込時に条例に従う旨の誓約書をご提出いただいております。本市では本制度をご理解いただいた上でご申請されているものと解しております。区画返還時の還付金制度や墓地の原状回復の義務につきましても、さくら墓園造成時より一貫して現行の制度に基づき使用者の皆様をお願いしているところです。

今回ご提言いただきました内容について、野洲市さくら墓園は使用者の皆様から頂く永代使用料と管理料で運営しており、その金額については、毎年墓園の維持管理費用の他、園内道路をはじめとする各種園内設備の整備・修繕費を考慮して設定しています。

ご提言の内容を実現するためには、上記の墓園の運営費に加え、墓所返還による永代使用料還付や墓碑撤去に係る助成を行うための費用を使用者様より別にいただく必要がありますが、本市では、永代使用料および管理料の金額引き上げもしくは別料金の徴収について、使用者皆様のご理解を得ることは現状難しいと考えております。

墓じまいをはじめとした近年のお墓をめぐる諸問題や、ご提示いただいた各市のような助成制度について、本市でも存じております。

今回いただきましたご意見を参考として頂戴させていただき、さくら墓園の適正な管理運営に努めてまいりたいと考えています。

ものをいかす交換銀行

斡旋対象…市内在住者（古物商は除く）

問い合わせ…環境課☎587-6003、FAX587-3834

受付時間…月曜～金曜日（祝日は除く）午前8時30分～午後5時15分

※4月3日(月)～受付（抽選・先着順）

受付開始時の混雑を解消するため、開始から一定期間内の受け付けを抽選方式で実施します。その後は先着順で受け付けします。

なお、抽選は市職員が実施し、交渉順位を決定します。

【抽選受付期間】 4月3日(月)～6日(木) 午後3時
(抽選日:6日(木) 午後4時～)

【先着受付期間】 4月6日(木) 午後3時～28日(金)

★印は今月号からの掲載分です。

※掲載中の物品は、3月13日現在のものです。

※6月号の掲載依頼は、4月20日(木)まで

(編集の都合により掲載できない場合があります。)

譲ります

番号	品名	使用状況	希望価格
163	学習机(マリオのシート、茶系)	中古	無料
167	革靴(紳士用、茶色、25cm)	未使用	相談
169	学校指定ヘルメット(野洲北中、最小サイズ)	中古	無料
170	2段ベッド(子ども用)	中古	無料
171	勉強机(棚付き、2台あり)	中古	無料
175	学習机セット(本棚、イス付き)	中古	無料
176	シングルベッド	中古	無料
177	セミダブルベッド	中古	無料
178	雛飾り(7段)	中古	相談
179	五月人形(5段)	中古	相談
181	★海釣り、投げ釣り竿(13本有)	中古	相談
182	★ドラム缶(199ℓ)	中古	無料
183	★ベビーサークル(150×100cm、布製)	中古	相談
184	★チャイルドシート(4才まで)	中古	相談
185	★ベビーベッド(70×120cm、マットレスなし)	中古	相談
186	★布団乾燥機	中古	500円
187	★イワタニカセットストーブ	中古	500円
188	★大皿(W42×D29mm)	未使用	無料
189	★湯呑茶碗セット	未使用	無料
190	★味がま(陶器製、焼酎壺)	未使用	無料
191	★ライフフリー紙パンツパッド(20枚入り、外袋未開封)	未使用	500円
192	★ライフフリー紙パンツパッド(24枚入り、外袋開封済)	未使用	無料
193	★ライフフリー紙パンツパッド(28枚入り、外袋開封済、男女共用)	未使用	無料
194	★ホットカーペット(2畳用、2枚)	中古	無料
195	★パイプ椅子(6脚)	中古	1,000円

譲ってください

番号	品名	希望価格
190	きゅうり支柱、トマト支柱(どちらでも可)	無料
191	スキ	無料
192	自転車(男性用、24インチ)	1,000円まで
193	ベビーカー(できれば双子用、1人用でも可)	無料
195	ベビーカー(A型)	無料
197	★ミシン(未使用のもの)	相談
198	★祇王小学校体操服(140cm以上)	無料
199	★自転車(大人用)	無料
200	★フレコンバック	無料

毎月第4土曜は
廃食油回収の日

4月22日 午前10時～正午

回収場所：市役所別館横電話ボックス付近 回収物：廃食油、牛乳パック、アルミ缶
問環境課☎587-6003、環境基本計画推進会議「エコ資源部会」増村☎586-1441



野洲図書館 ☎586-0218・Fax587-5976
URL <https://www.lics-saas.nexs-service.jp/yasu/>

開館時間
本館＝午前10時～午後6時
中主分館＝午前10時～午後5時15分

■4月の行事

▽おはなしの森／2日(日)、9日(日)、23日(日)、30日(日)午前10時30分～

▽ちっちゃなおはなしの森／20日(木)午前11時～
どちらも本館で開催。



■4月の休館日

毎週月曜日、11日(火)～16日(日) (蔵書点検)

※蔵書点検とは、図書館にあるすべての資料のデータを1冊ずつ読み取り、点検する作業です。お求めの資料を正しく迅速に提供していくために必要な作業ですので、ご理解とご協力をお願いします。

■新着図書から

『しんかい6500』

山本省三／著 友永 たる／絵 くもん出版

深い深い海中や海底を探り、色々な謎を解きあかすためにつくられた、世界トップクラスの有人潜水調査船「しんかい6500」。深海にもぐるための工夫とはどのようなものか、どうやって深海を調査するのかを紹介する。



■その他の新着図書

▼宗教からアメリカ社会を知るための48章▼うたいおどる言葉、黄金のベンガルで▼2035年の世界地図▼ウクライナ侵攻までの3000日▼即効インボイス制度対応マニュアル▼アフリカではゾウが小さい▼「心の病」の脳科学▼はじめての自然循環菜園▼色別花束デザイン図鑑300▼60歳からのピアノ超入門▼SFが読みたい! 2023年版▼ゆうべの食卓▼逆転のバラッド▼野火の夜▼好きになってしまいました。▼私のものではない国で

※野洲駅の自由通路にブックポストを設置しました。図書館が閉まっている時や、図書館まで来られない場合などに、本をお返しいただけます。また、同じ場所に予約本を受け取りできる機器を設置する予定です。

広告

消費生活シリーズ

【問い合わせ】
消費生活センター
☎ 587 - 6063
FAX 586 - 3677

クレジットカードの使い方に注意!

【事例】

クレジットカードを複数枚作ってオンラインゲームへの課金や通信販売で買い物を行った。全てのクレジットカードで上限まで使い、請求書が届いたが支払うことができず、督促状が届いた。収入がなく支払えないがどうしたらよいか。



【アドバイス】

18歳の誕生日を迎えると、親権者等の同意なくクレジットカードを申し込むことができます。トラブルに遭わないためにも、クレジットカードの仕組みや支払い方法をしっかり理解しましょう。

支払い時にクレジットカードを使うと、利用者の代わりにクレジットカード会社が代金を立て替え払いしてくれます。利用額は、あらかじめ「締め日」と「支払い日」によって集計・清算され銀行口座から引き落とされる仕組みになっています。支払いの方法も「一括払い」「分割払い」「リボルビング払い」があり、支払い方法によっては手数料が発生します。特に「リボルビング払い」は毎月の支払いが一定となり、残高に対して手数料が発生するため、支払いがなかなか終わらない恐れがあり、注意が必要です。

クレジットカードは消費者の信用に基づいて発行されるため、支払いを延滞すると将来住宅や自動車のローンが組めなくなる恐れがあります。支払い計画を立てて利用しましょう。

トラブルに巻き込まれたり、困ったことが起きたら野洲市消費生活センターにご相談ください。

募集 「広報やす」に掲載する 広告を募集します!

掲載時期 9月号～12月号
掲載料 1枠1カ月当たり10,000円
募集期間 6月1日(木)～30日(金)



※詳細は「広報やす」6月号に掲載します。市ホームページ

問い合わせ…広報秘書課 ☎ 587-6037、FAX586-2200

広告欄 広告の問い合わせは、直接広告主へ。内容に関する一切の責任は、広告主に帰属します。

まちがど情報 ネット

サークル活動などの会員募集や催し物などの情報コーナーです。

催し物

●童子川・中ノ池川 ボランティア清掃

市内の河川清掃を地域の皆さんと協働で定期的に行っています。

D ①童子川／4月6日(木)午前9時～11時ごろ※雨天時7日(金)(童子川法寺橋集合(5台程度駐車可))

②中ノ池川／4月23日(日)午前9時30分～11時ごろ※雨天時24日(月)(総合体育館正面集合)

場 ①童子川(五ノ里地先の法寺橋周辺)

②中ノ池川(穂波橋周辺～上流の東込田川合流の落差工周辺)

ひ どなたでも

持 軍手、長めの長靴

問 フィールドワークやす・熊本
☎090-9010-5802

●文化展「書道・短歌展示」

D 4月19日(水)～22日(土)

場 手づくり舎ふあ～もあ2階

問 隅野☎588-0212

●親子で楽しむ「ペタペタアート」

お子さんの手形や足形で、「こいのぼり」のアート作品や5月のカレンダーを作ります。

詳細はInstagramをご覧ください。

D 4月23日(日)午前10時30分～午後2時30分※30分単位予約制(正午から1時間は除く)

場 野洲図書館本館会議室

ひ 親子

¥ 作品1枚につき600円

問 子育てサークルmama link salon・小林

Eメールmamalinksalon

@gmail.com

Instagram▶



●アンデスのフォルクローレ

D 4月23日(日)午後1時30分～(開場/午後1時～)

場 野洲図書館本館ホール

ひ どなたでも

内 南米アンデス音楽La Partidaによるマリポーサ、リヤマの道など

¥ 無料

問 野洲市音楽のあるまちづくり実行委員会主宰・青木☎090-3262-5421

●ウォーキングしっかり森林浴

D 毎週木曜日午前9時30分～11時30分※小雨決行

場 近江富士花緑公園など(同公園植物園のバラ園集合)

ひ 5人程度

内 ハイキングコースを歩いたり、森林浴と四季折々の花木の鑑賞を楽しんだりします。練功十八法中国養生体操を15分間します。※内容は毎回異なります。

¥ 無料

問 ブルーの丸い帽子世話人・西川
☎080-1447-8909

●中ノ池川・祇王井川清掃

蛍が舞い、カワセミが飛び、ピワマスの遡上が観られる自然豊かな野洲市民の川を清掃しませんか。

D 毎月第4土曜日午前9時～10時半ごろ(生和神社(富波乙)前集合)

場 中ノ池川・祇王井川

ひ どなたでも

持 長靴、ゴム手袋、飲み物、タオル

問 中ノ池川、祇王井川の清流を守る会・野間☎090-9289-1811

募集

●野洲市カラオケ同好会会員募集

本会は、カラオケを通じた会員相互の親睦と福祉の増進を目的に活動しています。

D 毎週火曜日午後1時～4時(例会/月4回)

場 コミセンなかさと大ホール

ひ おおむね60歳以上の市内・近隣市町在住者

内 ▽例会/新曲の練習と好きな曲を大ホール壇上で明るく楽しく健康のため自由に歌えます。

▽行事/発表会、宴会等(年間4回)

¥ 7,000円/年※行事は自費負担

申問 吉岡☎586-4709、090-4035-9851

●健康徒手体操団会員募集

日本武術太極拳連盟の公認指導員による指導です。

D ①毎週火曜日

午後1時30分～3時30分

②毎月第1・3水曜日

午後1時30分～3時30分

場 ①コミセンみかみ

②コミセンしのはら

ひ 中・高齢者、各先着5人

内 中国養生体操 練功十八法「前段」、太極ストレッチ柔軟体操

持 上靴、タオル、飲み物

申問 ①中村☎586-2436

②安藤☎587-1658

●野洲吹奏楽団ジュニアバンド 団員募集

学校や学年の枠を超えてみんなで吹奏楽を楽しみませんか?

楽譜が読めなくても大丈夫!上級生が丁寧に指導します。

D ▽毎週火曜日午後6時～9時

▽毎週土曜日午後1時30分～5時30分

場 さざなみホール

ひ 新小学4年生～新中学3年生

申 ▽未経験者/4月30日(日)まで

▽経験者/随時

申問 同吹奏楽団代表・藤池

☎588-3939

●ソーイングスクール生徒募集

小物、バック、洋服など皆さんが作りたいモノに対応します。着物や帯のリメイクも楽しいですよ。世界に一つだけのモノ、作りませんか!!

D 毎週金曜日午前9時～11時

場 市民交流センター

ひ 5・6人程度

¥ 1,000円/回

申問 岡本☎090-1953-9131

●野洲朗読グループさえずり 会員募集

広報を声で届けましょう!市の情報誌を録音しているグループです。聞く人により分かりやすく伝わるよう勉強会をしています。

D 第2・第4月曜日午前10時～正午

場 健康福祉センター2階保健指導室

ひ どなたでも

¥ 1,000円/年(保険料等)

申問 中村☎588-2506

D…日時 **場**…場所・会場 **ひ**…対象者・定員 **内**…内容 **持**…持ち物
¥…入場料・参加費など **申**…申し込み **問**…問い合わせ

SPORTS

野洲市総合体育館 ☎587-3477・Fax587-3276
野洲市中主B & G 海洋センター・野洲市市民
グラウンド ☎589-5100・Fax589-5525

■大規模改修工事に伴う利用停止期間(予定)のお知らせ

園圃総合体育館

- 総合体育館は全館(トレーニング室、ランニングロード含む)、6月30日まで利用を停止しています。再開は7月を予定しています。
- ※利用停止期間中も窓口業務は行います。期間中は受付時間が9:00~17:00となります。
- ※市内在住者の7月利用分の受け付け開始日は、5月6日(土)を予定しています。
- ※貸館再開後は改定後の使用料となります。
- ※詳細はホームページをご覧ください。http://yasu-bs.jp

■受講生募集中! 園圃中主B & G 海洋センター

- 太極拳教室 剣コース 毎週木曜日 10:00~11:30 ※一般・若干名
- シェイプアップエアロ 毎週金曜日 19:15~20:30 ※一般・1人

■4月の休館日: 3日(月)、10日(月)、17日(月)、24日(月)

総合型地域スポーツクラブ

●YASU ほほえみクラブ 事務局/野洲川河川公園内
事務局/☎587-4280、FAX586-1933(月曜日は休み)
野洲川河川公園/☎586-0800、FAX586-1933(月曜日は休み)

◆2023年度『新規会員』募集中! ~体験参加も随時募集中~

年会費(4月~2024年3月)…ジュニア(15歳未満)3,200円、一般(15~64歳)6,350円、シニア(65歳~)5,700円 ※新規入会年度のみ入会金(1,000円)別途要

◆キッズスポーツ(多項目体験教室)…4月16日・30日
いずれも日曜日 10:00~12:00/場所…祇王小学校体育館/対象…小学1年生~3年生/体験可



◆キッズサッカー…4月9日・23日いずれも日曜日 10:00~12:00/
場所…野洲川河川公園/対象…どなたでも/体験可

◆ソフトテニススクール…4月8日・22日いずれも土曜日 13:00~15:00/
場所…野洲川河川公園/対象…どなたでも/体験可

●さざなみスポーツクラブ 事務局/野洲市北部合同庁舎2階
☎・FAX532-4968(火曜~金曜日9:00~17:00、土曜日9:00~12:00)

2023年度キッズプログラム~4月22日(土)から受付開始~

【わんぱく塾】遊びやスポーツを通して身体を動かす楽しさを知る。
主に土曜日(年間9回)/対象…小学1年生~3年生、50人

【熱中塾】1泊キャンプやスキー等、学校やスポ少では体験できないものを。主に土曜日(年間7回)/対象…小学4年生~6年生、50人

【楽しくチャレンジ】神経機能の発達が著しい時期は運動能力を高めるチャンス。5・6月毎週土曜日15:15~16:25(全8回)/対象…①3歳児クラス②4・5歳児クラス

【ライブキッズスポーツクラブin野洲】親子の運動遊び。遊びから発展し豊かな創造力を育んだり、多様な動きを身に付ける。5月10日~6月28日毎週水曜日10:00~11:00(全8回)/対象…令和5年4月1日現在、2・3歳児とその保護者、20組

シライシアター野洲 ☎587-1950 Fax 586-1563

- ※各公演は、状況により中止・延期になる場合があります。開催の有無については、文化ホールのホームページにて事前にご確認ください。http://yasu-bs.jp
- ※各公演のチケット発売初日は電話予約のみ(10:00~座席選択不可)発売日の翌日以降は窓口販売も行います。(座席選択可)
- ※2023年度メンバーズやす会員募集は、4月6日(木)窓口9:00~、電話10:00~受け付け開始です。

アニソン3ライブ2023in野洲

7/29/土 全席指定 一般3,500円

14:00開演(13:30開場) ※未就学児入場不可
《出演》影山ヒロノブ、きただにひろし、遠藤正明
市民先行発売 4月14日(金) 一般発売 4月21日(金)
※市民先行発売は購入枚数分の証明要
枚数制限 発売初日1人6枚まで

小田井涼平トークライブ

7/23/日 全席指定 一般3,500円

14:00開演(13:30開場) ※未就学児入場不可
市民先行発売 4月14日(金) 一般発売 4月21日(金)
※市民先行発売は購入枚数分の証明要
枚数制限 発売初日1人6枚まで

桂米朝一門会

6/18/日 全席指定 発売中 一般3,800円 ※当日500円増

14:00開演(13:30開場) ※未就学児入場不可
《出演》南光、塩鯛、米園治、吉弥、天吾 ほか

やすらぎシネマ22 梅切らぬバカ

6/11/日 全席指定 発売中 前売1,000円 ※当日200円増

1回目10:30上映(10:00開場) 2回目14:00上映(13:30開場)
※未就学児入場不可
《出演》加賀まりこ、塚地武雅 ほか
あなたがいてくれて、お母さんは幸せだよ。

やすらぎシネマ番外編

「ぼけますから、よろしくお願いします。」

6/11/日 自由席 発売中 前売1,000円 ※当日200円増

16:30上映(16:00開場) ※未就学児入場不可
※1月28日出公演のチケットでもご購入いただけます。

京都フィルハーモニー室内合奏団 懐かしのオールディーズ特集

4/16/日 全席指定 発売中 前売2,500円 ※当日500円増

14:00開演(13:15開場) ※未就学児入場不可
指揮:井村 誠貴 管弦楽:京都フィルハーモニー室内合奏団

■4月の休館日: 3日(月)、10日(月)、17日(月)、24日(月)

市の情報発信・オンライン手続き

市公式ホームページ

野洲市の公式ホームページです。



市LINE公式アカウント

暮らしに役立つ情報やイベント情報、災害情報などを配信します。



市メール配信サービス

あらかじめ登録したスマホやPCへ気象・災害・不審者情報などを配信します。



各種オンライン申請

証明書の交付請求など、各種申請をオンラインでご利用できます。

