

令和5年度 会計年度任用職員募集！

- ★雇用期間…令和5年4月1日～令和6年3月31日
(再度の任用の可能性あり 最大4回)
※一部再度の任用の可能性なし
- ★手当…通勤手当、週30時間以上勤務のある場合は、
期末手当の支給あり
- ★採用人数は予定です。
- ★各資格・免許は令和5年3月末取得見込者含む
- ★選考方法は原則、面接、作文
- ★選考日は、写真付き履歴書、資格(免許)等の写しを提出
- ★詳細は各課へお問い合わせください。
また、重複申し込みされる場合は、各課へ申し出ください。

締…申込締切日、選…選考日、選法…選考方法、資…資格等、
普自…普通自動車免許保有者、報…時給職員・月額職員(パート
タイム)、給…月額職員(フルタイム)、勤時…勤務日時、勤
場…勤務場所

■人事課☎587-6088 締2/21・選2/22

- ▽【一般事務員】若干名 資ワード・エクセルの操作ができる人 報135,574円/月 勤時9:00~17:00 週5日勤務 勤場配属課未定

■税務課☎587-6040 締2/13・選2/15

- (共通) 資ワード・エクセルの操作ができる人
- ▽【一般事務(窓口受付業務)】1人 報968円/時 勤時9:00~17:00 週5日勤務
※再度の任用なし
- ▽【固定資産調査員】1人 普自 報174,683円/月 勤時9:00~17:00 週5日勤務

■市民課☎587-6086 締・選(下記のとおり)

- ▽【一般事務(受付・住民基本台帳事務)】1人 締2/13・選2/14 資市民課受付、住民基本台帳事務等の経験が2年以上ある人 報165,109円/月 勤時9:00~17:00 週5日勤務
- ▽【一般事務(マイナンバーカード交付等業務)】4人 締2/14・選2/16 資ワード・エクセルの操作ができる人 報968円/時 勤時9:00~17:00 週5日勤務

■市民生活相談課☎587-6063 締2/15・選2/17

- ▽【消費生活相談員】1人 資消費生活専門相談員、消費生活アドバイザー、消費生活コンサルタントのいずれかの資格を有する人、ワード・エクセルの操作ができる人 普自 報227,793円/月 勤時9:00~17:00 週5日勤務

■社会福祉課☎587-6024 締2/21・選2/22

- ▽【保健指導員】1人 資看護師または准看護師の免許を有する人、ワード・エクセルの操作ができる人 普自 報198,480円/月 勤時8:30~17:15 週4日勤務

■障がい者自立支援課☎587-6087 締2/14・選2/17

- ▽【手話通訳員】1人 資手話通訳士または手話通訳者(都道府県認定試験または手話通訳者全国統一試験)の資格を有する人、ワード・エクセルの操作ができる人 普自 報183,520円/月 勤時8:30~17:15 週4日勤務
- ▽【福祉相談員】2人 資保健師、看護師、精神保健福祉士、社会福祉士、社会福祉主事、介護福祉士、介護支援専門員、障害者相談支援従事者初任者研修修了者のいずれかの免

許(資格)を有する人、ワード・エクセルの操作ができる人 普自 報185,522円/月 勤時9:00~17:00 週5日勤務

■発達支援センター☎587-0033 締2/13・選2/14

- (共通) 資ワード・エクセルの操作ができる人 普自
- ▽【療育指導員】1人 資幼稚園教諭、保育士、養護学校教諭、言語聴覚士、作業療法士のいずれかの免許(資格)を有する人またはそれらに準ずる免許(資格)を有する人、かつ療育または障がい児保育の経験がある人 給205,400円/月 勤時8:30~17:15 週5日勤務
- ▽【心理判定員】若干名 資臨床心理士、臨床発達心理士、公認心理師のいずれかの免許(資格)を有する人またはそれらに準ずる免許(資格)を有する人、かつ発達障がい精通し臨床経験が2年以上あることが望ましい 報201,760円/月 勤時8:30~17:15 週4日勤務
- ▽【就労準備支援指導員】1人 資社会福祉士または精神保健福祉士の免許(資格)を有する人、かつ発達障がい精通し臨床経験が1年以上ある人 報164,320円/月 勤時8:30~17:15 週4日勤務
- ▽【療育指導員(コーディネーター)】1人 資幼稚園教諭、保育士、養護学校教諭、言語聴覚士、作業療法士のいずれかの免許(資格)を有する人またはそれらに準ずる免許(資格)を有する人、かつ発達障がい精通し、臨床経験が5年以上ある人 給229,400円/月 勤時8:30~17:15 週5日勤務

■子ども課☎587-6052 締2/21・選2/22

- ▽【一般事務(教育・保育無償化に係る受付等)】1人 資ワード・エクセルの操作ができる人 報135,574円/月 勤時9:00~17:00 週5日勤務
※再度の任用なし

■子育て家庭支援課☎587-6884 締2/21・選2/22

- ▽【母子・父子自立支援員】1人 資母子・父子家庭等の福祉に関して、理解と熱意があり、ひとり親家庭等の自立支援のために積極的な活動を行うことができる人、ワード・エクセルの操作ができる人 普自 報160,593円/月 勤時9:15~17:15 週5日勤務

■家庭児童相談室☎587-6140 締2/21・選2/22

- ▽【家庭児童相談員】1人 資社会福祉士、保健師、看護師、精神保健福祉士、保育士、教員、社会福祉主事(児童福祉業務の経験が2年以上ある人)のいずれかの免許(資格)を有する人、ワード・エクセルの操作ができる人 普自 報183,520円/月 勤時8:30~17:15 週4日勤務

■保険年金課☎587-6081 締2/17・選2/21

- ▽【保険年金相談員】2人 資国民健康保険等保険年金行政業務に2年以上従事したことがある人、ワード・エクセルの操作ができる人 報181,909円/月 勤時9:00~17:00 週5日勤務

■介護保険課☎587-6074 締2/17・選2/21

- ▽【介護保険認定調査員】1人 資保健師、看護師、社会福祉士、介護福祉士、介護支援専門員のいずれかの免許(資格)を有する人、ワード・エクセルの操作ができる人 普自 報201,760円/月 勤時8:30~17:15 週4日勤務

■地域包括支援センター☎588-2337 締2/13・選2/16

(共通) 資ワード・エクセルの操作ができる人 普自

▽【一般事務(相談業務)】1人 報135,574円/月 勤時9:00~17:00 週5日勤務

▽【理学療法士(地域リハビリテーション活動支援業務)】

1人 資理学療法士の免許を有する人 給252,200円/月 勤時8:30~17:15 週5日勤務

▽【保健師(地域支援業務)】1人 資保健師免許を有する人 給227,793円/月 勤時9:00~17:00 週5日勤務

※再度の任用なし

▽【保健師または看護師(地域支援事業・実態把握業務(訪問指導含む))】1人 資保健師または看護師(地域ケア経験がある人)の免許を有する人 報182,234円/月 勤時9:00~17:00 週4日勤務

※再度の任用なし

▽【歯科衛生士(地域支援事業・フレイル予防他・実態把握業務(訪問指導含む))】1人 資歯科衛生士免許を有する人 報159,690円/月 勤時9:00~17:00 週4日勤務

※再度の任用なし

▽【保健師、看護師(介護予防業務)】若干名 資保健師または看護師の免許を有する人 報1,425円/時 勤時1出勤3時間 月4~10日程度勤務

▽【保健師、看護師(介護予防業務)】若干名 資保健師または看護師の免許を有する人 報1,425円/時 勤時1出勤3時間 月4~10日程度勤務

▽【保健師、看護師(介護予防業務)】若干名 資保健師または看護師の免許を有する人 報1,425円/時 勤時1出勤3時間 月4~10日程度勤務

■健康推進課(野洲市健康福祉センター)☎588-1788 締2/20・選2/21 (共通) 資ワード・エクセルの操作ができる人 普自

▽【看護師(保健予防業務・母子保健業務)】1人 資看護師免許を有する人 報1,425円/時 勤時1出勤4時間単位 月5日程度勤務

▽【管理栄養士(栄養指導業務)】1人 資管理栄養士免許を有する人 報151,320円/月 勤時8:30~17:15 週3日勤務

▽【管理栄養士(栄養指導業務)】1人 資管理栄養士免許を有する人 報201,760円/月 勤時8:30~17:15 週4日勤務

■都市計画課☎587-6324 締2/15・選2/16

▽【屋外広告物指導事務員】1人 資ワード・エクセルの操作ができる人 普自 報149,729円/月 勤時9:00~16:00 週5日勤務

※最大2回まで再度の任用の可能性あり

■道路河川課☎587-6323 締2/9・選2/10

▽【主任土木作業員】1人 資車両系建設機械および準中型以上(5t未満・AT限定不可)の免許を有する人 報148,160円/月 勤時8:30~17:15 週4日勤務

■商工観光課☎587-6008 締2/21・選2/27

▽【企業啓発指導員】1人 資ワード・エクセルの操作ができる人 普自 報161,120円/月 勤時8:30~17:15 週4日勤務

■学校教育課☎587-6017 締・選(下記のとおり)

▽【教員業務支援員(スクールサポートスタッフ)】1人 締2/16・選2/20 報1,034円/時 勤時9:00~12:00 週5日勤務 勤場中主小学校

▽【医療的ケア支援員】1人(2人程度が1組での申し込み可) 締2/16・選2/20 資看護師免許を有する人 報1,425円/時 勤時10:00~14:00 週5日勤務 勤場祇王小学校

▽【給食配膳員】1人 締2/16・選2/20 報968円/時 勤時10:30~15:00 週5日勤務 勤場野洲中学校

▽【用務員】2人 締2/14・選2/16 普自 給150,100円/月 勤時7:15~17:05のうち、7時間45分 週5勤務 勤場中主小学校、野洲小学校

▽【外国人児童生徒日本語指導支援員(英語)】1人 締2/14・選2/16 資英語で日常会話ができる人 報1,280円/時 勤時詳細はお問い合わせください 勤場野洲小学校

▽【外国人児童生徒日本語指導支援員(ポルトガル語)】1人 締2/14・選2/16 資ポルトガル語で日常会話ができる人 報1,280円/時 勤時詳細はお問い合わせください 勤場野洲北中学校

▽【学校支援員】1人 締2/24・選2/28 資小学校教員または中学校教員の免許を有し、かつ教員経験(管理職への助言やSSW・SC的な知見を有する)がある人 報3,500円/時 勤時8:30~17:15のうち、6時間 週5日勤務 勤場学校教育課

▽【用務員補助】1人 締2/16・選2/20 報968円/時 勤時7:00~9:00および17:00~19:00 週5日勤務 勤場野洲北中学校

■生涯学習スポーツ課☎587-6053 締2/21・選2/24

(共通) 資ワード・エクセルの操作ができる人

▽【生涯スポーツ推進員】1人 資スポーツ指導経験がある人 普自 報161,120円/月 勤時8:30~17:15 週4日勤務

▽【青少年育成推進員】1人 普自 報174,683円/月 勤時9:15~17:15 週5日勤務

■学校給食センター☎589-1011 締・選(下記のとおり)

▽【調理師】25人程度 締2/15・選2/18 資調理師免許を有し、かつ調理業務の経験がある人 報177,845円/月 勤時8:15~16:15 週5日勤務

※最大1回まで再度の任用の可能性あり

▽【調理補助】若干名 締2/15・選2/18 報144,787円/月 勤時8:15~16:15 週5日勤務

※最大1回まで再度の任用の可能性あり

▽【栄養士】1人 締2/15・選2/18 資栄養士免許を有する人 給207,200円/月 勤時8:00~16:45 週5日勤務(以下4職種共通) 学校給食が実施されない夏休み等は勤務なし ただし、研修等特別な事情がある場合は勤務あり

※再度の任用なし

▽【調理補助・洗濯・食器等洗浄作業員】2人程度 締2/15・選2/22 報1,034円/時 勤時8:15~15:45 週5日勤務

▽【調理補助・洗濯作業員】3人程度 締2/15・選2/22 報1,034円/時 勤時8:15~12:15 週5日勤務

▽【食器等洗浄・清掃・洗濯等作業員】3人程度 締2/15・選2/22 報1,034円/時 勤時13:00~17:00 週5日勤務

▽【調理補助・洗濯作業員】3人程度 締2/15・選2/22 報1,034円/時 勤時8:15~12:15 週14時間勤務

■野洲図書館☎586-0218 締2/16・選2/17

▽【図書館司書】1人 資図書館司書資格を有する人 普自 給201,400円/月 勤時9:30~18:15 (火)~(日)のうち、週5日シフト制勤務

(8ページに続く)

■歴史民俗博物館 ☎587-4410 締2/19・選2/21

- ▽【市史専門調査員】1人 資大学で歴史学または民俗学を専攻し学芸員の資格を有する人、近世文書の解説ができることが望ましい 報176,309円/月 勤時9:15~17:15 (火)~(日)のうち、週5日シフト制勤務
- ▽【弥生の森体験学習指導員】1人 資陶芸指導ができる人 報968円/時 勤時8:30~17:15 (土)・(日)・(祝)、春休み・夏休み等体験学習実施日勤務

■市立野洲病院 ☎587-5528 締・選 随時

- ▽【理学療法士、作業療法士】2人 資理学療法士または作業療法士の免許を有する人 給210,000円/月 勤時8:30~17:00 週5日勤務
- ▽【理学療法士、作業療法士(短時間)】2人 資理学療法士または作業療法士の免許を有する人 報1,400円/時 勤時8:30~17:00の間で応相談 週3日以上勤務
- ▽【看護師】2人 資看護師免許を有する人 給215,000円/月 勤時8:30~17:00 週5日勤務
- ▽【看護師(訪問看護ステーション)】1人 資看護師免許を有する人 給215,000円/月 勤時8:30~17:00 週5日勤務

- ▽【看護師】2人 資看護師免許を有する人 報172,000円/月 勤時8:30~17:00 週4日勤務
- ▽【看護師(半日)】2人 資看護師免許を有する人 報1,400円/時 勤時8:30~12:15または13:15~17:00 週4日以上勤務
- ▽【ナースアシスタント】3人 報970円/時 勤時9:00~13:00 週4日以上勤務
- ▽【ナースアシスタント(早出・遅出)】3人 報116,400円/月 勤時6:45~15:15または11:30~20:00 週4日以上勤務
- ▽【ナースアシスタント(早出・遅出短時間)】3人 報970円/時 勤時6:45~10:30または16:15~20:00 週4日以上勤務
- ▽【介護支援専門員】1人 資介護支援専門員の資格を有する人 給210,000円/月 勤時8:30~17:00 週5日勤務
- ▽【視能訓練士】1人 資視能訓練士免許を有する人 報1,520円/時 勤時8:45~12:30 週5日勤務



「広報やす」に掲載する広告を募集します

市の広報紙「広報やす」(毎月1日発行)に広告を掲載する企業などを募集します。

掲載時期…「広報やす」5月号~8月号

規 格…縦50×横88mm(各号最大4枠)

掲 載 料…1枠1カ月当たり10,000円

掲 載 基 準…「野洲市広告事業実施要綱」「野洲市広告掲載基準」「野洲市広報紙「広報やす」広告募集要項」および「「広報やす」広告データ入稿要領」をご覧ください。市ホームページに掲載しています。

※申し込みは各号単位とし、連続して申し込むことも可。ただし、1掲載号につき1枠とします。

※申し込み内容を審査の上、後日掲載の可否を通知します。

※掲載可の場合は、広告主と広告の掲載に係る契約を締結します。掲載号発行日の30日前までに指定の方法にて完全版下データを提出してください。

※詳細は、お問い合わせいただくか、市ホームページをご覧ください。

申し込み・問い合わせ…2月28日(火)までに広告掲載申込書に必要事項を記入の上、郵送または持参のいずれかで広報秘書課 ☎587-6037、FAX586-2200



市ホームページ



コミュニティバス「おのりやす」の広告を募集します

野洲市コミュニティバスの車体側面に広告掲載を希望される場合は、市ホームページに詳細を掲載していますのでご覧ください。

問い合わせ…協働推進課 ☎587-6043、FAX587-4033



ワゴン車両

審議会・協議会の委員を公募します

◆◆◆ 廃棄物減量等推進審議会 ◆◆◆

市の一般廃棄物処理に関する計画の策定や適正処理、減量および資源化の施策について調査審議していただくため、「野洲市廃棄物減量等推進審議会」を設置しています。

今回、この審議会の委員を募集します。

任 期…令和5年4月1日～令和7年3月31日

募集人数…2人以内

応募資格…20歳以上の市内在住者で、市のごみ減量や資源化について関心を持ち、市民・事業者・行政が協働して取り組んでいくためのごみ減量の施策に具体的に意見や提言を述べるができる人

応募・問い合わせ…2月24日(金)までに住所、氏名、年齢、電話番号、廃棄物にかかる活動経験等がある場合はその実績を記入の上、「私が考える、ごみの減量および資源化に向けた取り組み」(400字程度/様式自由)を添えて郵送、ファクス、Eメールまたは持参のいずれかで環境課(〒520-2395 野洲市小篠原2100番地1) ☎587-6003、FAX587-3834、Eメールkankyoku@city.yasu.lg.jp

◆◆◆ 明るい選挙推進協議会 ◆◆◆

野洲市選挙管理委員会では、明るくきれいな選挙の推進と政治や選挙に関する関心を高めることを目的に、「野洲市明るい選挙推進協議会」を設置しています。

今回、この協議会の委員を募集します。

任 期…令和5年4月1日～令和6年3月31日 ※再任可

募集人数…10人

応募資格…選挙権を有する市内在住者

活動内容…●年間数回開催される協議会の会議に出席し、明るい選挙運動の有効で適切な企画等について協議していただきます。

●任期中に選挙があった場合には、期日前投票立会人など選挙事務に協力していただきます。

応募・問い合わせ…3月10日(金)までに住所、氏名、電話番号を記入の上、郵送、ファクス、Eメールまたは持参のいずれかで野洲市選挙管理委員会事務局(総務課内)(〒520-2395 野洲市小篠原2100番地1) ☎587-6038、FAX587-4033、Eメールsoumu@city.yasu.lg.jp

※応募多数の場合は抽選します。

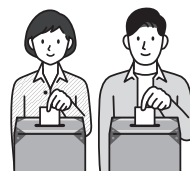

◆◆◆ 図書館協議会 ◆◆◆

市民の皆さんのご意見を反映した図書館の運営を図るため、「野洲市図書館協議会」を設置しています。今回、この協議会の委員を募集します。

任 期…令和5年5月1日～令和7年4月30日

募集人数…2人以内

応募資格…18歳以上の市内在住者

応募・問い合わせ…2月22日(水)までに応募書に必要事項を記入の上、「市民として野洲図書館に期待すること」(400字程度/様式自由)を添えて郵送、ファクス、Eメールまたは持参のいずれかで野洲図書館(〒520-2315 野洲市辻町410番地) ☎586-0218、FAX587-5976、Eメールtosyo@city.yasu.lg.jp

※応募書は、野洲図書館に設置しています。図書館ホームページからダウンロード可

- 選考は、レポート・応募書類等を総合的に審査して行います。
- 選考結果は、応募者全員に通知します。提出書類は返却しません。
- 審議会および協議会への出席者には報酬をお支払いします。



3月31日で市民サービスセンターが廃止となります

市では、現在、厳しい財政状況に対応するため、「行財政改革推進プラン」を策定し、持続可能な行財政運営に取り組んでいます。

この推進プランには、公共施設の統廃合を含めた機能のあり方の見直しが含まれており、市民サービスセンターについて検討した結果、現在、当センターが行っている各種証明書等の交付業務は、マイナンバーカードの普及によりコンビニエンスストアを利用した交付件数が増加し、当センターでの交付件数が減少している状況です。

このようなことから、市民サービスセンターは、令和5年3月31日で廃止し、その機能は各所管課へ集約することになりましたのでお知らせします。

なお、市民活動支援に関する業務については、図書館本館に移し、市民活動の支援を強化します。

問い合わせ…市民サービスセンター

☎589-6430、FAX589-6438



コミュニティバス 運行休止のお知らせ 2月25日(土) 午前8時30分～9時30分

湖南広域消防局の「春季消防総合演習」が実施されることから交通規制が行われます。

このため、次のとおりコミュニティバス停留所「アル・プラザ前」の運行を休止します。

【アル・プラザ前】

コース名	便	運行休止時間
あやめコース	第2便	午前9時22分
安治コース	第1便	午前8時49分
祇王・中里コース	第1便	午前8時46分
篠原コース	第1便	午前9時1分
	第2便	午前9時29分
三上コース	第2便	午前9時22分
希望が丘コース	第2便	午前9時21分
中央循環コース	第1便	午前9時2分
	第2便	午前9時30分

問い合わせ…協働推進課 ☎587-6043、FAX587-4033

※「春季消防総合演習」の詳細は16ページをご覧ください。

4月1日から 建設工事等の入札が 電子入札に変わります

入札手続の透明性、公平性の確保、競争性の向上、入札参加者の負担軽減、入札契約事務手続の効率化を図るため、一部の入札案件（規定金額以上の建設工事、建設関連業務委託）についてインターネットを活用した電子入札を導入します。

4月1日以降に入札公告および指名通知をする案件から適用予定となります。つきましては、入札参加予定の事業者の皆さんは、事前準備が必要となりますので詳細情報を市ホームページでご確認いただきますようお願いいたします。

問い合わせ…総務課 ☎587-6038、FAX587-4033



ネーミングライツパートナーが決定しました！

野洲駅北口歩道橋施設のネーミングライツパートナーが(株)匠工房に決定しました。

施設愛称…匠工房北口歩道橋

愛称使用期間…令和5年2月1日～令和10年1月31日（5年間）

ネーミングライツ料…100万円／年度

※ネーミングライツとは市の施設等に企業名・商品名などを冠した愛称を付与する権利です。権利を取得したネーミングライツパートナーは自社をPRでき、市はネーミングライツ料で施設運営にかかる資金を得ることができます。

問い合わせ…都市計画課 ☎587-6324、FAX586-2176



さくら墓園合葬墓 第4期生前登録を募集します

市では、近年のお墓に対する多様なニーズにお応えするため、承継や祭祀者を必要としない合葬墓の供用を開始しています。合葬墓とは1つのお墓に多くの焼骨を一緒に埋蔵する共同のお墓です。

今回、合葬墓に自己の死亡後に焼骨を埋蔵することを希望される人を対象に、第4期生前登録の募集を行います。

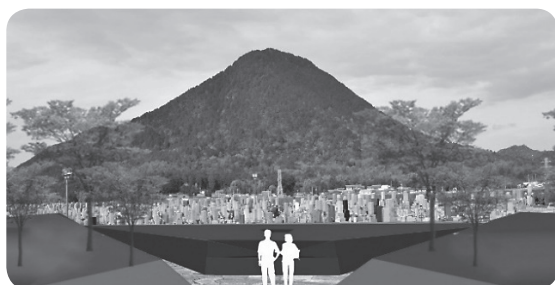

生前登録資格・登録手数料…

資格	手数料
市内に住所を有する人	1,000円／5年 ※5年更新制 (当選後、登録手続きの際にお支払いただきます)

募集件数…100件 ※応募多数の場合は抽選します。

募集期間…2月13日(月)～3月13日(月) 午前8時30分～午後5時15分(土曜・日曜日、祝日は除く)

申し込み・問い合わせ…申込書に必要事項を記入の上、環境課 ☎587-6003、FAX587-3834

※申込書は、本庁舎本館受付、環境課、北部合同庁舎に設置しています。市ホームページからもダウンロード可

☆☆☆お願い☆☆☆

新型コロナウイルス感染症の拡大を防ぐため、できる限り郵送での申請をお願いします。

郵送先 〒520-2395 野洲市小篠原2100番地1 野洲市役所 環境課 行

マイナンバーカードの受け取りは予約が必要です

マイナンバーカードの交付を申請され、手続きが完了し、マイナンバーカードをお渡しすることができる人には「マイナンバーカード交付通知書・電子証明書発行通知書」（交付通知書、ハガキ）を封書にて送付しています。

マイナンバーカードの受け取りは予約制としていますので、封書が届きましたら、まずは受け取り日時の予約をお願いします。

また、2月末までにマイナンバーカードを申請された人で、マイナポイントの申し込みを希望される場合は、マイナンバーカードの受け取り後、忘れずに手続きを行ってください。

対 象…市民課から交付通知書が届いている人

※受け取り時に本人確認を行う必要がありますので、原則ご本人が来庁してください。持ち物は交付通知書と同封の「マイナンバー（個人番号）カードの交付について（通知）」の「1. 必要な持ち物」をご確認ください。

2月の予約可能日時

1. 月曜～金曜日 午前9時～午後4時30分（祝日は除く）
2. 臨時開庁日
2月5日(日) 午前9時～11時30分、午後1時～4時30分
25日(土) 午前9時～11時30分
※当日は、マイナポイントの申し込みサポートを実施します。
3. 時間外延長日
2月9日(木)・14日(火) 午後5時～7時30分

★カードの受け取りには、一人あたり15分～20分かかります。

★臨時開庁日、時間外延長日はマイナンバーカードの交付のみ受け付けます。

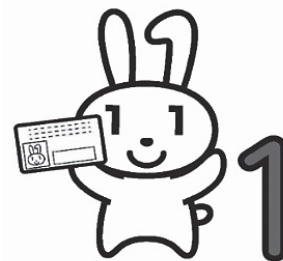

マイナンバーカードの申請サポートをします！

日 時…2月23日(祝) 午前9時30分～11時30分、午後2時～4時

場 所…市役所本館1階

対 象…市内在住者

その他…●当日は写真撮影を職員が行います。（撮影代は無料）

- マイナンバーカードができるまで1カ月半程度かかります。
- マイナンバーカードができましたらご自宅に交付通知書を送付しますので、受け取りに市民課まで来庁してください。（受け取りの際には、予約をお願いします。）

【共 通】

問い合わせ…▽マイナンバーカードに関すること

市民課 ☎587-6086、FAX586-3677

▽マイナポイントに関すること

総務課 ☎587-6038、FAX587-4033

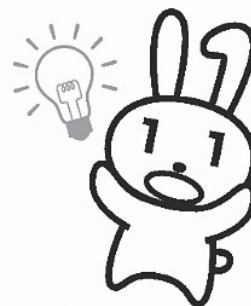



マイナポイント第2弾の 申し込み受け付け中 出張サポートを2月19日(日)に実施

マイナポイント第2弾は、マイナンバーカードの新規取得での5,000円分だけでなく、健康保険証利用としての申し込みと公金受取口座を登録した人を対象にそれぞれ7,500円分、合わせて最大20,000円分のマイナポイントが付与されます。

ご自身のスマートフォンにアプリを取り込んで手続きができますが、平日は総務課で申し込みサポートを行っていますので、ご利用ください。

第1弾で未申込者も対象です

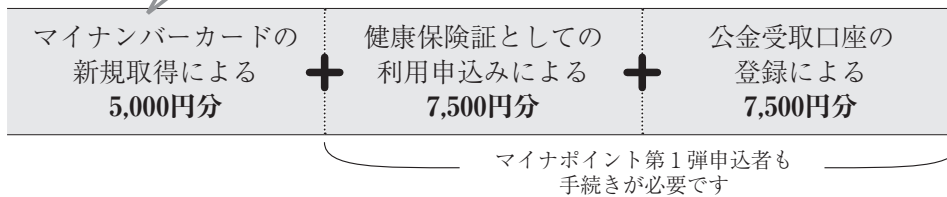

対 象…次の①②に該当する人

- ①すでにマイナンバーカードの交付を受けた人
- ②マイナポイント第2弾に対応したキャッシュレス決済サービス（電子マネー、クレジットカード等）を利用している人

サポート場所…総務課

持ち物…(1)マイナンバーカード

- (2)マイナンバーカードの暗証番号がわかるもの
- (3)ポイント受け取りを希望する決済サービスのID/セキュリティコード（暗証番号が必要な電子マネー等があります）
- (4)金融機関の支店・口座番号がわかるもの（公金受取口座の登録をされる人のみ、本人名義に限ります）

※上記(2)(4)は、本人が申し込み入力可能な場合は不要です。

☆☆☆ 出張サポートを行います ☆☆☆

日 時…2月19日(日) 午前9時～正午

場 所…中主防災コミュニティセンター2階防災研修室

持ち物…上記に記載の持ち物を持参してください。

問い合わせ…▽制度全般に関すること

マイナンバーコールセンター ☎0120-95-0178（受付/午前9時30分～午後8時）

※音声ガイダンスに従って「5番」を選択してください。

総務省ホームページ <https://mynumbercard.point.soumu.go.jp>

▽市役所での申し込みに関すること

総務課 ☎587-6038、FAX587-4033



総務省ホームページ