

～人と町をつなぐ暮らしの情報～



広報

やす

YASU

11 月

令和4（2022）年
No.218



今月の主な内容

- 令和3年度決算 … 2
- 市職員の給与・職員数 … 6
- 暮らしの情報 … 8
- けいじばん …26
- 健康推進課だより …28
- まちかど情報ネット …33

10月11日中主小学校の5年生が、学校横の田んぼで稲刈りを体験しました。

（株）グリーンちゅうずとJAレーク滋賀の皆さんに教わりながら、5月に植えた「ヒノヒカリ」を鎌で刈り取りました。収穫したお米は、12月にいただく予定です。

やすの家計簿

市では1年間にどれだけの予算を使って、どのような事業をしているのかを市民の皆さんにお知らせしています。今回は令和3年度（令和3年4月1日～令和4年3月31日）の決算の状況などについて説明します。

● 令和3年度の一般会計決算 ●

歳入総額 256億7,100万円 (対前年度比87.06%)

歳出総額 246億9,590万円 (対前年度比86.21%)

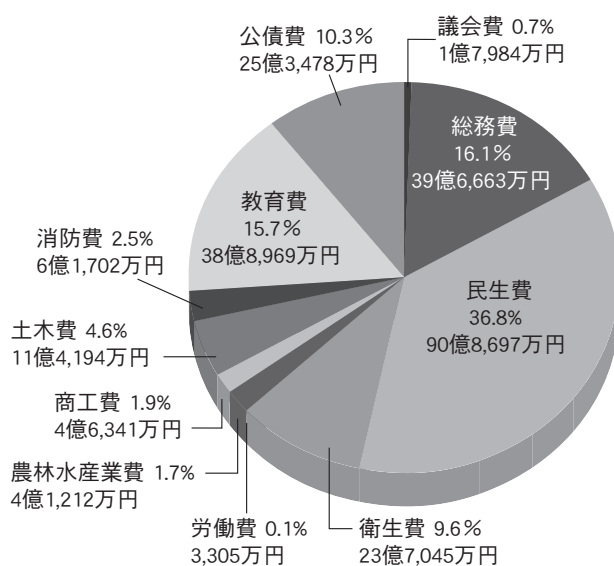
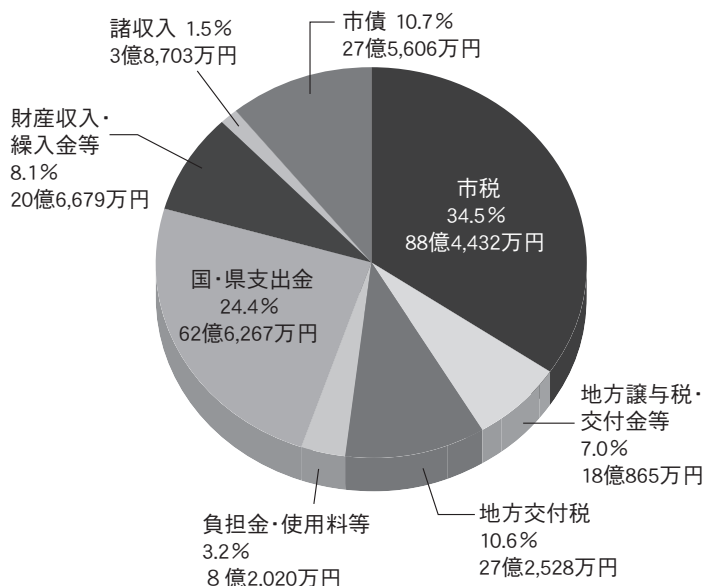

◆市税の内訳

項目	金額
市民税	38億391万円
固定資産税	45億7,907万円
たばこ税	3億548万円
軽自動車税	1億5,585万円

用語解説

市 税	市に納められる市民税や固定資産税などの税金
市 債	市が公共事業等を行うための財源として国や金融機関から借り入れたお金
国・県支出金	市が行う特定の事業に対する財源として国や県から入る補助金などのお金
地方譲与税・交付金等	国税や県税などの徴収金の一部を、市に譲与または交付されるお金
負担金・使用料等	学校給食費、保育所の保育料、市営住宅使用料など利用・使用に係るお金
財産収入・繰入金等	市有地の貸付収入や預金利子、基金（積立）からの取崩しなどのお金
諸収入	他の収入に含まれないもので、文化・スポーツ振興事業収入などのお金

性質別歳出

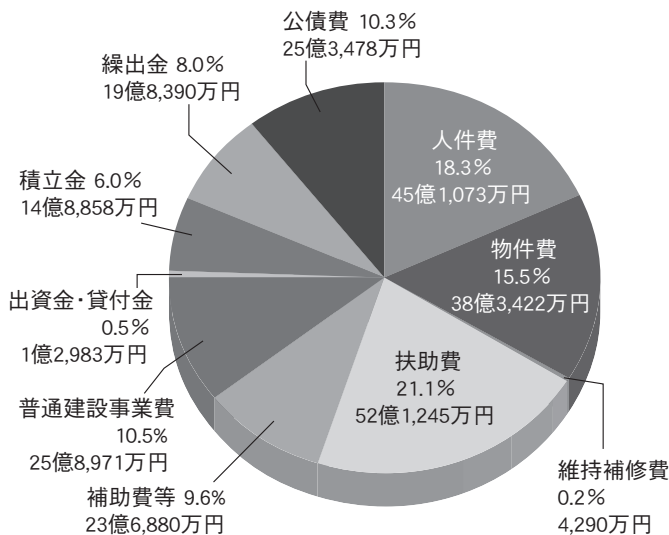

令和3年度の特別会計決算

会計名	予算額	収入済額	支出済額	差引
国民健康保険事業	48億6,312万円	49億461万円	48億718万円	9,743万円
後期高齢者医療	6億6,788万円	6億6,269万円	6億4,573万円	1,696万円
介護保険事業	50億490万円	45億9,987万円	42億5,197万円	3億4,790万円
墓地公園事業	5,010万円	3,765万円	3,478万円	287万円
基幹水利施設管理事業	5,501万円	5,554万円	5,441万円	113万円
工業団地等整備事業	6億1,011万円	6億991万円	6億983万円	8万円
水道事業 ※収益的収支を計上しています	収入：10億2,948万円 支出：9億8,305万円	10億4,249万円	9億1,789万円	1億2,460万円
下水道事業 ※収益的収支を計上しています	収入：17億4,732万円 支出：16億9,625万円	18億722万円	15億8,604万円	2億2,118万円
病院事業 ※収益的収支を計上しています	収入：43億3,733万円 支出：30億7,223万円	43億8,774万円	31億2,519万円	12億6,255万円

基金(貯蓄)と市債(借金)

■基金(貯蓄)の現在高

財政調整基金	15億7,299万円
減債基金	5億9,826万円
特定目的基金	13億5,512万円
公共施設等整備基金	3億7,019万円
その他特定目的基金	9億8,493万円
定額運用基金	6,400万円
土地開発基金	6,000万円
その他定額運用基金	400万円
計	35億9,038万円

(年度末現在高)

■市債(借金)の現在高

一般会計 (うち臨時財政対策債 ^(※))	279億3,713万円 (99億1,450万円)
土地取得	0万円
工業団地等整備事業	2億2,480万円
水道事業	27億2,296万円
下水道事業	70億8,046万円
病院事業	17億8,955万円
計	397億5,490万円

(年度末現在高)

(※)臨時財政対策債とは？

国の地方交付税への財源不足対策として、本来地方交付税で交付されるものの一部を地方債(臨時財政対策債)として市が借り入れます。その償還(返済)については、後年度にその全額が地方交付税で措置されます。

「基金」と「市債」

基金や市債は、施設の整備など、一度に多額の財源を要するときに必要なもので、いずれも世代間の負担の公平性と年度間の財源の調整を図る機能を持っています。



● 市民1人あたりに支出したお金 48万8,109円〈一般会計〉 ●

※令和4年3月31日現在の人口50,595人で、市民1人当たりの各支出金額を計算しています。

◎総務費 7万8,400円／人

企画、選挙や自治振興など

- 自治会活動助成
- コミュニティセンター管理運営、改修事業
- 市民活動の支援
- 住民情報システム運営、行政情報システム運営
- 衆議院議員選挙、市議会議員選挙
- ふるさと納税推進事業



コミュニティセンターぎょう

◎教育費 7万6,879円／人

学校教育・社会教育の充実、文化・スポーツの振興など

- 小中学校・幼稚園の管理運営
- 特別支援教育の充実・不登校対策
- 文化・スポーツ施設の管理運営
- 図書館の管理運営
- 給食センターの管理運営
- 中主小学校増改築・野洲北中学校増築および大規模改修工事
- 総合体育館旧温水プール解体工事



野洲北中学校

◎民生費 17万9,602円／人

児童、高齢者、障がい者などの福祉推進など

- 生活困窮者支援事業
- 障がい者自立支援事業
- 公立保育所の運営・民間保育所への運営委託
- 学童保育所の運営委託
- 生活保護費の支給
- 福祉医療費助成

- 敬老事業、老人クラブ活動等の助成
- コミュニティバスの運行
- 子育て世帯臨時特別給付金給付事業
- 新発達支援センター整備事業

◎消防費 1万2,195円／人

消防や救急業務、防災対策など

- 湖南広域行政組合（消防事業）負担金
- 消防団活動
- 災害対策事業
- 自主防災組織等育成事業

◎衛生費 4万6,852円／人

健康増進、母子保健や廃棄物処理など

- 野洲市民病院の整備に向けた推進
- 予防接種、各種検診事業
- 新型コロナウイルスワクチン接種事業
- 野洲クリーンセンター、蓮池の里第二処分場の管理運営
- ごみ処理・し尿処理

◎土木費 2万2,570円／人

道路、公園、市営住宅の整備・管理など

- 都市公園、地域ふれあい公園の維持管理
- 道路維持工事（市道大篠原入町線ほか）
- 交通安全施設整備事業（甲賀踏切拡幅工事ほか）
- 橋梁定期点検
- 市内準用・普通河川修繕工事
- 雨水対策事業
- 市営住宅の管理運営、改修事業

◎公債費 5万99円／人

道路や公共施設の整備などに充てた借入金の返済

◎その他 2万1,512円／人

議会運営、就労支援、農林水産業の振興、観光や商工業の振興など

- 議会広報発行事業
- 就労支援・勤労者福祉対策、シルバー人材センター助成
- 農業次世代人材投資資金
- 多面的機能支払交付金・環境保全型農業直接支払交付金
- 小規模事業者応援給付金
- 中小企業融資対策事業
- 商工会補助、観光物産協会運営補助

● 財政健全化判断比率などの状況(令和3年度決算) ●

「健全化判断比率」とは、財政状況が悪化していないかどうかを判断するための指標で、下表に掲げる4つの指標があります。また、このほかに、水道事業などの地方公営企業の経営状況を判断するための指標として「資金不足比率」があります。

これらの指標のうちひとつでも基準を超えた場合には、早期健全化または財政再生等の計画策定など財政運営上一定の義務が課せられます。

本市では、実質赤字比率および連結実質赤字比率はなく、実質公債費比率および将来負担比率のいずれもが財政悪化のイエローカードを示す早期健全化基準未満であるため、健全な水準を維持しています。

● 健全化判断比率

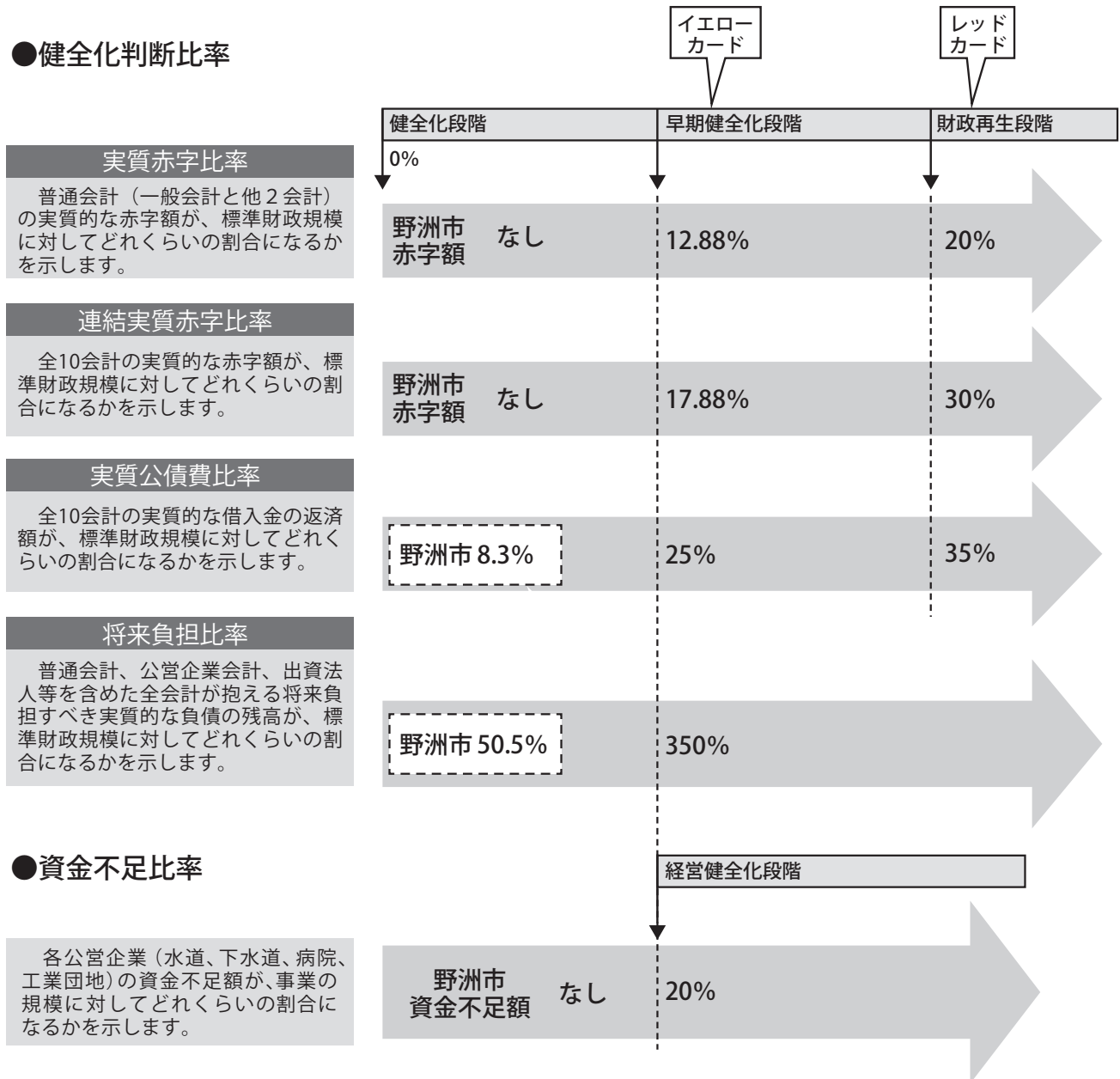

※標準財政規模・・・

市税と交付税などを合計した額で、市が通常収入することができる規模とされています。一般のサラリーマン家庭に置き換えると、「給料」にあたります。

◇「地方公共団体の財政の健全化に関する法律」の詳細については、総務省ホームページをご覧ください。
<https://www.soumu.go.jp/iken/zaisei/kenzenka/index1.html>

市職員の給与・職員数などの 状況をお知らせします

問い合わせ…人事課
☎ 587-6088
FAX 587-4033

野洲市人事行政の運営等の状況の公表に関する条例に基づき、人事行政運営の状況を公表しましたので、その中から市職員の給与・職員数などの状況をお知らせします。

全体の公表内容は市ホームページをご覧ください。

～ 令和4年度の状況 ～ ☆地域手当の不支給 ☆給料月額2%調整加算

◆人件費の状況 (令和3年度一般会計決算)

歳出額 A	人件費 B	人件費率 B/A
24,695,899 千円	4,510,732 千円	18.3%

★人件費には、市長・副市長・教育長・議員・各種委員などの特別職に支給される給与・報酬などを含む

◆職員給与の状況 (令和4年度一般会計当初予算)

給与費 A	給料	職員手当	期末・勤勉手当	1人当たり 給与費 A/B
	1,640,058 千円	330,373 千円	635,085 千円	
	2,605,516 千円			
職員数 B	442 人			5,895 千円

★職員は正規職員のみ
★職員手当は、退職手当を除く、通勤・住居・扶養・時間外勤務手当など
★給与費には、市長・副市長・教育長・議員・各種委員など特別職に支給される給与・報酬などは含まない

◆平均給料月額・平均年齢

(令和4年4月1日現在)

区分	平均給料月額	平均年齢
一般行政職	329,000 円	43.6 歳
技能労務職	297,300 円	48.9 歳

★100円未満四捨五入

◆初任給の状況 (令和4年4月1日現在)

区分		決定初任給	国の基準
一般行政職	大学卒	185,844 円	182,200 円
	高校卒	157,998 円	154,900 円
技能労務職	高校卒	153,612 円	—

◆経験年数別、学歴別平均給料月額の状況 (令和4年4月1日現在)

区分		経験年数 10 年以上 15 年未満	経験年数 15 年以上 20 年未満	経験年数 20 年以上 25 年未満	経験年数 25 年以上 30 年未満	経験年数 30 年以上 35 年未満	経験年数 35 年以上
		一般行政職	大学卒	284,000 円	330,800 円	368,800 円	397,000 円
	高校卒	258,600 円	—	346,600 円	374,100 円	385,600 円	397,900 円
技能労務職	高校卒	229,600 円	262,500 円	—	351,200 円	—	384,800 円
	中学卒	—	—	—	—	—	—

★100円未満四捨五入

◆一般行政職の級別職員数の状況 (令和4年4月1日現在)

区分	1 級	2 級	3 級	4 級	5 級	6 級	7 級	計
標準的な職務内容	主事 技師 主事補 技師補	主事 技師	主査 主任	専門員	課長補佐	課長	部長 次長	
職員数	8 人	32 人	100 人	30 人	32 人	39 人	25 人	266 人
構成比	3.0%	12.0%	37.6%	11.3%	12.0%	14.7%	9.4%	100%

★市の給与条例に基づく給料表の級区分による職員数

★標準的な職務内容とは、代表的な補職名

◆職員手当の状況（令和4年4月1日現在）

▼扶養手当・住居手当・通勤手当

	市の制度	国の制度
扶養手当	<ul style="list-style-type: none"> ●配偶者 6,500円 ●子 10,000円 ●配偶者、子以外の扶養親族 6,500円 ●16歳～22歳の子がある場合の加算額 5,000円 	市と同じ
	<ul style="list-style-type: none"> ●借家居住者（月額16,000円を超える家賃）100円～28,000円 	市と同じ
通勤手当	<ul style="list-style-type: none"> ●自動車などの交通用具使用者 2km～距離に応じて 2,000円～31,600円 ●交通機関利用者 1月当たりの運賃が55,000円以下 全額支給（支給単位月毎） ※1月当たりの運賃は55,000円を限度とする ●自動車等を駐車するための施設を利用している場合 利用料金の1/2（上限4,000円） 	なし
		市と同じ

▼期末手当・勤勉手当・退職手当（令和3年度実績）

期末手当・勤勉手当	期末		勤勉	
	6月期	(一般職) 1.275月分	(再任用) 0.725月分	0.95月分
12月期	(一般職) 1.275月分	(再任用) 0.725月分	0.95月分	0.45月分
計	(一般職) 2.55月分	(再任用) 1.45月分	1.90月分	0.90月分
★職務の級による加算および人事評価結果の反映措置あり				
退職手当	(支給率)	自己都合	定年	勤奨
	勤続20年	19.6695月分	24.58688月分	24.58688月分
	勤続25年	28.0395月分	33.27075月分	33.27075月分
	勤続35年	39.7575月分	47.709月分	47.709月分
	最高限度額	47.709月分	47.709月分	47.709月分
※1人当たり平均支給額10,897千円（退職者26人 平均勤続年数20年）				

★退職手当の1人当たり支給額は、令和3年度に支給した平均額

▼時間外勤務手当（普通会計決算）

3年度	総支給額	142,755千円
	支給対象職員1人当たり平均支給年額	458千円
2年度	総支給額	150,595千円
	支給対象職員1人当たり平均支給年額	486千円

▼管理職手当（普通会計決算）

支給対象職員割合	27.3%
1人当たり平均支給月額	58,500円

★管理職手当は、定められた職責に応じて定額支給

▼特殊勤務手当

手当の種類	20種類
代表的な手当	狂犬病予防作業に従事した場合 感染症対応特別手当（病院事業）

▼宿日直手当

土曜・日曜日、祝日に勤務を命ぜられた職員1回につき	4,400円
---------------------------	--------

◆特別職等の報酬などの状況（令和3年度実績）

区分	給料・報酬の月額	期末手当
市長	812,000円	6月期 1.675月分
副市長	721,000円	12月期 1.675月分
教育長	661,000円	計 3.35月分
議長	430,000円	6月期 1.675月分
副議長	380,000円	12月期 1.675月分
議員	350,000円	計 3.35月分

★給料・報酬の月額の欄は、令和3年度末の条例本則の額

★令和4年度6月期の支給は、
 市長・副市長・教育長：1.625月分
 議長・副議長・議員：1.625月分

◆定員（部門別職員）の状況（令和4年4月1日現在）

部門		R4	R3	増減
一般行政部門	議会	5	5	—
	総務企画	71	75	△4
	税務	16	19	△3
	民生	128	123	5
	衛生	39	41	△2
	労働	2	2	—
	農林水産	8	10	△2
	商工	4	4	—
	土木	29	28	1
	小計	302	307	△5
特別行政部門	教育	112	116	△4
	小計	112	116	△4
普通会計	計	414	423	△9
公営企業等会計部門	病院	225	235	△10
	水道	5	5	—
	下水道	5	5	—
	その他	25	27	△2
	小計	260	272	△12
合計		674	695	△21

◆公務災害の発生状況（令和3年度実績）

18件（前年度比6件減） ※市立野洲病院含む 〈主な発生内容〉
●園児をバスにて降園させた後、園の表門の引戸を閉めようとしたところ、右手首を挟み負傷した。（幼稚園）
●手術後に廃棄物の処理を行ったところ、メスが指に接触し負傷した。（市立野洲病院）

新型コロナウイルス感染症に関する支援策

新型コロナウイルス感染症の長期化、また相次ぐ物価高騰に伴い、家計に影響を受けている子育て世帯の家計への経済的負担を軽減するため、6カ月間、保育所・幼稚園等および小・中学校の給食費を支援します。

◆◆◆ 保育所・幼稚園等の給食費支援 ◆◆◆

実施期間…10月～令和5年3月

対象…野洲市に住所を有し、給食の提供がある保育所および幼稚園等に在籍する3歳児（認定こども園の幼稚園部に在籍する満3歳児含む）～5歳児の保護者

支援内容…（1）市立保育園・こども園・幼稚園

給食費全額を支援（無償化）します。

（2）市内の民間保育園（所）・認定こども園

公立園給食費負担金相当分（園児1人につき1カ月当たり3,000円（副食費等免除対象者は373円））を上限に差し引いた給食費となります。

市から民間園（所）・認定こども園に対して、支援額分を補助金として交付します。

（3）市内の認可外保育所等に在籍する3歳児～5歳児

公立園給食費負担金相当分を給付します。

（4）市外の保育所等に在籍する3歳児～5歳児

公立園給食費負担金相当分を給付します。

申請手続き…●上記（1）（2）に該当する人

手続きは不要です。実施期間中の給食費の徴収は行いません。

●上記（3）（4）に該当する人

申請書の提出が必要です。対象と見込まれる人には、申請書類等を送付しますので申請してください。また、認可外保育所等に通園し、対象と思われる人は、ご連絡ください。

申請・問い合わせ…こども課 ☎587-6052、FAX586-2176



◆◆◆ 小・中学校の給食費支援 ◆◆◆

実施期間…10月～令和5年3月

対象…（1）野洲市立小学校および中学校に在籍する児童生徒の保護者
（2）野洲市立以外の小学校および中学校に在籍する児童生徒の保護者
（3）特別支援学校の小学部および中学部に在籍する児童生徒の保護者

支援内容…▽小学生

●児童1人につき1カ月当たり3,800円を上限に支援します。

▽中学生

●生徒1人につき1カ月当たり4,300円を上限に支援します。

※市立小・中学校の給食費相当額を上限とします。

★国や他の団体から本市以外の給食費に係る支援を受けている場合は、上記金額から他の支援額を差し引いた金額が上限となります。

申請手続き…●上記（1）に該当する人

手続きは不要です。実施期間中の給食費の徴収は行いません。

●上記（2）（3）に該当する人

申請書の提出が必要です。対象と見込まれる人には、申請書類等を送付しますので申請してください。

申請・問い合わせ…学校教育課 ☎587-6017、FAX587-3835





令和5年度 保育所(園)・こども園・幼稚園 会計年度任用職員募集

任用期間…令和5年4月1日～令和6年3月31日（再度の任用の可能性あり） 最大4回）

通勤手当…月額職員／正規職員に準ずる

時給職員／日額150円（片道2km以上10km未満）、日額250円（片道10km以上20km未満）、
日額350円（片道20km以上）

その他…週30時間以上勤務のある場合、期末手当の支給あり

選考方法…面接、作文

持ち物…写真付き履歴書、資格・免許証明書の写しまたは取得見込み証明書、筆記用具

※幼稚園免許更新者は、免許更新確認書が必要です。

※資格・免許の氏名が変更している場合は、戸籍抄本を添付してください。

（令和4年度に本市で雇用され既に提出した人は除く）



申し込み・問い合わせ…こども課 ☎587-6052、FAX586-2176

■月額職員 応募締切日…11月24日(木) ※正午まで 選考日…11月26日(土)

職 種	募集人数	資格・免許	勤務場所・勤務時間	給 料 (変更の可能性あり)
①保育士、幼稚園教諭	15人程度	保育士資格または幼稚園教諭免許	保育所(園)・こども園・幼稚園 8:30～17:15	月額226,500円
②用務員	1人	普通自動車運転免許	保育所(園)・こども園・幼稚園 8:30～17:15	月額146,100円
③看護師、准看護師	1人	看護師免許または准看護師免許	保育所(園)・こども園 8:30～17:15	月額226,500円
④看護師(医療的ケア)	1人	看護師免許または准看護師	保育所(園)・こども園・幼稚園 8:30～17:15	月額226,500円

■時給職員 応募締切日…11月24日(木) ※正午まで 選考日…11月26日(土)

職 種	募集人数	資格・免許	勤務場所・勤務時間	報 酬 (変更の可能性あり)
⑤早朝・延長・土曜日保育担当	15人程度	保育士資格	保育所(園)・こども園 (月)～(金) 7:30～8:30、16:00～19:00 〔内1～3時間〕 ----- (土)7:30～19:00 〔内4～7.75時間〕 ※いずれも勤務時間は応相談	時給1,008円 ～1,158円
⑥事務休憩代替	8人程度	保育士資格または幼稚園教諭免許	保育所(園)・こども園 (月)～(金)11:00～17:00 〔内4時間程度〕	時給1,008円
⑦調理師	2人	調理師免許	保育所(園)・こども園 (月)～(金) 8:30～15:00 1人 8:30～16:15 1人	時給 957円

※詳細は市ホームページをご覧ください。



◀市ホームページ

使用料減免の見直し

市では現在、健全な行財政運営を図ることを目的に行財政改革に取り組んでおりますが、このたび、施設の利用者に適切な料金負担をいただくことによって施設を適正に維持し、市民の皆さんが求めるサービスを将来にわたって提供していくため、使用料の減免基準を次のとおり見直します。

I. 施設の維持管理経費に対する利用者負担の割合

体育施設や会議室等のサービス提供に必要な維持管理経費は、使用料収入で賄うのが本来のあるべき姿ですが、現状の利用者の負担割合は18%に留まっており、残る82%は利用しない人も含む市民の皆さんの税により運営を行っています。

公平性の観点から、使用料と手数料を10月に改定し、その一部の改善を図るとともに、減免のあり方についても見直すこととしたものです。

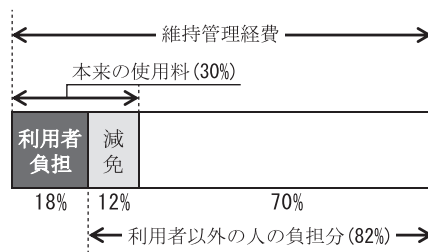

II. 減免基準見直しの目的と視点

- (1) 公共施設の使用料は、市民の皆さんが利用しやすいように低廉な価格に設定しているため、利用者には全額負担いただくことを基本とし、減免はあくまでも特例的な措置とします。
- (2) 100%減免の対象を限定することにより、無償で利用できることによる弊害（モラルハザード）を抑制します。
- (3) 施設ごとに異なる基準を統一し、減免率は100%と50%のみとすることで、利用者に分かりやすい仕組みとします。
- (4) 個人利用の減免基準については従来の考え方を踏まえ、施設間で異なる基準の統一化を図ります。

III. 新たな団体利用の減免基準

要件	減免率	
	本体	設備
1. 市の主催または共催によるもの	100%	100%
2. 市が本来行うべき施策や業務を代替・補完する活動であって、市が支援すべきものを行う団体		
3. こどもの教育や健全育成に資する活動であって、市が支援すべきものを行う団体	50%	なし
4. 上記のほか、市内の公共的団体等であって、市が支援すべきものを行う団体		
5. 市内の公益的な活動を行う市民活動団体が使用する場合		

※3については、学校体育施設の本体に限り100%減免とします。

※本体とは部屋等の使用料、設備とは照明や空調、備品等の使用料を指します。

IV. 新たな個人利用の減免基準

要件	減免率
1. 市内在住の高齢者（65歳以上）が使用する場合	50%
2. 市内在住の障がい者が使用する場合（当該介助者も含む。）	100%
3. 市内在住の中学生または小学生が使用する場合	50%
4. 市内在住の就学前の子どもが使用する場合	100%
5. 施設独自の減免規定	廃止

※団体利用に適用するものではありません。

※利用者区別に料金が設定されているものに重ねて適用するものではありません。

V. 見直しの適用時期

今回の見直しは令和6年4月から適用することとします。

問い合わせ…行財政改革推進室 ☎587-6039、FAX586-2200

新型コロナワクチン オミクロン株対応ワクチンの接種情報

このお知らせは10月12日現在のものです。今後、国からの通知により変更する場合があります。

★接種対象

初回接種を完了した12歳以上の方が対象です。前回の接種から5カ月以上間隔を空けて(※)、1回接種を行います。

※接種間隔は短縮する方向で検討されています。

★接種場所

①集団接種

場 所…イオンタウン野洲

接種日…11月1日(火)・2日(水)・4日(金)～6日(日) 午後1時30分～6時30分

8日(火)～27日(日)のうち、(火)・(金)・(土)・(日) 午前10時30分～正午、午後1時30分～4時

- 使用ワクチンはファイザー社です。
- 希望接種日の3日前までに予約サイトまたはコールセンター（☎586-0022）で予約が必要です。

②個別接種

- 予約方法・接種対象者等を確認し、直接実施医療機関へ申し込みください。
- 使用ワクチンはファイザー社です。

問い合わせ…ワクチン接種推進室 ☎588-5007、FAX586-3668、Eメールwakuchin@city.yasu.lg.jp



市ホームページ
個別接種実施医療機関



「広報やす」に掲載する広告を募集します

新たな財源の確保と地域経済の活性化を図るため、市の広報紙「広報やす」（毎月1日19,000部発行）に広告を掲載する企業などを募集します。

掲載時期…令和5年「広報やす」1月号～4月号 規 格…縦50×横88mm（各号最大4枠）

掲 載 料…1枠1月当たり10,000円

掲載基準…「野洲市広告事業実施要綱」「野洲市広告掲載基準」「野洲市広報紙「広報やす」広告募集要項」および「「広報やす」広告データ入稿要領」をご覧ください。市ホームページに掲載しています。

※申し込みは各号単位とし、連続して申し込むことも可。ただし、1掲載号につき1枠とします。

※申し込み内容を審査の上、後日掲載の可否を通知します。

※掲載可の場合は、広告主と広告の掲載に係る契約を締結します。掲載号発行日の30日前までに指定の方法にて完全版下データを提出してください。

※詳細は、お問い合わせいただくか、市ホームページをご覧ください。

申し込み・問い合わせ…11月15日(火)までに広告掲載申込書に必要事項を記入の上、郵送または持参のいずれかで広報秘書課 ☎587-6037、FAX586-2200



市ホームページ

11月期の支払いは、11月11日(金)の予定です。

※9月・10月分の手当が対象です。

※現在受給している人が婚姻（事実婚を含む）等をされた場合や、受給者本人や扶養義務者が年度の途中で所得の修正申告をした場合は届け出が必要です。

問い合わせ…子育て家庭支援課 ☎587-6884、FAX586-2176

児童扶養手当支払い のお知らせ



第18回 野洲市美術展覧会

第18回野洲市美術展覧会を野洲文化小劇場で開催（9月17日～24日）しました。絵画・彫刻・工芸・書・写真の5部門で作品を募集し、市内をはじめ県内各地から185点（うち一般作品152点、無鑑査23点、市展委員5点、審査員5点）の力作が出品され、入選以上の作品を展示しました。

受賞された皆さん、おめでとうございます。

◆絵画の部・市展賞

りんごのある風景／馬場 征子



◆彫刻の部・市展賞

魚を捕食するワニ／渡辺 紘

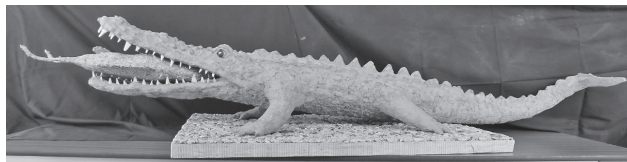

◆工芸の部・市展賞

野原／宮川 行雄



◆写真の部・市展賞

流鏝馬神事／杉谷 幸雄



◆書の部・市展賞

青雲／森井 初香



■各部門の特選入賞者

第1部 絵画の部	市展賞	りんごのある風景	馬場 征子
	教育長賞	人形とレモン	藤田 良子
	野洲市文化協会長賞	早苗田の里	塚本 薫三
	京都新聞賞	アカメヤナギ	山田千恵子
	NHK大阪放送局賞	午後のひととき	大西 隆夫
	野洲ライオンズクラブ賞	畑の棚田	中井登紀子
	青少年奨励賞	瞬間的安心	井上 修利
第2部 彫刻の部	市展賞	魚を捕食するワニ	渡辺 紘
	市展賞	野原	宮川 行雄
第3部 工芸の部	教育長賞	深海	矢木香緒里
	朝日新聞社賞	Sing Sing Sing	山田 節子
	産経新聞社賞	うみのいのち	畑中 翔太
	毎日新聞社賞	「時・積」	十河 康平
	青少年奨励賞	森林	高熊 美咲
第4部 書の部	市展賞	青雲	森井 初香
	教育長賞	青天を衝け	芳賀 優吟
	野洲市教育会長賞	雨燦々	白井祐紀子
	読売新聞社賞	韋應物詩	松本三恵子
	無鑑査奨励賞	青葉木菟	辻本 菖景
第5部 写真の部	青少年奨励賞	何陋軒記	沖田帆乃加
	市展賞	流鏝馬神事	杉谷 幸雄
	教育長賞	「マッセ マッセ!!」	米田 幹男
	野洲市議会議長賞	家業（炭作り）	園田みちゑ
	滋賀県芸術文化祭奨励賞	湖上の舞	藤原 厚士
	BBCびわ湖放送賞	朝陽差す頃	瀬川 正昭
	中日新聞社賞	兆し	松尾 浩之
	野洲市商工会長賞	童心に還って	広岡 昇
野洲ロータリークラブ賞	舞い	鈴村 栄子	

(敬称略)

問い合わせ…生涯学習スポーツ課 ☎587-6053、FAX587-3835

平家ゆかりの地「野洲」を訪れるスタンプラリー開催中！

「妓王寺」、「祇王井川」、「平家終焉の地」などの“平家ゆかりの地”を訪れてデジタルスタンプを集め、素敵な賞品を手に入れよう！

抽選で合計69人にプレゼント！平家ゆかりの地以外の市内のスポットでも2つ以上のスタンプを集めると応募が可能です。

実施期間…令和5年1月31日(火)まで

参加方法…●スマートフォンから右の画像を読み取るか、インターネットで検索し参加登録してください。



参加登録はコチラ

- スタンプラリーのポイントをまわり、各チェックポイントでGPS機能を使用しチェックインしてスタンプを2個以上GET。おいで野洲賞に応募できます。

平家 野洲 スタンプラリー 検索

- さらに、平家ゆかりの地を巡ることで平家賞に、すべての地点を巡ることでコンプリート賞にも応募できます。

当選賞品等…★コンプリート賞 5人

近江牛と近江米および野洲の名産品詰め合わせ

→達成条件：全13地点でスタンプをコンプリートして応募

★平家賞 ①～③のいずれか 14人

①明太子詰合せ ②お食事券、たでめん ③苺ギフトセット・苺ビール

→達成条件：平家ゆかりの地3地点でスタンプを全部集めて応募

★おいで野洲賞 50人

特選きなこ、ポップコーン、米麴味噌、ドウタクくんメモ帳、どら焼き粒あん抹茶、黒豆のボン菓子、焼き菓子、ドリップコーヒー

→達成条件：13地点のうち2地点以上集めて応募

対象地点…浄勝寺、永原御殿跡、祇王井川（野洲小学校裏門横）、野洲市観光物産協会（野洲市役所別館）、シライシアター野洲、御上神社、銅鐸博物館、大笹原神社、めんたいパークびわ湖、兵主大社、ビワコマイアミランド、サンネス（野洲市健康スポーツセンター）、近江富士花緑公園ふるさと館

※応募は1人1回限りです。

※景品の交換・返却などはできません。

※各施設の開館時間にご注意ください。

※詳細は、市ホームページまたはチラシをご覧ください。

問い合わせ…

野洲市観光物産協会

☎587-3710、FAX587-3835

商工観光課

☎587-6008、FAX587-3835



2022年10月1日(土)～2023年1月31日(火)

野洲市民病院整備基本構想・基本計画（案）の 市民懇談会を開催します

市民病院整備に関して、現在策定を進めています「野洲市民病院整備基本構想・基本計画（案）」について市民の皆さんに説明し、ご意見いただくため市民懇談会を開催します。

この懇談会には、市長、副市長および担当職員が出席し、ご質問にも可能な限りお答えさせていただきますので、多数のご参加をお待ちしています。

なお、新型コロナウイルス感染症対策として参加者の人数を制限する場合があります。

日程等…	日 時	場 所
11月18日(金)	午後6時30分～8時30分	シライシアター野洲
19日(土)	午後1時～3時	さざなみホール

内 容…野洲市民病院整備基本構想・基本計画（案）等について

※手話通訳が必要な人は、開催日の1週間前までにご連絡ください。

野洲市民病院 整備運営評価委員会 を開催します

「野洲市民病院整備基本構想・基本計画（案）」について審議するため、野洲市民病院整備運営評価委員会を開催します。

会議は公開で行いますので、どなたでも傍聴できます。

日 時…11月14日(月) 午後1時30分～3時30分

場 所…市役所本館3階第1委員会室

★上記の懇談会および委員会は、後日録画を市ホームページで公開する予定です。

問い合わせ…地域医療政策課 ☎587-8814、FAX586-2200

国史跡甲山古墳・円山古墳特別公開

保存のため、通常は公開を制限している甲山古墳と円山古墳の石室内部を公開します。内部にある熊本県宇土半島から運ばれた剝抜式家形石棺くりぬきしきいえがたせっかんを間近でご覧いただけます。

また、同古墳の発掘調査で出土した副葬品ふくそうひんを史跡公園案内所で公開します。

日 時…11月3日(祝) 午前10時～午後4時 ※小雨決行

場 所…桜生史跡公園（受付／同公園案内所）

対 象…どなたでも

問い合わせ…文化財保護課 ☎589-6436、FAX589-5444



甲山古墳 横穴式石室と家形石棺

「市長への手紙」

～皆さんの声を
市政にかします～



日ごろ市政に対して「なぜ? どうして?」「こんなふうになったらいいのに!」と感じたことはありませんか。

一人ひとりが「住んで良かった」と感じられるようなまちにするため、皆さんからのご意見・ご提案をお待ちしています。

裏面にアイデアや提案などを記入し、キリトリ線に沿って切り離し、封筒を作ってポストへ投函してください。

「市長への手紙」の出し方

① 郵送

「広報やす」11月号に掲載する様式(右記)を使えば切手をはらずにポストへ投函するだけで市長へ届きます。

② 通信箱へ投函

市役所本館玄関ロビーに設置している通信箱へ投函してください。

③ ファクス

FAX586-2200へ送ってください。

④ 電子メール

市ホームページ「市長への手紙(市長へのご意見・ご提案)」から送信してください。

◆◆◆ メール送信方法 ◆◆◆

トップ画面の市長室(画面左)⇒市長への手紙(市長へのご意見・ご提案)の同ページ内に記載されている『市長へメールを送る』からメールフォームへ移行し、入力してください。

皆さんから寄せられたご意見・ご提案は、市長がすべて読み、回答を希望される場合は回答を作成しています。

ご意見・ご提案をいただく場合は、市民の皆さんと市長との「顔の見えるコミュニケーション」を図る趣旨から、住所・氏名をご記入ください。ただし、記入があっても明らかに偽住所、偽名と判断できる場合は、回答は行いません。

●いただいたご意見・ご提案および回答は、プライバシーに関わる部分等を除いて、広報秘書課で編集し、市ホームページや広報やす「まちづくりステーション」で公表します。

料金受取人払郵便

草津局
承認
4175

差出有効期間
令和5年10月
31日
切手をはらずに
お出ください。

5 2 0 2 3 9 0

野洲市長行

(受取人)
野洲市小篠原二一〇〇番地一

野洲市役所内



	名
さりがた	氏
	姓
	号
	〒

キリトリ線

キリトリ線

いひりてき せふてき

〇いひりてき
ふりてき せふてき

〇いひりてき せふてき

市長への手紙

→

のりしろ

キリトリ線
のりしろ

雑誌付録プレゼント 大抽選会!!

図書館で購入している雑誌などの付録を、抽選でプレゼントします。

応募期間中に本を借りると、プレゼント応募券がもらえます。館内に掲示してあるプレゼント写真の中から欲しいものを選んで、応募用紙を応募箱に入ればエントリー完了です。

皆さんのご参加をお待ちしています。

応募期間…11月1日(火)～13日(日)

抽選発表…11月18日(金)

引換期間…11月18日(金)～12月28日(水)



※応募は1人1回に限ります。

※プレゼント写真は館内に掲示しています。

※抽選結果は館内および図書館ホームページで発表します。

問い合わせ…野洲図書館

☎586-0218、FAX587-5976

国民年金 のお知らせ

新型コロナウイルス感染症の影響により収入が減少した人は、臨時特例措置として本人申告の所得見込額を用いた簡易な手続きにより、国民年金保険料の免除申請が可能です。

手続きの方法などは日本年金機構ホームページをご確認ください。

<https://www.nenkin.go.jp>

問い合わせ…草津年金事務所 ☎567-2220

市保険年金課 ☎587-6081、

FAX586-2177



日本年金機構
ホームページ

キリトリ線

キリトリ線

電話番号

はばたけ野洲のまなび2022 野洲の教育を教育委員と語る

愛と輝きのある教育のまち・野洲をめざし、特色ある学校経営を進めるため、皆さんと話し合います。

日時…11月5日(土) 午後2時～3時30分

場所…野洲図書館本館ホール

対象…どなたでも

内容…テーマ

- 「野洲市学校教育の課題報告」
- 「国指定史跡永原御殿跡の保存と活用」
について語り合う
(参加者と教育委員会による懇談)

問い合わせ…教育総務課 ☎587-6014、FAX587-3835



第4回生涯学習カレッジ を開催します

地域で子どもたちのために活躍する人を講師として招き、学習成果を地域へ発信できる人づくりと活力ある地域づくりにつなげることを目的に、生涯学習カレッジを開催します。

日時…11月12日(土) 午前10時～正午
(受付/午前9時30分～)

場所…野洲図書館本館ホール

対象…どなたでも、先着40人

内容…講演「こども食堂の活動を通じて
～私たちにできること～」/
田中 修さん(ちゅうずこども食堂)

参加費…無料

申し込み・問い合わせ…

11月10日(木)までに生涯学習スポーツ課
☎587-6053、FAX587-3835

おいで野洲 まるかじりフェスタ2022 — 森・里・湖の魅力大集合 —

野洲の農林水産産物をテーマにしたイベントを開催します。

当日は、「森(ジビエ)」、「里(野菜・茶)」、「湖(湖魚)」の3つをテーマにお話し会やワークショップイベント、マルシェなどを開催します。

ご来場をお持ちしています。

日時…11月6日(日) 午前11時～午後4時 ※小雨決行

場所…JR野洲駅南口駅前広場

対象…どなたでも

- 内容…
- 魚のお話し会
 - 獣害のお話し会、ジビエ料理の振る舞い
 - 地元新鮮野菜の直売
 - 地元食材を使った軽食&テイクアウトフードの販売
 - キッズ向けビンゴ大会
 - 兵主太鼓保存会パフォーマンス など

“滋賀のお魚博士”
くろかわ るい
中学生 黒川 琉伊さんの
お話し会も

令和4年7月世界農業遺産認定

「魚のゆりかご水田米」&野洲の地酒「月夜のゆりかご」販売



まるかじり協議会
Instagram

問い合わせ…おいで野洲まるかじり協議会事務局(農林水産課内) ☎587-6004、FAX587-3834

《お知らせ》

各種事業やイベント等の開催記事を掲載していますが、新型コロナウイルス感染症対策により中止・延期になる場合があります。なお、開催は感染症対策を講じた上で行いますので、参加される人や会議等を傍聴される人はマスクの着用等にご協力ください。また、倦怠感や発熱等の症状がある場合は参加を控えてください。

SDGs つくる責任 つかう責任 わたしたちにできることから始めよう！

やす環境フェスタ2022 開催

「環境フェスタ2022」は、来場者や運営にご協力いただく皆さんの健康と安全を最優先に考慮し、従来の内容を一部変更して開催します。また、三密を防ぐために来場者が多い場合は入場制限を行います。

日 時…11月13日(日) 午前9時～正午 場 所…野洲クリーンセンター 対 象…市内在住者

●体験講座 親子で遊ぼう クラフト作り／えこっち・やす「自然・山部会」



●使用済小型家電、蛍光灯などの水銀を含むごみ、ガスライター（使い捨て）の無料回収

回収品目…市内の家庭から排出される次のものが対象です。今回は、ガスライターの無料回収も行います。

小型家電ごみ	電源や充電器、電池で動く家電全般（デジタルカメラ、携帯電話、パソコンなど）およびその付属品
水銀を含むごみ	蛍光灯、ボタン電池、水銀体温計、水銀温度計、水銀血圧計 など
ガスライター（使い捨て）	ガスライター（使い捨て）※ガスが残っているものも回収します

注意事項…（1）次のものは対象外のため回収できません。

- 事業所および市外から排出されるもの
- テレビ、エアコン、冷蔵庫・冷凍庫、洗濯機・衣類乾燥機の家電リサイクル料が必要なもの
- マッサージチェア、介護用ベッド、電子ピアノ、エレクトーン、電気カーペット、電気毛布、オイルヒーター、コタツ、ズボンプレスナー、木製スピーカー、電動自転車 など
- フロンガスを使用しているもの（除湿器・冷風機・除湿機能付き空気清浄機・冷水機・製氷機など）
- 電池・バッテリー、プリンターインクカートリッジ類、オイルライター、白熱電球、LEDランプ、割れた蛍光灯 など

※対象外のものを持参された場合は、お持ち帰りいただきます。

（当日、野洲クリーンセンターの通常業務は実施していません。）

- （2）携帯電話やパソコンなどに登録されている個人情報などのデータは、事前に消去してください。
- （3）家電からは電池、バッテリーを取り外してください。
- （4）家電は、段ボール箱などの梱包材から取り出して排出してください。

●リユース物品無償譲渡

令和3年4月からクリーンセンター1階展示室にて、平日に限りリユース品（タンス、机、椅子などの家具類、置物、カバン、食器類など）を無償譲渡しています。

この取り組みをより多くの皆さんにご利用いただくため、この環境フェスタでも無償譲渡を実施しますが、常設のため、当日に多数の展示品があるとは限りませんのでご了承ください。

注意事項…●1人1点まで（食器類は除く）。個人利用に限りしますので転売目的の持ち帰りにはできません。

- 品物の返品はできません。
- リユース品の瑕疵に対して市は責任を負いません。
- リユース品はご自身でお持ち帰りください。

えこっち・やす
「エコ資源部会」



イメージ

●環境パネル展示、クリーンセンターDVD上映は常時開催しています。

●軽食、ドリンク、特産物販売などは、健康スポーツセンター「サンネス」をご利用ください。

※天候等により、中止または内容を変更する場合があります。

※詳細は、お問い合わせいただくか、市ホームページまたは野洲クリーンセンターホームページをご覧ください。

問い合わせ…野洲クリーンセンター ☎588-0568、FAX586-2150 環境課 ☎587-6003、FAX587-3834

野洲市歴史民俗博物館協議会 を開催します

来年度の事業計画などについて審議するため、野洲市歴史民俗博物館協議会を開催します。

会議は公開で行いますので、どなたでも傍聴できます。

日時…11月14日(月) 午前10時～正午

場所…歴史民俗博物館研修室

内容(予定)…令和5年度事業計画(案)について 他

問い合わせ…歴史民俗博物館

☎587-4410、FAX587-4413

保育士・幼稚園教諭等 の臨時就職相談会

市内の保育所(園)、幼稚園、こども園およびこどもの家(学童保育所)でお仕事を希望する人への臨時就職相談会を開催します。

ぜひお気軽にお越しください。

日時…11月16日(水)

午前9時30分～午後3時

場所…イオンタウン野洲

(ATM前出入口付近)

問い合わせ…こども課(野洲市三方よし人材バンク)

☎587-6052、FAX586-2176



保育所・幼稚園等
募集情報

木育ワンダーパーク2022 in野洲 ～ 滋賀県生まれの木のおもちゃであそぼう! ～

滋賀県生まれの木製おもちゃが沢山あつまります。無料で自由に遊んでいただけますので、ぜひ体験してください。また、ワークショップでは手作りおもちゃ・パズル・お箸などいろいろなモノが作れます。

日時…11月20日(日) 午前10時～午後4時 場所…歴史民俗博物館研修室

対象…どなたでも ※ワークショップは、材料がなくなり次第終了

内容…木製おもちゃ体験、ワークショップ(一部予約可)

参加費…▽木製おもちゃ体験/無料 ▽ワークショップ/300円～

※新型コロナウイルス感染症対策により、入場制限を行う場合があります。

※詳細は滋賀県木材協会ホームページをご覧ください。

問い合わせ…滋賀県木材協会 ☎574-7600、Eメールs-mokkyo@mx.bw.dream.jp

市歴史民俗博物館 ☎587-4410、FAX587-4413



◀滋賀県木材協会
ホームページ

第2回市民活動応援講座 市民活動団体交流会 ～ 子育てのこと、みんなで考えよう! ～

市民活動団体の横のつながりを深めるため、交流会を開催します。

今回のテーマは「子育て」。各団体の取り組みなどを聞いてみんなで考えませんか。

日時…11月22日(火) 午前10時～正午

場所…中主防災コミュニティセンター2階研修室A・B

対象…市内で活動する市民活動団体およびテーマに関心のある人、会場参加先着30人(団体は2人まで)

※オンライン(Zoom)での参加可

持ち物…活動団体の活動状況やPRのチラシ(あれば)

※活動内容や写真等を事前にメールにてお送りください。いただいたデータを一つにまとめて後日配布します。

参加費…無料

申し込み・問い合わせ…11月15日(火)までに市民サービスセンター ☎589-6430、FAX589-6438、

Eメールmadoguti@city.yasu.lg.jp

第16回 ストック・ウォーキング 自然の中であつまり、 ともにつながろう！

紅葉鮮やかな季節、ストックを使って楽しくウォーキングをしませんか。

日時…11月23日(祝) 午前10時～午後0時30分

※雨天中止

場所…近江富士花緑公園、希望が丘文化公園散策コース

(受付／午前9時30分～

近江富士花緑公園植物園にて)

対象…どなたでも、先着100人

※小学生以下は保護者同伴要

参加費…200円／人(傷害保険料含む)

※ストックを無料貸し出しします。

申し込み・問い合わせ…

11月18日(金)までに生涯学習スポーツ課

☎587-6053、FAX587-3835



はつらつ野洲っ子 育成フォーラムを開催

フォーラムでは、小学生、中学生の意見発表を軸に、保護者代表と市校長会代表を交えて活発な意見交換が行われます。

今回は、その後、野洲中学校吹奏楽部の演奏が行われます。

日時…12月3日(土) 午後1時30分～

(受付／午後1時～)

場所…さざなみホール

対象…どなたでも

※新型コロナウイルス感染症対策として規模を縮小する場合があります。

問い合わせ…生涯学習スポーツ課

☎587-6053、FAX587-3835

野洲市みどりの基本計画 検討委員会の開催

令和4年度第1回野洲市みどりの基本計画検討委員会を開催します。

会議は公開で行いますので、どなたでも傍聴できます。

日時…11月25日(金) 午後2時30分～

場所…市役所本館2階第5会議室

内容(予定)…

- 野洲市みどりの基本計画アクションプランについて
- 公園再編計画について

問い合わせ…都市計画課

☎587-6324、FAX586-2176



野洲図書館-開館20周年記念講演 夏葉社代表 島田潤一郎さん トークライブ

島田さんは“ひとり出版社”夏葉社を立ち上げ数多くの良書を世に送り出され、各方面から注目されている出版人です。

今回、野洲図書館の開館20周年の節目に島田さんをお招きし、「本を読むことの意味」「本をつくるなかで考えてきたこと」などを中心にお話いただきます。

日時…12月3日(土) 午後1時30分～

場所…野洲図書館本館ホール

対象…どなたでも、先着80人

参加費…無料

申し込み…11月2日(水)午前10時から図書館カウンターまたは電話にて受け付けします。

問い合わせ…野洲図書館

☎586-0218、FAX587-5976

園巡回ツアー・おしごと体験のご案内

保育士資格や幼稚園教諭免許を活かした仕事を検討中の人、保育士資格や幼稚園教諭免許の課程を履修中の人を対象に、園巡回ツアーとおしごと体験を実施します。

お気軽にお問い合わせください。

◆園巡回ツアー（with 就業継続支援アドバイザー（保育士））

日時…12月6日(火) 午前9時～正午

場所…市内公立園、民間園の計3園（市役所本館集合）

内容…教育・保育施設の巡回、施設見学、保育参観 など



◆おしごと体験（in 三上こども園）

日時…12月7日(水) 午前9時30分～午後3時30分

場所…三上こども園（現地集合 送迎希望する場合は、市役所本館集合）

内容…施設見学、保育参観・参加、先生との歓談 など

【共通】

対象…保育士資格または幼稚園教諭免許取得者もしくは同資格または同免許の課程を履修中の人、各日10人

※申し込み多数の場合は、抽選します



保育所・幼稚園等の
求人・イベント情報

申し込み・問い合わせ…12月1日(木)までにこども課（野洲市三方よし人材バンク）

☎587-6052、FAX586-2176

防災行政無線を用いた全国一斉情報伝達試験

11月16日(水) 午前11時ごろ

地震・津波や武力攻撃などの発生時に備え、次のとおり情報伝達試験を行います。この試験は、全国瞬時警報システム（Jアラート）^(※)を用いた試験で、野洲市以外の地域でもさまざまな手段を用いて情報伝達試験が行われます。

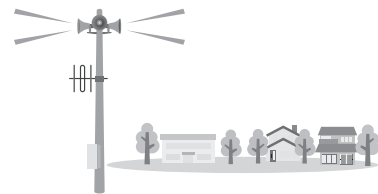

情報伝達手段	内容
防災行政無線	市内73カ所に設置してある防災行政無線から、毎週金曜日に実施している定時試験放送と同程度の音量で次の放送内容が一斉に放送されます。 【放送内容】 ①上りチャイム音 ②「これは、Jアラートのテストです。」×3回 ③「こちらは、ほうさい野洲市役所です。」 ④下りチャイム音

- 注) ●野洲市メール配信サービス、防災アプリ、LINEでもテスト配信を行います。（データ放送、緊急速報メール等の配信は行いません。）
 ●災害の発生状況、気象状況などによっては、試験を中止する場合があります。

(※) Jアラートとは、地震・津波・気象や武力攻撃などの緊急情報を、国から市区町村へ、人工衛星などを通じて瞬時に伝達するシステムです。

上記日時のほか、令和4年度は次の日程で同様の試験を実施します。

▽令和5年2月15日(水) 午前11時ごろ

問い合わせ…危機管理課

☎587-6089、FAX587-4033

(一助)自治総合センターの 助成を受け備品を 整備されました

同センターの社会貢献広報事業である、宝くじの受託事業収入を財源として実施しているコミュニティ助成事業により、宝くじの助成金で備品を整備されました。これにより更なるコミュニティ活動の活性化が期待されます。

問い合わせ…協働推進課 ☎587-6043、FAX587-4033

【富波湖州平自治会】

自治会館にテントやエアコン等を整備されました。



11月は「子ども・若者 育成支援強調月間」

依然として、支援を必要とするニート、ひきこもり、不登校などの社会生活を営む上で困難を有する子ども・若者の問題や、少年非行、いじめ問題、児童虐待、児童ポルノや児童買春など子どもが被害者となる事件など社会全体で取り組まなければならない問題があります。

子ども・若者を孤立させず、地域全体で支えていく社会を築くために、皆さんのご支援とご協力をお願いします。

問い合わせ…生涯学習スポーツ課

☎587-6053、FAX587-3835



11月は児童虐待防止推進月間 ～ 見つけたよ 広がる未来とつかむ夢 ～

児童虐待に関する相談件数は年々増加しており、子どもが結果的に命を落としてしまう事件も後を絶ちません。令和3年度の相談件数は本市においても410件報告されており、深刻な状況といえます。

◆子育てに関する親の悩み

- 子どもの成長・発達が遅れている気がする
- 子どもといるとイライラする
- 「～しなければ」「完璧でないといけない」と思う

◆イライラをためず子育てを乗り越えるヒント

- 家事や育児を頑張りすぎない。手を抜くことも必要
- うまく身近な人に頼る
- 誰かに話を聞いてもらう…すぐに解決できなくても、育児の大変さを誰かに分かってもらうことで、気持ちが軽くなったり冷静になれたりすることもあります。お気軽にご相談ください。

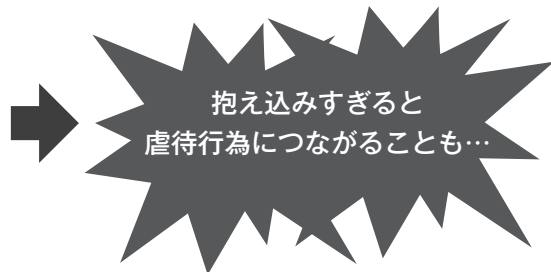

相談・問い合わせ…児童相談所 全国共通3桁ダイヤル 189番
滋賀県虐待ホットライン (24時間対応) ☎562-8996
市家庭児童相談室 ☎587-6140、FAX586-2176
※DV相談も受け付けます。



～ 自らが望む人生の最終段階の医療・ケアについて ～

大切な人に伝えてみませんか? 「人生会議」



11月30日
いい看取り・看取られは
「人生会議の日」

人は、誰でも命に関わる大きな病気になったりケガをする可能性があり、いつ人生を終える時が来るのかわかりません。命の危険が迫った状態になると、約70%の人が、医療やケアなどを自分で決めたり望みを人に伝えたりすることができなくなると言われています。

○人生会議（ACP：アドバンス・ケア・プランニング）とは？

もしもの時のために、あなたが望む医療やケアについて前もって考え、大切な人と繰り返し話し合い、共有する取り組みのことをいいます。

気持ちや考えは、常に揺れ変化するものです。その時々で繰り返し話し合うことが大切です。

○「もしものとき」のために、あなたの思いを大切な人に伝えてみませんか？

- あなたが大切にしていることは何ですか？
- これからどんなふうに生活したいですか？
- あなたが信頼できる人は誰ですか？
- 医療やケアを受ける場合、医療やケアへの希望は何ですか？



今まであまり考えたことがなかったけど、この機会に家族と話してみたい。

<出前講座受講者の声>

自分らしく生きていくためのお話ということで、前向きな気持ちで聞くことができました。



出前講座

大切な人に伝えてみませんか？ ～人生会議について～

内 容…人生会議とは？
自宅で受けられる医療（在宅医療）について等
60分程度／市職員

場 所…皆さんの地域や職場等ご希望の場所 受講料…無料
※申し込み・詳細はお問い合わせください。

◆りふれっしゅ事業（家族介護支援事業）として講座を実施します。

日 時…11月30日(水) 午前10時～11時 場 所…健康福祉センター 2階集団指導室
対 象…介護をしている家族、介護に関心のある人、先着20人 申し込み…11月22日(火)まで

○「人生会議」や「看取り」に関することなどを野洲図書館で展示しています。

期 間…11月30日(水)まで

申し込み・問い合わせ…高齢福祉課・地域包括支援センター ☎588-2337、FAX586-3668

野洲市健康スポーツセンター「サンネス」イベント情報

■スタジオイベント「テラスdeヨガ」開催

日 時…11月6日(日) 午後2時～3時
対 象…25人 ※最低開催人数10人
参加費…1,500円

※施設使用料（プール・ジム・温浴施設）含む

※詳細は、ホームページをご覧ください。



問い合わせ…野洲市健康スポーツセンター「サンネス」（火曜日は除く）
☎596-5964、FAX596-5965、
ホームページ <https://www.yasu-sports.com>



◀ホームページ

まちのアルバム

平家ゆがりの地・野洲

平宗盛公とその時代背景をテーマとする「平家フォーラム～Ifを奏でる平家物語～」を開催しました。

「妓王寺」「祇王井川」「平家終焉の地」など平家との関わりが色濃く残る野洲市。平曲（平家琵琶）の弾き語りや平家の歴史解説、また後世に語り継ぐための取り組み紹介が行われ、平家への知識を深める一日となりました。

パネルディスカッションでは「平氏が源氏に勝つにはどうしたらよかったのか？」など《もしも》をテーマに想像膨らむ意見交換が行われました。

源平の歴史に興味があるという参加者から「史料を詳しく解説され、初めて聞くことがありおもしろかった。もっと知りたくなった。」と感想をいただきました。



▼ 10月10日 シライシアター野洲



▲パネルディスカッション

（左から）平家の歴史について意見を交わす荒尾努さん（平曲弾き語り奏者）、川合康さん（大阪大学大学院人文学研究科教授）、安藤正雄さん（大篠原宗盛公胴塚保存会副会長）

歴史の小窓

—学芸員のメッセージ—

(218)

歴史民俗博物館 ☎587-4410、Fax587-4413

西林寺の阿弥陀如来立像 —鎌倉時代の仏師快慶一派の 作風を思わせる仏像—

野洲・守山の宗教文化をテーマにした企画展で注目いただきたい作品の一つは、野洲市三上の西林寺の本尊である阿弥陀如来立像です。

この仏像は、理知的な表情や「衣文」とよばれる衣装のシワ・ヒダの表現などから、鎌倉時代に活躍した仏師（仏像をつくる職人）、快慶一派の作であることがわかりました。

この成果は、企画展の開催に向けて、当館・滋賀県立琵琶湖文化館・守山市による合同調査によって、明らかとなりました。そのため、本像の出品は今回が初めてとなります。

企画展では、その他にも野洲・守山の宗教文化を感じられる作品を紹介しています。ぜひご観覧いただき、同

地に華開いた宗教文化の一端を感じ取っていただければ幸いです。

（博物館学芸員 齊藤 慶一）



阿弥陀如来立像 一部（西林寺蔵）

■滋賀県立琵琶湖文化館・野洲市歴史民俗博物館・守山市地域連携企画展
「近江湖南に華開く宗教文化 —野洲・守山の神と仏—」
開催中～11月27日(日)

※会期中の休館日：月曜日、11月4日(金)・24日(木)

※市民は入館無料

（運転免許証やげんきカードなどをご提示ください。）

※関西文化の日（11月19日(土)・20日(日)）は全ての来館者入館無料

※市ホームページ等で事前に開館状況をご確認の上、ご来館ください。

各種相談

※各相談は無料。祝日は除く。

☑**人権なんでも相談所** 人権擁護委員が相談に応じます。☎11月21日(月)午前10時～正午 場 人権センター相談室 問 人権センター ☎587-4533、FAX 518-1860

☑**こころの教育相談** 不登校、いじめなどに関する子どもや保護者の相談。面接・電話相談。予約制。☎毎週月曜～金曜日 午前10時15分～午後4時30分 問 ふれあい教育相談センター ☎587-6925、FAX 587-2004

☑**子育て相談** 電話相談・個人面談。予約制(当日予約可)。☎毎週月曜～金曜日 午前9時30分～午後4時30分 問 野洲市子育て支援センター ☎518-0830

☑**社会福祉協議会の総合相談** ☎毎週月曜～金曜日 午前9時～午後5時 問 同協議会 ☎589-4683、FAX 589-5783

☑**認知症等の介護相談** ☎毎月第3水曜日 午後1時30分～3時 場 野洲市健康福祉センター 問 野洲市介護者家族の会(事務局 社会福祉協議会) ☎589-4683、FAX 589-5783

市

☎587-6063、FAX 586-3677

民生活相談課

場 市役所本館市民生活相談課

■**法律相談** 相続・登記・不動産・家庭問題などの法律相談を実施。1人30分以内で予約制。☎12月14日(水)(司法書士)、12月20日(火)(弁護士)、いずれも午後1時～4時

■**しごと・くらし相談** 仕事・生活のことなど困りごとの相談支援。☎毎週月曜～金曜日 午前9時～午後5時 ※やすワークでは、就職ナビゲーター相談も実施(要予約)

■**消費生活相談** 悪質商法や多重債務問題などの消費生活相談。☎毎週月曜～金曜日 午前9時～午後5時

■**行政書士相談** 書類の作成(遺言書、遺産分割協議書、契約書など)についての相談を実施。1人30分以内で予約制。☎12月8日(木) 午前10時～正午

■**税務相談** 国税(所得税・相続税など)に関する近畿税理士会員による税務相談を実施。1人30分以内で予約制。☎12月2日(金) 午後1時～4時

■**行政相談** 行政相談委員が主に国の事務に関するご意見や苦情について相談に応じます。☎11月15日(火) 午前9時30分～正午

今月の納税等

◆固定資産税(4期)
◆国民健康保険税(6期)
◆公営住宅使用料(11月分)
納期限(口座振替日)は
11月30日です

★口座振替をご利用の人へ
振替日の残高確認をお願いします。振替不能となった場合は各所管課へ連絡してください。未払いのまま放置されますと督促手数料が発生する場合があります。

市民のうぶさ

10月1日現在

人口	50,722人	(前月比 - 18人)	(前年比 + 27人)
		(前月比)	(前年比)
男	25,400人	(+ 3)	(+ 114)
女	25,322人	(- 21)	(- 87)
世帯	21,070世帯	(- 2)	(+ 375)

し尿汲取日程

問い合わせ…環境課 ☎587-6003、FAX 587-3834

- ◆汲取予定日に留守になる家庭は隣近所に頼んでおいてください。
- ◆土曜・日曜日、祝日は休みです。
- ◆野洲・三上・北野・祇王・篠原学区については、汲取の必要場合は予定日の2日ほど前から②の赤い旗を作業員の見える所へ出してください。旗が出ていないときは、汲取はできません。
- ◆汲取の申し込み・支払いは、直接業者へ。

汲取予定日	行政区および字名	汲取予定日	行政区および字名	汲取予定日	行政区および字名
1・2・4	比留田	1・2	久野部・竹生・北野一丁目	1・2・4	大畑・七間場
7	西河原・吉地	7	富波甲・富波乙・五之里	7・8	行畑・野洲
8	乙窪・北比江	8	辻町・上永原	9・10・11	小篠原・桜生・駅前
10・14	比江・松林	10	上町・下町・上屋	14・15・16	市三宅・妙光寺
15	吉川・菖蒲	14	江部・中北・北	17・18・21	三上
17	六条	15	小南・高木	22・24・25	北桜・南桜
21	井口・堤・安治	17	篠原駅前・長島	28・29	五反田・山田・縄手・樋ノ尻・稲辻・富波南
24・25	須原・野田・五条	21	成橋・街道		
28	虫生・木部・八夫	24	入町・大篠原東町・大篠原西町	【奥村興業】 小篠原 717-1 ☎586-3333、FAX 588-1313 フリーダイヤル ☎0120-424110	
【近江美研】 上屋 123 ☎588-4870、FAX 588-3546		28・29	小堤		
		【近江美研】 ☎、FAX 同左			

けいじばん

※新型コロナウイルス感染症対策により各種事業やイベント等が中止・延期になる場合があります。ホームページ等にて事前にご確認ください。参加される人はマスクの着用等にご協力ください。

★催し物★

銅鐸博物館各種催し

場 同館 ☎587-4410、FAX587-4413

¥市民は入館無料

休館日…月曜日（祝日・振替休日
は開館）、祝日等の翌日（土曜・
日曜日、祝日等の場合は開館）

◆企画展記念講演会・ ギャラリートーク

日 ①11月12日(土) ②26日(土)

午後2時～4時

因 企画展の開催に合わせて、記念講演会とギャラリートークを開催します。

①講演「近江湖南に根づいた真宗文化」／渡邊勇祐さん（守山市教育委員会文化財保護課）

②講演「近江国野洲の古社 御上神社・兵主神社の歴史と文化」／齊藤慶一（市歴史民俗博物館学芸員）

因 どなたでも、

先着80人

因 電話受け付け中

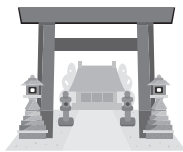

◆第36回銅鐸研究会

今回は、近年の研究を踏まえた銅鐸とその鋳型について、ご講演いただきます。

日 12月10日(土)午後2時～4時

因 講演「銅鐸製作における土製鋳型の採用とその意義」／菊池望さん（東京国立博物館学芸研究部アソシエイトフェロー）

因 どなたでも、先着80人

因 11月9日(水)午前10時～電話受け付け

野洲川自然の森 ふれあいイベント

自然豊かな森を巡り、森のひろばで竹細工や竹筒で炊いた竹飯を楽しみます。

また、自然の中で楽しむネイチャーゲームもあります。

日 11月12日(土)午前9時～正午ごろ
※雨天時19日(土)

場 野洲川北流跡自然の森（市道市三宅竹生線そば集合）

因 年長・小学生およびその保護者、先着15組

持 山歩きの服装（長袖長ズボン、運動靴、帽子）、飲み物、タオル、軍手、筆記用具、ドングリなどを入れる袋、虫よけグッズ（虫よけスプレーなど）、虫取り網（昆虫に興味ある人）

¥無料

因 11月7日(月)までに住所、氏名、年齢、電話番号を電話またはファクスのいずれかで都市計画課 ☎587-6324、FAX586-2176（当日／緑の推進委員会・熊本 ☎090-9010-5802）



紅葉登山&森づくり塾

場 大篠原「貯木場」集合／国道8号大篠原浄勝寺前信号を村田製作所方向へ入り、光善寺川の堤防に沿って山の方へ約1.2km

因 住所、氏名、年齢、電話番号を電話、ファクスまたは郵送のいずれかで農林水産課（〒520-2395野洲市小篠原2100番地1） ☎587-6004、FAX587-3834（当日／えこっち・やす自然・山部会・飯田 ☎090-7756-1792）

◆紅葉登山

大篠原にある古城山から小堤城山と吉祥寺山の登山を楽しみます。

日 11月26日(土)午前9時30分～午後4時※雨天中止

因 小学生以上、先着20人

因 貯木場⇒森楽校⇒古城山⇒小堤城山（昼食）⇒吉祥寺山

持 山歩きの服装（長袖長ズボン、軽登山靴、帽子）、弁当、飲み物、タオル、手袋、雨具、杖（必要な場合）

¥無料

因 11月18日(金)まで

◆森づくり塾

里山の材料を使ってリースやツル篋を作ります。初めての人にはスタッフがお手伝いします。

日 12月3日(土)午前9時30分～午後2時※少雨決行

場 森楽校（大篠原）

因 小学生以上、先着20人

持 長袖長ズボン、帽子、弁当、飲み物、タオル、手袋、雨具、剪定バザミ、ビニール袋

¥100円（材料代）

因 11月25日(金)まで

ビッグレイク各種催し

場 野洲川歴史公園サッカー場

☎584-3366

◆守山ふるさと大使 村田和哉のサッカー教室

元Jリーガーの村田選手に直接サッカーを教えてもらおう!!

日 12月25日(日)開催予定

※詳細はホームページをご覧ください。



ホームページ

◆家族ふれあいスポーツデー

自然あふれるビッグレイクで、スポーツを楽しみましょう!

日 11月3日(祝)午後1時～4時（最終入場／午後3時30分）※雨天中止

因 どなたでも

※中学生以下は保護者同伴要

因 ボール遊び、ストラックアウト、グラウンド・ゴルフなど

持 運動靴

¥無料

因 当日会場で直接申し込み

※用具類の無料

貸し出しあり



国際協会 (YIFA) 各種催し

☎同協会 ☎586-3106、FAX586-3139

◆秋のハイキング ～希望が丘で紅葉狩り～

秋の希望が丘「源流を歩こうコース」おとめの滝・かえでの森まで交流ハイキングしませんか？

☐11月20日(日)午前10時～午後1時
場 市役所本館から希望が丘(約9km) ※帰りはバス利用

☎どなたでも、20人

持 昼食、飲み物、バス代

☎会員無料、非会員200円(保険代含む)

◆ワールドウォッチング 国際理解講演会「スーダン共和国」

草津市在住のラヤーン ハミドさんを講師にお迎えし、スーダンのお話をさせていただきます。

☐12月11日(日)午後2時～3時30分

場 コミセンやす研修室4

☎30人

☎多様性に満ちた国 スーダン

☎会員無料、非会員500円

野洲市シルバー 人材センター催し

◆健康体操教室

60歳からが勝負！シルバーの身体を変える「簡単エクササイズ」に参加しませんか。

☐11月30日(水)午後2時～4時

場 野洲図書館本館ホール

☎市内在住者で60歳以上の女性(同センター未加入者)、先着20人

☎体操指導／今江亮太さん(Body Make Lab. Re's代表)、同センター会員のシルバーでの体験談ほか
※ストレッチマットをプレゼント

☎無料

持 運動しやすい服装、運動靴、タオル、飲み物

☎11月7日(月)～18日(金)までに住所、氏名、電話番号を同センター本所 ☎586-2333、FAX586-0887

健康マラソン大会

皆様のご参加をお待ちしています。

☐12月4日(日)午前10時～

(受付／午前8時45分～、開会式／午前9時30分～) ※雨天決行
場 野洲川河川公園陸上競技場

☎市内在住・在勤・在学者

☎▽小学生男子2km▽小学生女子2km▽一般男子4.2km▽一般女子4.2km▽一般男女8.4km▽親子2km

※一般は中学生以上、親子は親子の合計タイムとし、子は小学生に限る。

☎100円/人(当日支払い)

☎11月18日(金)午後3時までに申込書をファクスで野洲市スポーツ協会事務局(北部合同庁舎2階) ☎・FAX589-3381

※申込書は事務局に設置しています。



合同企業説明会

滋賀県では、幅広い働き方を希望する人と正社員をめざす就職氷河期世代を対象とした企業説明会を開催します。運営は、しがジョブパークが行います。

☐11月2日(水)

①午前10時～午後0時30分

②午後1時30分～4時

場 クサツエストピアホテル

(草津市西大路町)

☎①短時間勤務・週数日勤務・リモート勤務・パート社員等、自分にあった働き方を希望する人(学生不可)

②35歳～54歳で正社員採用をめざす就職氷河期世代

☎無料

☎各開催日前日までにLINE公式アカウントからしがジョブパーク ☎080-3841-0301

※無料託児、無料駐車場あり



LINE公式アカウント

はじめての スマホ講習会

総務省のデジタル活用支援推進事業の採択を受け、野洲市と連携し事業を行います。

今回、スマホの基本的な使い方(電源の入れ方やボタンの操作方法)から、LINEやインターネットの使い方などを学べる講座を開催します。

少人数制で細やかな講座を受けることができます。

☐11月中旬～下旬

※詳細は市ホームページをご覧ください。

場 各コミセン

☎どなたでも、先着各回7人

☎無料

☎株HONKI ☎050-3317-1545

※問い合わせ番号[1018]を申し付けください。



★ お知らせ ★

歳末たすけあい募金 配分事業

歳末たすけあい募金を活用し、要保護世帯等支援事業と福祉施設等助成事業を実施します。

支給額等は歳末たすけあい募金配分検討委員会にて決定します。

☎▽要保護世帯等支援事業

生活に困窮しているひとり親世帯、高齢者のみ世帯、障がい者世帯、疾病等による要介護世帯等

▽福祉施設等助成事業

福祉施設(入所・通所に限る)および団体

※詳細はお問い合わせください。

☎11月15日(火)までに野洲市社会福祉協議会 ☎589-4683、FAX589-5783

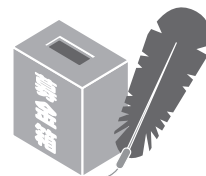



野セ…野洲市健康福祉センター **予約**…予約が必要です **予不要**…予約は不要です
母手…母子健康手帳持参 **健手**…健康手帳持参 **持物**…持ち物

母子健康手帳の交付

野セ 毎週(月)～(金) 8:30～17:15 (祝日、年末年始は除く)

母子健康手帳交付の際、保健師または助産師が母子保健サービスなどをご紹介し、現在の体調や今後の生活などについて相談に応じます。

持物 個人番号がわかるもの、
運転免許証等本人確認
ができるもの

※乳幼児健康診査受診時の注意点を必ず一読した上で
健診に来所いただくよう、ご協力をお願いします。
注意点は、右の画像を読み取りご確認ください。



※状況により健診の所要時間が長くなる可能性がありますのでご了承
ください。

乳 幼児健康診査

新型コロナウイルス感染症対策を講じた上で実施します。

●乳児健診 **持物** バスタオル、筆記用具

受付 / 13:15～14:15 **野セ**

対象年(月) 齢	実施日	対象児
4カ月児	11月24日(木)	R4.6.20～7.23生
10カ月児	11月16日(木)	R3.12.7～R4.1.13生

●幼児健診 **持物** バスタオル、筆記用具、ハンカチ

歯科健診がありますので歯をきれいにしてください。 **野セ**

対象年(月) 齢	実施日	受付	対象児
1歳6カ月児	11月10日(木)	13:15～ 14:15	R3.4.9～5.2生
	12月1日(木)		R3.5.3～24生
2歳6カ月児	11月17日(木)	9:15～ 10:00	R2.4.16～5.5生
3歳6カ月児	11月17日(木)	13:15～ 14:15	H31.4.24～R1.5.16生
	12月8日(木)		R1.5.17～6.7生

- ・2歳6カ月児健診にはフッ素塗布がありますので、幼児用歯ブラシを持ってきてください。
- ・3歳6カ月児健診には視力検査、聴力検査、尿検査(朝一番の尿を未使用の容器に入れ持参)があります。

※対象者には個別通知をしています。当日健診を受ける対象のお子さん・同伴者については、個別通知に同封の『体調チェックリスト』『問診票』をご記入の上、ご持参ください。

※おもちゃは出しません。

～次の場合には、健康推進課までご相談ください～

- ・実施日に来所できない場合の相談
- ・発育や発達の相談、育児への不安など相談希望の人

す こやか相談 (乳幼児個別相談)

母手 **予約**
持物 バスタオル

9:30～11:00 **野セ**

11月9日(水)	「あまりごはんを食べないけど、順調に大きくなっているのかな?」「離乳食がうまくすすまなくて…」「夜なかなか寝なくて…」など育児の困りごとはありませんか? ゆっくり時間をとってお話を伺います。
11月18日(金)	
11月30日(水)	

出 産準備教室

母手 **予約**
持物 筆記用具

10:00～12:00 **野セ**

11月11日(金)	助産師・保健師から妊娠中の過ごし方や出産準備、赤ちゃんのお風呂の入れ方(沐浴実習)などについて学ぶ教室です。
11月25日(金)	

☆お茶など水分補給できるものを
ご用意ください。



子宮頸がん(HPV) ワクチン

任意予防接種費用助成金(償還払い)のお知らせ

令和4年3月31日までに定期接種の対象年齢を過ぎて、任意(自費)でサーバリックスまたはガーダシルを接種した平成9年4月2日～平成17年4月1日の間に生まれた女子を対象に、助成金を交付します。

申請期限は令和7年3月31日までです。

詳細は市ホームページをご覧ください。



市ホームページ

■急患・急病のときの対応について

○こどもの救急

厚生労働省研究班社団法人日本小児科学会が監修しているホームページです。「こども救急」<http://kodomo-qq.jp>

○小児救急電話相談

病院へ行った方が良いか判断に迷った時に看護師のアドバイスを受けることができます。「短縮ダイヤル#8000番(プッシュ回線・携帯電話・公衆電話)」または ☎ 524-7856

【相談日】▽平日・土曜日/午後6時～翌日午前8時

▽日曜日、祝日、年末年始/午前9時～翌日午前8時

○医療ネット滋賀

今、診てもらえる医療機関を探せます。

電話自動音声案内 ☎ 553-3799

パソコン・携帯電話から検索 <http://www.shiga.iryo-navi.jp>

■日曜日や祝日の急診は

○湖南広域休日急病診療所

かぜやじんましん、子どもの軽度の発熱患者など、自力により受診可能な比較的軽い症状の場合は、二次救急・小児救急当番病院ではなく、かかりつけ医(開業医師)か、こちらの診療所を受診してください。

【所在地】栗東市大橋二丁目7番3号

〔済生会滋賀県病院前 ☎ 551-1599〕

【診療日時】日曜日、祝日、年末年始/午前10時～午後10時
(受付/午前9時30分～午後9時30分)

【診療科目】主に内科・小児科

※必ず、来院される前に電話で確認してから受診してください。

※患者・医療従事者双方の医療上の安全を守るため、当診療所ではインフルエンザや新型コロナウイルス等感染症の検査は実施していません。

※新型コロナウイルス感染症対策により各種健診等が中止・延期になる場合があります。予約不要の健診（検診）・事業は、事前にご確認ください。

妊産婦歯科相談

【母手】予約

【持物】歯ブラシ、筆記用具

9:30～11:00

【野セ】

11月18日(金) 妊娠中の歯の健康や出産後の歯を守る生活習慣まで、幅広く歯科衛生士に相談ができます。(希望者には、ブラッシング指導ができます。)



心とからだの健康相談

【予約】

あなたにあった心と体の生活習慣改善に向けて、個別で保健師、管理栄養士、精神保健福祉士等が相談を受けます。家族の相談もお受けします。実施日時等にご都合が合わない人はご相談ください。

受付 / 13:30～16:00

【野セ】

実施日	相談内容
11月4日(金)	・栄養相談、健診後の相談
11月11日(金)	・禁煙(卒煙)相談
11月18日(金)	・アルコール相談
11月25日(金)	・こころの相談
	・大腸がん検診便容器提出および配布



集団がん検診

【予約】

日程表	検診の種類	大腸	肺	胃	会場等
		便潜血検査	胸部X線検査 喀痰細胞診* (*一部の人のみ)	胃部X線 (バリウム)検査	
対象年齢		40歳以上	40歳以上	40歳以上	【受診料免除対象者】 生活保護世帯または住民税非課税世帯の人。 (受診日の2週間前までに健康推進課へ申請。 申請者と受診者が異なる場合は要印鑑) 【がん検診無料クーポン券】 令和4年4月1日現在、20歳の女性に子宮頸がん検診、40歳の女性に乳がん検診の無料クーポン券を5月末に送付しています。(今年度は集団検診での子宮頸がん検診、乳がん検診の実施はありません)
受診料	500円	胸部X線検査 1,000円 喀痰細胞診* 700円 ※50歳以上で喫煙指数が600以上の人のみ (喫煙年数×1日あたり喫煙本数)	1,000円		
受診間隔		年度に1回			
実施日	性別	受付時間: ○ 8:45～11:00			
11月29日(火)	女性	○	○	○	滋賀保健研究センター(永原664)
12月13日(火)	男性・女性	○	○	○	コミセンなかさと(西河原2366-1)
令和5年 1月10日(火)	男性・女性	○	○	○	滋賀保健研究センター(永原664)

新型コロナウイルス感染症対策(3密回避)のため、以下についてご協力をお願いします。

- 3密回避、検診時間の短縮のため、検診日により性別を分けて、例年より受付人数を減らしています。予約の受け付けは先着順となりますので、ご希望の人は早めに申し込みください。
- 申し込みされた人には、事前に体調チェックリストを送付します。記入して当日ご持参ください。チェックリストの回答内容によっては、当日会場への入室をお断りすることがありますのでご了承ください。また、当日受け付けでは検温と健康チェックを行います。発熱がみられる人や体調が悪い人はお帰りいただくこととなりますのでご了承ください。
- 感染症対策のため、なるべく検査衣を使用せず、ご自身の服で検査を受けていただけるよう、金具やボタンのない無地のTシャツや腰ゴムのズボン等を着用し来所ください。(肺がん・胃がん検診を受ける人)

※集団検診の予約をされた人には事前に集団検診を受診するにあたっての注意事項や持ち物に関する書類を送付いたします。必ず内容を確認した上で検診会場に来ていただきますようよろしくお願いいたします。

※集団検診以外に日時等の選択が可能な個別検診を実施していますので、個別検診での受診も検討ください。(詳細は「広報やす」4月号をご覧ください。)新型コロナウイルス感染症対策のため、実施状況が変更される場合がありますので、直接実施医療機関にお問い合わせの上、受診してください。

※50歳以上の人で検診対象者は、胃がん検診(胃内視鏡検査)を受けることができます。対象者チェックリストなど注意事項については市ホームページをご覧ください。市立野洲病院(☎587-4443)に直接お問い合わせください。

■救急診療(11月分)のお知らせ

◎次の当番表は、救急搬送患者および開業医師からの紹介等により、入院等が必要な重症患者等を診療する医療機関です。

◎比較的軽い症状の場合は、かかりつけ医(開業医師)か、湖南広域休日急病診療所を受診ください。

【診療時間】

▽土曜・日曜日、祝日、年末年始/午前9時～翌日午前9時

▽平日/午後6時～翌日午前9時

※必ず、来院される前に電話で確認してから受診してください。

※問い合わせ先(当番病院)

済済生会滋賀県病院 ☎552-1221 県立総合病院 ☎582-5031

守済生会守山市民病院 ☎582-5151 野市立野洲病院 ☎587-1332

淡淡海医療センター(旧草津総合病院) ☎563-8866

近江草津徳洲会病院 ☎567-3610

□湖南広域休日急病診療所(左記案内参照) ☎551-1599

		11月							★=祝日、振替休日					
		日	月	火	水	木	金	土						
二次救急 内科外科系				1	済	2	守	*3	淡	4	近	5	淡	
	6	済	7	県	8	済	9	守	10	淡	11	済	12	淡
	13	淡	14	野	15	済	16	守	17	淡	18	淡	19	済
	20	済	21	県	22	済	*23	守	24	淡	25	淡	26	済
	27	淡	28	野	29	済	30	守						
小児科				1	済	2	済	*3	済	4	済	5	済	
	6	済	7	済	8	済	9	済	10	済	11	済	12	済
	13	済	14	済	15	済	16	済	17	済	18	済	19	済
	20	済	21	済	22	済	*23	済	24	済	25	済	26	済
	27	済	28	済	29	済	30	済						

■子育て支援センター

※新型コロナウイルス感染症対策により事業等を変更させていただく場合があります。
最新情報は市ホームページをご覧ください。各支援センターにお問い合わせください。

★きたの子育て支援センター (きたの保育園内)

☎ 518 - 1866、FAX 587 - 6226

【わくわく遊び】(申し込み不要)

「秋を見つけに行こう」きたの保育園には自然がいっぱい。落ち葉や木の実を摘んだり花の匂いをかいだり虫を探したり…五感を使って外遊びを楽しみましょう。

【0歳児サロンありんこ】(6組、抽選あり、要申し込み)

▽11月25日(金) 14:00~15:00

対象…3~11カ月の乳幼児とその保護者

内容…「クリスマス飾りを作ろう」

持ち物…ありません。

申し込み…11月1日(火)~17日(木)

※申し込み多数の場合は抽選します。

【食事お悩み相談】(申し込み不要)



■子育て広場 (申し込み不要)

0歳からの在宅児(未就園)が親子で自由に遊べます。
月曜~金曜日 9:30~12:00、13:30~16:00

センター内、園庭で自由に遊べます。

※感染症対策のため、午前・午後とも来所者15組まで。

※11月の土曜開放日…12日、26日

併設の保育園で給食を作っている調理師が個別に相談を承ります。食事の事で聞きたいことや悩みがあれば、いつでも気軽にご相談ください。

■子育て相談 毎週月曜~金曜日 10:00~16:00

電話・個別相談も随時受け付けています。

■ブログやっています

「きたの子育て支援センター」→「メニュー」→「ブログ」で検索してみてください。

★あやめ子育て支援センター (あやめ保育所ふじ分園構)

☎・FAX 589 - 2928

■ミックスクラブ (申し込み不要)

※テーマや行事に沿った遊びをします。

※対象年齢は設けていませんのでぜひご参加ください。

【来年のカレンダーを作ろう!】

▽11月7日(月)~9日(水) 10:00~16:00

持ち物…のり、手拭きタオル

【かえっこバザー】

▽11月14日(月)~18日(金) 10:00~16:00 持ち物…手提げ袋

【11月の誕生会】



■フレンド広場 (申し込み不要)

0歳からの在宅児(未就園)が親子で自由に遊べます。
月曜~金曜日 10:00~16:00(ミックスクラブのない時間帯)

▽11月22日(火) 10:30~11:00

11月生まれの友だちをみんなで祝いましょう。

11月生まれでない友だちも参加していただけます。

■クリスマス会の予約が始まります。

▽12月9日(金)

申し込み…11月7日(月)~11日(金) 参加費…250円

■子育て相談 毎週月曜~金曜日 10:00~16:00

電話・個別相談も随時受け付けています。

★野洲市子育て支援センター (健康福祉センター3階)

☎ 518 - 0830、FAX 518 - 0831

■子育て支援講座および催し (要申し込み)

※来所または電話で申し込みください。

※申し込み多数の場合は抽選します。

【運動遊び】(20組、抽選あり)

▽11月7日(月) 10:30~11:30 (受付/10:00~)

対象…歩ける幼児とその保護者

持ち物…フェイスタオル

※受け付けは終了しました。

【ヨガ】(15組、抽選あり)

▽11月14日(月) 10:30~11:30 (受付/10:00~)

対象…保護者(子どもさんは預かります。)

申し込み…11月1日(火)~8日(火)

抽選確認…11月9日(水)~11日(金)

【ベビーマッサージ】(15組、抽選あり)

▽11月17日(木) 13:30~14:30 (受付/13:15~)

対象…2カ月からハイハイをする前の乳児とその保護者

持ち物…バスタオル、ベビーオイル

申し込み…11月7日(月)~11日(金)

抽選確認…11月14日(月)~16日(水)

【ミュージック・ケア】(20組、抽選あり)

▽11月21日(月) 10:30~11:30 (受付/10:00~)

対象…1歳4カ月以上の乳児とその保護者

申し込み…11月9日(水)~15日(火)



■にこにこ広場 (申し込み不要)

0歳からの在宅児(未就園)が親子で自由に遊べます。
月曜~水曜・金曜日 9:30~12:00、13:00~16:30

木曜日 9:30~12:00

※講座等に変更になる場合があります。詳しくは「にこにこだより」やホームページでご確認ください。

抽選確認…11月16日(水)~18日(金)

【11月の誕生会】

▽11月28日(月) 10:30~11:30 (受付/10:00~)

内容…11月生まれ誕生会、お楽しみ、簡単製作

申し込み…11月7日(月)~18日(金)

※誕生月にかかわらずどなたでも参加できます。

【12月上旬の予定】

【リズム遊び】(20組、抽選あり)

▽12月5日(月) 10:30~11:30 (受付/10:00~)

対象…10カ月以上の乳児とその保護者

申し込み…11月22日(火)~29日(火)

抽選確認…11月30日(水)~12月2日(金)

【ミュージック・ケア】

▽12月12日(月) 10:30~11:30 (受付/10:00~)

対象…1歳4カ月未満の乳児とその保護者

申し込み…11月30日(水)~12月6日(火)

抽選確認…12月7日(水)~9日(金)

■子育て相談 毎週月曜~金曜日 9:30~16:30

電話・個別相談も随時受け付けています。

「発達支援センター通信」

◆発達支援センター

☎ 587 - 0033、FAX 587 - 2004



「発達障がいとそれを支える家族」

発達障がいのある人はさまざまな特性があることが知られています。集団行動よりも一人で過ごすことを好んだり、変化が不安で一定のパターンが安心できる、興味関心の幅が狭く深いなどです。発達障がいは生まれつきみられる脳の働き方の違いにより、行動面や社会性に特徴があると言われていています。社会と関わりを持ち始める1歳代ごろからその特徴が明確になってくる場合が多く、最初は家庭での対応が主になります。

発達障がいのある人の中には「共感的な振る舞いがしにくい」「相互的なコミュニケーションが取りにくい」などの特性を持つ人があり、それに対応する家族は感情や情動、関心といった「気持ちの通じ合い」を感じにくい状況で子育てをすることとなります。小さい子どもと関わる時には、大人同士よりもコミュニケーションにおいてはコツが必要になりますが、さらなる工夫が必要となります。

人間関係において、自分の気持ちが相手に通じにくいということは苦しいことです。「自分の気持ちを相手に分かってほしい」という気持ちは誰にでもあるからです。発達障がいのある人のご家族はこのような困難さを日々感じています。「介護疲れ」という言葉があるように、発達障がいに関わる人も自身が疲れ果ててしまい、中には体調を崩してしまう場合もあります。こうなると、ますますご本人への支援ができにくくなってしまいます。

また、世間からは「子どもは〇〇で当然」「親とは△△であるべき」などのステレオタイプな視線を受ける場合もあり、その困難さを周囲に分かってもらえないつらさを抱えている人も多いのです。当然のことながら、障がいがあるご本人は脳の働きからそのような行動になるだけで、周囲を困らせようとしているわけではありません。発達障がいに関しては、少しずつ理解が広がっていますが、その周囲の人への影響についてはまだあまり知られていないのではないのでしょうか。

一見ごくありふれた家庭に見える中にも、このような悩みを抱えている人がいるかもしれません。その対応は一言で語れるものではありませんが、このようなことがあるかもしれないと心に留めている人が増えるだけで、抱える困難さは軽減されるのかもしれません。

ものをいかす交換銀行

斡旋対象…市内在住者（古物商は除く）

問い合わせ…環境課 ☎587-6003、FAX 587-3834

受付時間…月曜～金曜日（祝日は除く）午前8時30分～午後5時15分

※11月1日(火)～受付（抽選・先着順）

受付開始時の混雑を解消するため、開始から一定期間内の受け付けを抽選方式で実施します。その後は先着順で受け付けします。

なお、抽選は市職員が実施し、交渉順位を決定します。

【抽選受付期間】 11月1日(火)～7日(月) 午後3時
(抽選日:7日(月) 午後4時～)

【先着受付期間】 11月7日(月) 午後3時～30日(水)

★印は今月号からの掲載分です。

※掲載中の物品は、10月14日現在のものです。

※1月号の掲載依頼は、11月18日(金)まで

(編集の都合により掲載できない場合があります。)

譲ります

番号	品名	使用状況	希望価格
102	ゴルフクラブ(W1(M,L用各1)、3、4、5)	中古	相談
103	ゴルフクラブ(クインシー(L用、種類あり)、パター(T型))	中古	相談
104	ゴルフクラブ(ウイilson、軟鉄製(種類あり))	中古	相談
105	マッサージチェア(黒、レザー)	中古	相談
106	フォームローラー	中古	100円
113	ベッド(セミダブル)	中古	無料
115	ホットカーペットカバー(一畳用、カバー付)	中古	無料
116	七五三着物、帯(3才用)	中古	無料
118	足湯器(電気式)	中古	無料
119	ベビーカー(B型、黒色)	中古	無料
120	ベビーゲート(突っ張り棒タイプ)	中古	無料
122	マッサージチェア	中古	1,000円
123	キャリーバッグ(横40×高さ50cm、黒色)	未使用	1,000円
124	★ペットキャリーケース(48×30×29cm)	中古	無料
125	★電子オルガン(木目)	中古	無料
126	★ポケモンぬりえ(1枚だけ塗ってある)	中古	無料
127	★すみっコぐらしどこでもポッケ(少し汚れあり)	中古	無料
128	★植木鉢(30コ)	中古	無料
129	★ベビーベッド	中古	無料
130	★整理ダンス(86×131×44cm、6段)	中古	無料
131	★電気ストーブ(遠赤外線タイプ)	中古	無料
132	★電気毛布(2台)	中古	無料
133	★ガスストーブ(都市ガス用)	中古	相談
134	★革靴(紳士用、25cm、茶色)	未使用	相談
135	★砂遊びグッズ (バケツ・スコップ等、プラスチック製)	中古	無料

譲ってください

番号	品名	希望価格
168	ベッド(セミダブル～ダブル)	無料
169	テレビ台(130×50cm)	無料
172	大人用三輪車(できれば電動)	無料
173	自転車	無料
174	自転車(25インチ)	無料
175	三輪自転車	無料
176	ベビーベッド(70×120cm)	1,000円まで
177	★車いす	相談
178	★歩行器(リハビリ用)	相談
179	★ラジコンカー	相談
180	★ベビーカー(双子用)	相談
181	★バスケットゴール(家庭用)	2,000円まで

毎月第4土曜は
廃食油回収の日

11月26日 午前10時～正午

回収場所：市役所別館横電話ボックス付近 回収物：廃食油、牛乳パック、アルミ缶
問環境課 ☎ 587 - 6003、環境基本計画推進会議「エコ資源部会」増村 ☎ 586 - 1441



野洲図書館 ☎586-0218・Fax587-5976
URL <https://www.lics-saas.nexs-service.jp/yasu/>

開館時間
本館＝午前10時～午後6時
中主分館＝午前10時～午後5時15分

■11月の行事

▽おはなしの森／6日(日)、13日(日)、20日(日)、
27日(日)午前10時30分～(受付／午前10時～)
▽ちっちゃなおはなしの森／10日(木)午前
11時～(受付／午前10時45分～)



どちらも本館で開催、当日先着4組まで。

※新型コロナウイルス感染症対策により行事が中止になる場合があります。最新の情報は、お問い合わせいただくか、図書館ホームページをご確認ください。

■「図書館の本を見て作りました！」展

本には創作のアイデアが詰まっています。本を見て制作した作品を募集し、応募作品を本と一緒に展示します。(応募受け付けは終了しました。)

展示期間…11月下旬～12月

■11月の休館日 毎週月曜日、3日(祝)、23日(祝)

■新着図書から

『戦争日記』 オリガ・グレベンニク／著
奈倉 有里／ロシア語監修
渡辺 麻土香、チョン ソウン／訳
河出書房新社



子どもたちの腕に名前と生年月日、連絡先を書いた。万が一、死んでしまっても、身元が分かるように…。ロシアによるウクライナへの軍事侵攻が始まってから地下生活をへて国外に脱出するまでの実体験を、文章と絵で綴った日記。

■その他の新着図書

▼オシント新時代 ルボ・情報戦争▼アタッチメントがわかる本▼自治体クラウドファンディング▼入管問題とは何か▼カモフラージュ▼みんなで考える地球環境Q&A145▼農協の闇▼「サボる」防災で、生きる キャンプで楽しく学ぶ、災害に備える力▼翻訳、一期一会▼晴明変生▼エフィラは泳ぎ出せない▼この星で生きる理由▼木の十字架▼光を灯す男たち▼忘れたとは言わせない

※図書館はさまざまな分野の雑誌を所蔵しています。(本館：約190タイトル、中主分館：12タイトル) 最新号以外は貸し出しができません。最新号も予約できます。



「広報やす」に掲載する 広告を募集します！

掲載時期 令和5年1月号～4月号

掲載料 1枠1月当たり10,000円

※詳細は「広報やす」11ページおよび

市ホームページに掲載しています。



市ホームページ

問い合わせ…広報秘書課 ☎587-6037、FAX586-2200

広告欄 内容に関する一切の責任は、広告主に帰属します。

消費生活 シリーズ

【問い合わせ】
消費生活センター
☎587-6063
FAX586-3677

誰でも簡単に稼げる!? 悪質な副業サイトに注意

【事例】

スマホでSNSを見ていると「簡単に稼げる」「短時間で高収入」という広告が出てきて興味をもった。副業を始めるためにガイドブックを購入するよう案内され購入したところ、無料通話アプリの登録を求められ、そのアプリの会話で仕事の説明をするので電話予約するよう言われ予約した。電話の際に、収入を得るためには高額なサポートプランの購入が必要と勧められ、絶対に収入が得られるからと言われ50万円のプランをクレジットカードで購入した。

しかし、サポートどおりにしても収入を得ることはできず、騙されたと思い解約・返金を求めたが対応してくれない。



【アドバイス】

インターネット広告で副業や投資などの「儲け話」を目にして、結果的に高額な初期費用を支払ってしまった、といった相談が増えています。

また、支払うためのお金をクレジットカードで小分けにして支払わせたり、消費者金融で借金させたりと、口巧みに誘導してくるケースもあります。

特に以下のような広告や勧誘のある場合には注意が必要です。

- 具体的な仕事内容を一切明らかにせず「簡単に」「高収入」といった話ばかりが目立っている。
- 「ガイドブック」や「マニュアル」と称して情報商材を売りつけようとする。
- 最初の広告や勧誘にはなかった初期費用を後から出してくる。

スマホ一つで申し込みや作業ができるネット上の副業は、被害にあっていることが周りから分かりにくく、気付いた時には多額の負債を抱えてしまう場合もあります。

また、一度支払ってしまうと、取り返すことはとても難しくなります。甘い言葉に騙されることなく、申し込む前に家族や友人など第三者に相談し、冷静に考える時間を作ることも大切です。

トラブルに巻き込まれたり、困ったことが起きたら野洲市消費生活センターにご相談ください。

まちがど情報 ネット

サークル活動などの会員募集や催し物などの情報コーナーです。

※新型コロナウイルス感染症対策により各種事業やイベント等が中止・延期になる場合があります。参加される人はマスクの着用等にご協力ください。

催し物

●大人のための 絵本と音楽のコンサート

☐11月6日(日)午後1時30分～
(開場/午後1時～)

☀野洲図書館本館ホール

☎どなたでも

※当日受け付け、幼児同伴可

☒絵本よみ語りの会トッポンチーノ、月ノいずみによるにじ、枯葉、琵琶湖周航の歌 など

☒無料

※お帰りの際、運営費の寄付をほんの少しいただくと幸いです。

☎野洲市音楽のあるまちづくり実行委員会主宰・青木☎090-3262-5421

●童子川ボランティア清掃

市内の河川清掃を地域の皆さんと協働で定期的に行っています。どなたでも参加できます。

☐11月9日(水)午前9時～11時ごろ
※雨天時14日(月)

(童子川法寺橋集合(5台程度駐車可))

☀五ノ里地先の法寺橋周辺

☒軍手、川の中で作業される人は長めの長靴

※ゴミ袋、ゴミバサミなどは主催者にて準備します。

☎フィールドワークやす・熊本☎090-9010-5802



●第40回さらさら寄席

☐11月12日(土)午後1時30分～

☀野洲文化小劇場

☒近江落語会などが出演します。

☒無料

※シライシアター野洲で配布している入場券が必要です。

☎近江落語会・荒川

☎090-3466-6629

●第47回和田部落解放 文化のつどい

テーマは「いのち・愛・人権」です。同和問題を自らの問題としてとらえ、あらゆる差別をなくす仲間の輪を広げていきましょう。

☐11月13日(日)午前9時30分～正午
☀人権センター

☒▽記念講演「人の世に熱あれ人間に光あれ滋賀県水平社・宝木水平社のころ」/武田一夫さん(郷土史家)

▽啓発展示

(11月18日(金)午後4時まで)

☎和田部落解放文化のつどい実行委員会事務局・山本

☎090-4642-5383

●こどもの発達のための ミュージック・ケア

にぎにぎクラブは、発達に少し心配なところがあるお子さんとご家族が対象です。音楽の力を利用して楽しく発達のお手伝いをします。

☐隔週金曜日午後4時～5時

☀びわこ学園医療福祉センター野洲地域交流棟 他

☎2歳児～5歳児とその家族、15組程度

☒初回体験無料、2回目から500円/1家族

☎☎ミュージック・ケア滋賀研究会びわこ代表・堤

Eメールmcserika_t@yahoo.co.jp

※携帯の人は返信が届くようにしてください。



LINE 公式アカウント

●中ノ池川・祇王井川清掃

蛍が舞い、カワセミが飛び、ビワマスの遡上が観られる自然豊かな野洲市民の川を清掃しませんか。朝の運動にもなり、どなたでも参加できます。

☐毎月第4土曜日

午前7時30分～8時30分ごろ
(生和神社(富波乙)前集合)

☀中ノ池川、祇王井川

☒長靴または胴長靴、ゴム手袋、飲み物、タオル

☎☎政本☎090-7097-1964

募集

●ル・プレソワール団員募集

9月に10周年記念コンサートが終わり、またいろいろな曲を楽しく歌っていきます。講師はクスヨさん(シャンソン歌手)、ピアノは尾崎和美さんです。

ぜひ一緒に!

☐第1・第3水曜日午前10時～正午
☀コミセンやす研修室4

☎☎大野☎090-8656-2901

●かけっこ教室・ 大人ランニング教室会員募集

☐①かけっこ教室/原則第3日曜日午前9時30分～11時ごろ

②大人ランニング教室/原則第2日曜日午後2時～4時ごろ

☀野洲川河川公園

☎①幼稚園年長～小学3年生

②初心者から経験者まで どなたでも

☒¥1,000円/回

☒①ミニハードルラダーを使った基礎練習やおいかけっこリレーなどの遊び

②ドリル練習や補強トレーニング、インターバルなど専門的な長距離トレーニングや個別アドバイス

☎☎和田☎090-8546-6648、

Eメールshiga.akirun@gmail.com



LINE 公式アカウント



SPORTS

野洲市総合体育館 ☎587-3477・Fax587-3276
野洲市中主B & G 海洋センター・野洲市市民
グラウンド ☎589-5100・Fax589-5525

■大規模改修工事に伴う場所別貸館停止(予定)のお知らせ

園圃総合体育館

- 大アリーナ(ランニングロード含む)
/令和5年6月30日(金)まで
- 会議室 /12月1日(木)~令和5年6月30日(金)
- 小アリーナ、柔剣道場、控室、トレーニング室
/令和5年3月1日(水)~6月30日(金)

※貸館停止期間中も窓口業務は通常どおり行っています。
※詳細および事業や教室の開催の有無などはホームページをご確認ください。
<http://yasu-bs.jp>

■受講生募集中! 園圃中主B & G 海洋センター

- ※募集内容は一般・若干名
- 太極拳教室 剣コース 毎週木曜日 10:00~11:30
 - シェイプアップエアロ 毎週金曜日 19:15~20:30
- 11月の休館日: 7日(月)、14日(月)、21日(月)、28日(月)

総合型地域スポーツクラブ

●YASU ほほえみクラブ 事務局/野洲川河川公園内
事務局/☎587-4280、FAX586-1933 (月曜日は休み)
ホームページ「YASU ほほえみクラブ」[検索](#)
野洲川河川公園/☎586-0800、FAX586-1933 (月曜日は休み)

- ◆ほほえみ健康スポーツ大学...11月1日・15日いずれも火曜日
13:00~15:00/場所...総合体育館/対象...60歳以上/体験可
 - ◆太極柔力球...11月11日・25日いずれも金曜日 10:00~11:00/
場所...総合体育館/対象...どなたでも/体験可
 - ◆ヤングバレーボール...11月4日・11日・25日いずれも金曜日
18:00~21:00/場所...中主小学校体育館/対象...小・中学生/体験可
 - ◆エンジョイ剣道...11月9日・16日いずれも水曜日
19:00~21:00/場所...▽9日/野洲北中学校
体育館▽16日/祇王小学校体育館/対象...どなた
でも/体験可
- ※倦怠感や熱等の症状がある場合は参加を控えてください。



●さざなみスポーツクラブ 事務局/野洲市北部合同庁舎2階
☎・FAX532-4968 (火曜~金曜日9:00~17:00、土曜日9:00~12:00)

愛宕山ハイキング&

水尾の里で柚子風呂と鶏すきを味わう

- 日 時...12月3日(土) 6:50集合~19:00ごろ解散 (JR野洲駅集合)
対 象...先着25人
内 容...清滝⇒愛宕神社⇒水尾の別れ⇒水尾荘
ハイキングは約5時間です。水尾荘で柚子風呂を楽しみ、鶏すきを味わいます。JRやバスで移動します。
参加費...会員500円、会員外1,000円
(保険代含む)
柚子風呂・食事代5,800円
(交通費別途要)
申し込み...参加費、柚子風呂・食事代を添えて事務局まで



シライシアター野洲 ☎587-1950 Fax 586-1563

※各公演のチケット発売初日は電話予約のみ(10:00~座席選択不可) 発売日の翌日以降は窓口販売もしています。(座席選択可)

世良公則 アコースティックソライブ 進る2023
~生きるチカラが此处にある~

2023/3/4/土 全席指定 一般6,500円

15:00開演(14:30開場) ※未就学児入場不可
市民先行発売 11月18日(金) 一般発売 11月25日(金)
※市民先行発売は購入枚数分の証明要 枚数制限 発売初日1人4枚まで

南こうせつ コンサートツアー2023
~夜明けの風~

2023/1/29/日 全席指定 一般7,000円 ※当日500円増

16:30開演(16:00開場) ※未就学児入場不可
市民先行発売 11月18日(金) 一般発売 11月27日(日)
※市民先行発売は購入枚数分の証明要 枚数制限 発売初日1人4枚まで

水森かおりコンサート2023

2023/2/9/木 全席指定 発売中 S席 6,600円 A席 5,500円

1回目12:30開演(12:00開場) 2回目16:30開演(16:00開場)
※未就学児入場不可

やすらぎシネマ21
ぼけますから、よろしくお願ひします。
~おかえりお母さん~

2023/1/28/土 全席指定 発売中 前売1,000円 ※当日200円増

1回目10:30開演(10:00開場) 2回目14:00開演(13:30開場)
※未就学児入場不可
2018年に動員20万人を超える大ヒット!日本中を深い感動で包んだあの物語には続きがあった。母が認知症になっても、父は変わらぬ愛を注ぐ。結婚生活60年を過ぎた90代夫婦の生きる道。

秋川雅史 千の風になってコンサート
~聴いてよく分かるクラシック3~

2023/1/21/土 全席指定 発売中 一般4,500円

17:00開演(16:30開場) ※未就学児入場不可

京都フィルハーモニー室内合奏団
クリスマスコンサート

12/24/土 全席指定 発売中 大人 2,000円(中学生以上) 子ども 1,000円(2歳~小学生) ベア券 2,500円(大人+子ども)

14:00開演(13:15開場)
※2歳未満のお子さんは膝上無料(席が必要な場合はチケット要)
0歳の赤ちゃんから入場可能!家族そろって楽しめるファミリーコンサート。

桂文珍独演会

12/10/土 全席指定 発売中 前売4,500円 ※当日500円増

14:00開演(13:15開場) ※未就学児入場不可

野洲ミュージックフェスティバル2022

11/20/日 自由席 入場無料 ※要整理券

14:00開演(13:15開場)
《出演》野洲吹奏楽団、野洲吹奏楽団ジュニアバンド、野洲中学校吹奏楽部
特別演奏: 近江高校吹奏楽部

※開催の有無や詳細はホールにお問い合わせください。(9:00~17:00)

■11月の休館日: 7日(月)、14日(月)、21日(月)、28日(月)