

2月



やす

YASU

令和4（2022）年

No.209



祝！
522人の新成人



今月の主な内容

- 暮らしの情報 … 2
- 市県民税・確定申告 … 6
- けいじばん …23
- 健康推進課だより …24
- まちかど情報ネット …29

市民病院整備事業に関するご報告

市民病院整備事業については、昨年5月に野洲駅前Bブロックでの整備方針を表明し準備を進めてきました。1月22日および27日には、市民説明会を開催し、進捗状況等をお知らせする予定でしたが、「広報やす」1月号号外でもお知らせしたとおり中止させていただきました。改めてお詫び申し上げます。

これまでの市議会審議等において、Aブロックを病院整備地とする決議の可決や、Bブロックも含めた駅前での複合商業施設整備の要望などさまざまなご意見があり、市議会においてはBブロックでの病院整備に反対のご意見が多いと思われる状況です。

そうしたことから、現時点のBブロックでの病院整備の見通しは、非常に不透明であると言わざるを得ず、この状況では市政の混迷につながることを危惧しています。

早期の病院整備が求められる中ではありますが、何が市にとって最善なのか、今一度熟考する時間をいただき、その上で適切に判断してまいります。

市民の皆さんには、ご理解をいただきますようよろしくお願いいたします。

野洲市長 栢木 進

行財政改革推進プラン(案) に対する意見募集

現在進めています行財政改革の取り組みについて、市民説明会を開催し、皆さんからご意見をいただく予定でした。

しかし、新型コロナウイルス感染症拡大により中止したことから、取り組み状況をまとめた推進プラン(案)に対する意見を募集します。

詳細は市ホームページをご覧ください。

問い合わせ…行財政改革推進室 ☎587-6039、FAX586-2200

第3次野洲市農業振興計画(案)に対する意見募集

市では、農業者が輝き、次世代へ持続可能な進化をし続ける農業となるよう、「野洲市農業振興計画」を策定し、取り組んでいます。この計画が策定から5年が経過することから、この間の情勢の変化や現計画の進捗状況を評価して、現在、計画の改訂を進めています。

計画の内容をより良いものにするため、この計画(案)に関して、広く周知し皆さんの意見を募集します。

閲覧期間…2月1日(火)～22日(火)

※各閲覧施設の執務時間内に限る

閲覧場所…農林水産課、本館情報公開コーナー、市民サービスセンター、野洲図書館、各コミュニティセンター、人権センター、市民交流センター

※市ホームページでも閲覧可

※コミュニティセンターぎおうは改修工事のため、他の閲覧場所または市ホームページをご覧ください。なお、17日(火)以降は閲覧できません。

意見の提出・問い合わせ…閲覧期間内に住所、氏名、電話番号、意見(様式自由)を記入の上、郵送、ファクス、Eメールまたは持参のいずれかで農林水産課(〒520-2395野洲市小篠原2100番地1) ☎587-6004、FAX587-3834、Eメールnourinsuisan@city.yasu.lg.jp

※提出されたご意見は、参考とさせていただきますが、個別の回答は行いませんのでご了承ください。後日、市ホームページ等でご意見に対する回答を掲載します。

～おもいやりの心で
みんなでつながろう
やすまるの輪～

第14回やすまる広場2022
参加団体(個人)を募集!!

6月5日(日)開催予定の「やすまる広場」に参加する団体・個人(市内に限る)を募集しています。

パネルを展示する団体も募集しています。

「やすまる広場」とは、市民の知恵と力を集めて開催する手作りのお祭りです。市民団体、サークル等による活動発表や交流、体験など「親子で楽しめるイベント」が盛りだくさん!日ごろの活動などを紹介してみませんか?

※参加していただける場合は、運営協力もお願いしています。

※イベント概要は「広報やす」5月号に掲載します。

申し込み・問い合わせ…

2月28日(月)までにやすまる広場実行委員会(市民サービスセンター内)

☎589-6430、FAX589-6438、Eメール
madoguti@city.yasu.lg.jp

野洲市明るい選挙推進協議会
委員を公募します

野洲市選挙管理委員会では、明るくきれいな選挙の推進と政治や選挙に関する関心を高めることを目的として、野洲市明るい選挙推進協議会委員を募集します。

任期…令和4年4月1日～1年間 ※再任可

募集人数…12人

応募資格…選挙権を有する市内在住者

活動内容…●年間数回開催される協議会の会議に出席し、明るい選挙運動の有効で適切な企画等について協議していただきます。

●任期中に選挙があった場合には、期日前投票立会人など選挙事務に協力していただきます。

応募・問い合わせ…3月11日(金)までに住所、氏名、電話番号を記入の上、郵送、ファクス、Eメールまたは持参のいずれかで野洲市選挙管理委員会事務局(総務課内)(〒520-2395野洲市小篠原2100番地1)

☎587-6038、FAX587-4033、Eメール
soumu@city.yasu.lg.jp

※応募多数の場合、抽選を行います。

コミュニティバス
「おのりやす」の
広告を募集!

野洲市コミュニティバスの車体側面に広告掲載を希望される場合は、市ホームページに詳細を掲載しますのでご覧ください。

問い合わせ…協働推進課☎587-6043、FAX587-4033



▲小型バス



▲ワゴン車両

小規模多機能型居宅介護の
整備事業者を再公募します

第8期(令和3年度～5年度)介護保険事業計画に基づき、小規模多機能型居宅介護の整備事業者を令和3年11月1日～30日に公募しましたが、応募がありませんでしたので、再度、開設事業者を公募します。

募集施設…小規模多機能型居宅介護・介護予防小規模多機能型居宅介護

整備施設…1カ所、29人以下(市内全域)

市公有財産の貸し付け…

希望する事業者には「(旧)中主ふれあいセンター」の一部を貸し付けます。(本市規程の条件による)

開設時期…令和5年4月(整備年度/令和4年度)

選定方法…提出書類、プレゼンテーション

公募期間…2月1日(火)～14日(月)

※募集要項等詳しくは市ホームページをご確認ください。提出書類は持参してください。

応募・問い合わせ…介護保険課

☎587-6074、FAX586-2176

■健康推進課(野洲市健康福祉センター) ☎588-1788 (下記のとおり)

- (共通) 資ワード・エクセルの操作ができる人 普自
- ▽【保健師(保健予防業務・母子保健業務)】1人 締2/16・選2/17 資保健師免許 報200,880円/月 勤時8:30~17:15 週4日勤務
 - ▽【保健師(保健予防業務・母子保健業務)】1人 締2/16・選2/17 資保健師免許 報1,461円/時 勤時9:00~17:00 週5日勤務
※再度の任用なし
 - ▽【看護師(保健予防業務・母子保健業務)】1人 締2/16・選2/17 資看護師免許 報1,461円/時 勤時1出勤4時間単位 月5日程度勤務
 - ▽【管理栄養士(栄養指導業務)】1人 締2/14・選2/15 資管理栄養士免許 報1,461円/時 勤時8:30~17:15 週3日勤務
 - ▽【管理栄養士(栄養指導業務)】若干名 締2/14・選2/15 資管理栄養士免許 報1,461円/時 勤時1出勤3~4時間単位 月2日程度勤務
 - ▽【一般事務(成人保健業務)】1人 締2/14・選2/15 報116,880円/月 勤時8:30~17:15 週4日勤務

■都市計画課☎587-6324 締3/9・選3/10

- ▽【屋外広告物指導事務員】1人 資ワード・エクセルの操作ができる人 普自 報147,406円/月 勤時9:00~16:00 週5日勤務
※再度の任用なし

■野洲クリーンセンター☎588-0568 締2/10・選2/15

- ▽【展開検査指導員(展開検査現地指導)】1人 資エクセル・アクセスの操作ができる人 報141,058円/月 勤時9:00~16:00 (月)~(土)のうち、週5日勤務および県下一斉清掃日(日)8:30~14:00 勤場野洲クリーンセンター
- ▽【施設管理員(軽作業・受付)】1人 資ワード・エクセルの操作ができる人 普自 報942円/時 勤時8:30~17:15 (水)~(月)のうち、(土)・(日)を含む週4日勤務 勤場蓮池の里第二処分場
※雇用期間は4/1~9/30

■上下水道課☎589-6432 締2/10・選2/14

- ▽【一般事務】1人 資ワード・エクセルの操作ができる人 普自 報131,961円/月 勤時9:00~17:00 週5日勤務

■学校教育課☎587-6017 締・選(下記のとおり)

- ▽【医療的ケア支援員】1人(2人程度が1組での申し込み可) 締2/24・選2/25 資看護師免許 報1,406円/時 勤時8:20~15:05 週5日勤務 勤場中主小学校
- ▽【特別支援教育コーディネーター加配指導員】2人 締2/28・選3/1 資小学校教員免許 報1,512円/時 勤時篠原小学校8:40~15:25または北野小学校8:20~15:05 週5日勤務 勤場篠原小学校または北野小学校
- ▽【学校教育支援員】6人 締3/10・選3/11 報1,261円/時 勤時8:15~15:40のうち、6時間※詳細な勤務時間は配属校により異なります。 週5日勤務 勤場市内小・中学校
- ▽【給食配膳員】2人 締2/25・選2/28 報942円/時 勤時10:00~15:00のうち、5時間(30分休憩) 週5日勤務 勤場野洲小学校または北野小学校
- ▽【用務員補助員】1人 締3/4・選3/7 報942円/時 勤時7:00~9:00および17:00~19:00 週5勤務 勤場中主中学校
- ▽【学校用務員】1人 締3/3・選3/4 普自 給146,100円/月 勤時7:15~16:00(1時間休憩) 勤場中主中学校
※再度の任用なし
- ▽【外国人児童生徒日本語指導支援員(中国語)】1人 締2/28・選3/1 報1,261円/時 勤時8:20~12:20 週5勤務 勤場中主小学校

■ふれあい教育相談センター☎587-6925 締2/14・選2/15

- ▽【こころの教育相談カウンセラー】1人 資公認心理師、臨床心理士、臨床発達心理士、学校心理士のいずれかの資格を有し、小・中学生を対象にした教育相談の経験がある人、ワード・エクセルの操作ができる人 報2,167円/時 勤時10:15~17:15 週4日勤務
※前倒し採用の可能性あり

■スポーツ施設管理室☎587-3477 締2/17・選2/18

- ▽【施設管理員】2人 資ワード・エクセルの操作ができる人 普自 給174,400円/月 勤時①8:30~17:15②12:45~21:30 施設ごとのシフト制、(土)・(日)・(祝)の勤務あり 勤場総合体育館、中主B&G海洋センター
※再度の任用なし

■学校給食センター☎589-1011 締2/14・選2/16

- ▽【調理師】1人 資調理師免許を有し、かつ調理業務の経験がある人 報175,135円/月 勤時8:15~16:15 週5日勤務
※前倒し採用の可能性あり

(以下4職種作業員共通) 学校給食が実施されない夏休み等は勤務なし ただし、研修等の特別な事情がある場合は出勤あり

- ※再度の任用なし
- ▽【調理補助・洗濯・食器等洗浄作業員】3人 報1,008円/時 勤時8:15~15:45 週5日勤務
- ▽【調理補助・洗濯作業員】3人 報1,008円/時 勤時8:15~12:15 週5日勤務
- ▽【食器等洗浄・洗濯等作業員】3人 報1,008円/時 勤時13:00~17:00 週5日勤務
- ▽【調理補助・洗濯・食器等洗浄・清掃作業員】3人 報1,008円/時 勤時①8:15~12:15 ②8:15~15:45 ③13:00~15:45のいずれか 週14時間勤務

■歴史民俗博物館☎587-4410 締2/20・選2/22

- ▽【市史専門調査員】1人 選法面接、作文、実技試験(古文書の解読) 資大学で歴史学または民俗学を専攻し、近世文書の解読ができる学芸員資格を有する人 報173,600円/月 勤時9:15~17:15 (火)~(日)のうち、週5日シフト制勤務

■市立野洲病院☎587-5528 締2/21・選2/24

- ▽【作業療法士】1人 資作業療法士免許 報1,400円/時 勤時8:30~17:00の間で応相談 週3日以上勤務
- ▽【言語聴覚士】1人 資言語聴覚士免許 給210,000円/月 勤時8:30~17:00 週5日勤務
- ▽【言語聴覚士】1人 資言語聴覚士免許 報1,400円/時 勤時9:00~16:00 週3日勤務または9:30~15:00 週4日勤務
- ▽【ナースアシスタント】3人 報950円/時 勤時9:00~13:00 週4日以上勤務
- ▽【ナースアシスタント(早出・遅出)】3人 報950円/時 勤時6:45~10:30または16:15~20:00 週4日以上勤務
- ▽【ナースアシスタント(夜勤専従)】3人 給142,500円/月 別途手当支給 勤時16:30~1:00または0:30~9:00(通し勤務可能)
- ▽【ナースアシスタント(学生限定)】3人 報950円/時 勤時6:45~15:15、8:30~17:00、11:30~20:00 週1~2日程度勤務



令和4年度 会計年度任用職員募集!

- ★雇用期間…令和4年4月1日～令和5年3月31日
(再度の任用の可能性あり 最大4回)
※一部再度の任用の可能性なし
- ★通勤手当…月額職員/正規採用職員に準じる
時給職員/日額150円(2km以上10km未満)、
日額250円(10km以上20km未満)、
日額350円(20km以上)
- ★週30時間以上勤務のある場合、期末手当の支給あり
- ★採用人数は予定です。
- ★各資格・免許は令和4年3月末取得見込者含む
- ★選考方法は原則、面接、作文
- ★選考日は、写真付き履歴書、資格(免許)等の写しを提出
- ★詳しくは各課申し込み先へお問い合わせください。
また、重複申し込みされる場合は、各課へ申し出てください。

締…申込締切日、選…選考日、選法…選考方法、資…資格等、
普自…普通自動車免許保有者、報…時給職員・月額職員(パート
タイム)、給…月額職員(フルタイム)、勤時…勤務日時、勤
場…勤務場所

■人事課☎587-6088 締2/22・選2/24

- ▽【一般事務】若干名 資ワード・エクセルの操作ができる人 報131,961円/月 勤時9:00~17:00 週5日勤務
勤場配属課未定

■税務課☎587-6040 締2/10・選2/15

- ▽【一般事務(窓口業務)】1人 資ワード・エクセルの操作ができる人 報942円/時 勤時9:00~17:00 週5日勤務
※雇用期間は4/1~6/30

■市民生活相談課☎587-6063 締2/22・選2/24

- (共通) 資ワード・エクセルの操作ができる人 普自 勤時9:00~17:00 週5日勤務
- ▽【消費生活相談員】1人 資消費生活専門相談員、消費生活アドバイザー、消費生活コンサルタントのいずれかの資格を有する人 報226,800円/月
- ▽【相談支援員】1人 資社会福祉士、精神保健福祉士、社会福祉主事、キャリアコンサルタント、ファイナンシャルプランナー等のいずれかの資格を有する人または同等以上の能力があり相談支援の経験が1年程度ある人 報226,800円/月
- ▽【アウトリサーチ支援員】1人 資社会福祉士、精神保健福祉士、社会福祉主事、キャリアコンサルタント、ファイナンシャルプランナー等のいずれかの資格を有する人または同等以上の能力がある人 報226,800円/月
※再度の任用なし

■協働推進課☎587-6043 締2/24・選2/28

- ▽【一般事務】1人 資ワード・エクセルの操作ができる人 報131,961円/月 勤時9:00~17:00 週5日勤務

■障がい者自立支援課☎587-6087 締2/22・選2/25

- (共通) 資ワード・エクセルの操作ができる人 普自
- ▽【手話通訳員】1人 資手話通訳士または手話通訳者(都道府県認定試験または手話通訳者全国統一試験)の資格を有する人 報181,200円/月 勤時8:30~17:15 週4日勤務
- ▽【福祉相談員】1人 資保健師、看護師、精神保健福祉士、社会福祉士、社会福祉主事、介護福祉士、介護支援専門員、障害者相談支援従事者初任者研修修了者のいずれかの免許(資格)を有する人 報182,812円/月 勤時9:00~17:00 週5日勤務

- ▽【福祉相談員】1人 資保健師、看護師、精神保健福祉士、社会福祉士、社会福祉主事、介護福祉士、介護支援専門員、障害者相談支援従事者初任者研修修了者のいずれかの免許(資格)を有し、かつ障がい者相談の経験が1年以上ある人 報161,920円/月 勤時9:00~17:00 週4日勤務

■発達支援センター☎587-0033 締2/21・選2/22

- (共通) 資ワード・エクセルの操作ができる人 普自
- ▽【療育指導員】1人 資幼稚園教諭、保育士、養護学校教諭、言語聴覚士、作業療法士のいずれかの免許(資格)を有する人またはそれらに準ずる免許(資格)を有する人 給202,400円/月 勤時8:30~17:15 週5日勤務
- ▽【療育指導員】1人 資幼稚園教諭、保育士、養護学校教諭、言語聴覚士、作業療法士のいずれかの免許(資格)を有する人またはそれらに準ずる免許(資格)を有する人 報1,008円/時 勤時8:30~12:30 週5日勤務
- ▽【巡回発達相談補助員】1人 資幼稚園教諭、保育士のいずれかの免許(資格)を有する人 報1,008円/時 勤時9:00~16:00 月6日程度勤務
- ▽【おやこ教室補助員】1人 資幼稚園教諭、保育士のいずれかの免許(資格)を有する人 報1,008円/時 勤時8:30~15:30 月2日程度勤務

■こども課☎587-6052 締3/18・選3/22

- ▽【一般事務(教育・保育無償化に係る受付等)】1人 資ワード・エクセルの操作ができる人 報131,961円/月 勤時9:00~17:00 週5日勤務
※再度の任用なし

■家庭児童相談室☎587-6140 締2/21・選2/22

- ▽【家庭児童相談員】1人 資社会福祉士、保健師、看護師、精神保健福祉士、保育士、教員、社会福祉主事(児童福祉業務の経験が2年以上ある人)のいずれかの免許(資格)を有する人、ワード・エクセルの操作ができる人 普自 報181,200円/月 勤時8:30~17:15 週4日勤務

■保険年金課☎587-6081 締2/17・選2/18

- ▽【一般事務】1人 資ワード・エクセルの操作ができる人 報131,961円/月 勤時9:00~17:00 週5日勤務
※再度の任用なし

■介護保険課☎587-6074 締2/18・選2/21

- (共通) 資ワード・エクセルの操作ができる人 勤時9:00~17:00 週5日勤務
- ▽【給付適正化事務員】1人 資介護保険業務等の経験が1年以上ありMOS(アクセス)の資格もしくは情報処理検定3級以上の資格を有する人 報179,200円/月
- ▽【介護予防事務員】1人 資保健師、看護師、社会福祉士、介護福祉士、介護支援専門員のいずれかの免許(資格)を有する人 報179,200円/月

■地域包括支援センター☎588-2337 締2/14・選2/17

- (共通) 資ワード・エクセルの操作ができる人 普自
- ▽【一般事務(相談業務)】1人 報131,961円/月 勤時9:00~17:00 週5日勤務
※再度の任用なし
- ▽【保健師、看護師(介護予防業務)】若干名 資保健師、看護師のいずれかの免許を有する人 報1,406円/時 勤時1出勤3時間 月4~10日程度勤務
- ▽【理学療法士、作業療法士(地域リハビリテーション活動支援業務)】1人 資理学療法士、作業療法士いずれかの免許を有する人 報226,800円/月 勤時9:00~17:00 週5日勤務
- ▽【社会福祉士(総合相談・権利擁護業務)】1人 資社会福祉士免許 報251,100円/月 勤時8:30~17:15 週5日勤務
- ▽【介護予防ケアマネジメント業務】2人 資保健師、看護師(地域経験要)、介護支援専門員、社会福祉士のいずれかの免許(資格)を有する人 報240,700円/月 勤時9:00~17:00 週5日勤務

はじまります

市県民税申告・確定申告

申告期間：2月16日(水)～3月15日(火)

- 税の申告は、1年の所得の総決算です。申告義務のある人や所得税が還付される人は、早めに提出書類などを揃えて、期間内に申告を済ませてください。
- 市税務課では、令和4年度市県民税申告と令和3年分所得税および復興特別所得税に係る確定申告の相談を実施します。
- 申告期間中は、市税務課窓口での申告相談は受け付けませんのでご注意ください。ただし、作成済みの申告書の提出は受け付けます。



所得税の申告

◆次の人は、税務署で確定申告を

- 住宅借入金等特別控除（1年目）を受ける
- 過年度（令和3年分以外）の確定申告をする
- 不動産、株式や先物取引などの譲渡所得がある
- 配当・株式譲渡の損益通算をする
- 青色申告をする
- 亡くなった人の申告をする
- 損失の申告をする
- 分離の申告をする（退職所得を含む）
- 外国税額控除を受ける
- 雑損控除を受ける
- 令和4年1月1日現在、野洲市に住民登録がない
- 消費税、相続税や贈与税の申告をする

上記に当てはまる人は、市の会場では申告できません。その他、相談内容が複雑なものは、税務署での申告をお願いします。

◆確定申告は、「電子申告」で提出を

申告期間中は、税務署や市の相談会場は大変混雑します。また新型コロナウイルス感染症拡大防止の観点からも、納税者自身が確定申告書を作成する自書申告を勧めています。

国税庁ホームページ（<https://www.nta.go.jp>）の申告書作成コーナーから電子申告をすることができますので、ぜひご活用ください。マイナンバーカードをお持ちの人か、事前に税務署からIDとパスワードを取得された人が電子申告をご利用いただけます。

また、例年と同じく紙での申告も受け付けています。申告書の取得については国税庁ホームページからダウンロードしていただくか、市役所窓口を設置しますのでご自由にお取りください。市役所からの郵送はできません。郵送をご希望の人は草津税務署までお問い合わせください。



草津税務署からのお知らせ

◆令和3年分確定申告の申告受け付け 草津税務署の確定申告相談会場が変わります！！

2月16日(水) ～ 3月15日(火) ※平日のみ	午前9時 ～ 午後4時	キラリエ草津 (市民総合交流センター) 住所：草津市大路2丁目1-35
------------------------------------	-------------------	---

◆注意事項

- 上記期間は草津税務署内では確定申告書作成会場は開設しておりません。ただし、作成済みの申告書等の受け付けは郵送または草津税務署の窓口で行っています。
- 確定申告相談会場および草津税務署には専用の駐車場・駐輪場はございませんので、公共交通機関をご利用ください。
- 混雑状況によっては相談受け付けを終了する場合があります。
- ◆2月15日(火)以前は還付申告のみ草津税務署で申告できます。
- ◆感染症対策にご協力ください。
○混雑緩和のため、会場への入場には「入場整理券」(当日会場配布)またはLINEによる事前予約が必要です。

◎ご来場の際はマスクの着用をお願いします。また、会場入口等で手指消毒をお願いします。

◎咳・発熱等の症状のある人や体調のすぐれない人は、入場をお断りします。



◎ボールペンや計算器具等を持参してください。

◆日曜日の申告・相談

大津・草津税務署の合同申告作成会場を開設します。会場専用の駐車場はありませんので、公共交通機関をご利用ください。

◎開設日：2月20日(日)・27日(日)

◎開設場所：大津税務署

(草津税務署では会場を設けていません。)

◎相談受け付け時間：午後4時まで

◆次の日程で確定申告の相談受け付けを行いますので、どうぞご利用ください。

公的年金等受給者および給与所得者の還付申告		
2月1日(火)	午前9時30分～正午、 午後1時～3時30分	コミセンきたの (大ホール)

税理士による無料相談		
2月18日(金)	午前9時30分～正午 午後1時～3時30分	野洲市商工会 1階 会議室 (北部合同庁舎内)
※正午～午後1時は受け付けを休止します。 譲渡所得や贈与税、相続税の申告をする人は利用できません。		

問い合わせ…草津税務署個人課税部門 (〒525-8510草津市大路2-3-45) ☎562-1315 (代表・自動音声案内)

市主催の申告相談日程

	指定対象地域	場所	
2月16日(水)	小堤、高木、小南	総合防災センター2階研修室	
2月17日(木)	大篠原(出町・成橋・街道・東町・西町)、入町、長島、篠原駅前		
2月18日(金)	江部、富波甲、富波松陽台		
2月21日(月)	上町、下町、富波乙、富波野		
2月22日(火)	中北、北、上屋、新上屋、辻町、野洲の里、見星寺オレンジタウン、富波東		
2月24日(木)	野洲(西町第1・第2、中町、東町)、駅前、行畑(行合、古里、新中畑、中畑)		
2月25日(金)	万葉台、小篠原東部、小篠原西部第一・第二、桜生		
2月28日(月)	四ツ家、大畑、駅前東、和田、青葉台、レオ、レックス、グランブルー、エスリード野洲第二		
3月1日(火)	市三宅、アルティプラザ野洲、竹生、五之里、ヴィルヌーブ野洲、デイトウン野洲、竹ヶ丘		
3月2日(水)	駅前北、第二湖洲平、富士美台、野洲平、久野部、久野部東、富波湖洲平、みすいでん		
3月3日(木)	五反田、山田、縄手、樋ノ尻、稲辻、富波南		
3月4日(金)	三上(山出・東林寺・前田・小中小路・大中小路)		
3月7日(月)	近江富士第一～第七区		
3月8日(火)	七間場、北桜、妙光寺、南櫻		午前中のみ実施
3月9日(水)	吉地、比留田		中主防災 コミュニティセンター 2階研修室
3月10日(木)	比江、木部、虫生		
3月11日(金)	小比江、北比江、乙窪、錦の里、八夫、西河原	3時30分以降市内全域	
3月14日(月)	野田、五条、安治、堤		
3月15日(火)	須原、下堤、井口、六条、吉川、菖蒲		

申告会場図

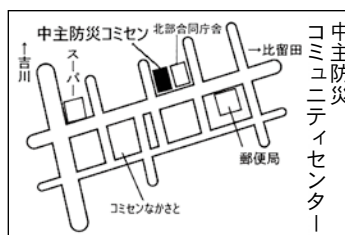
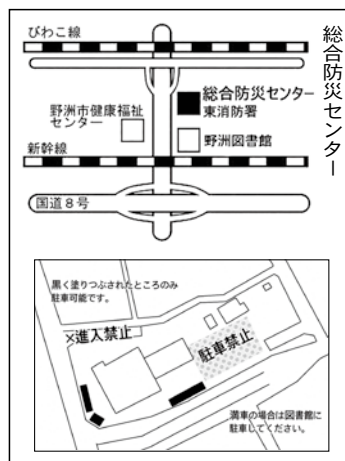

相談・受け付け時間

相談時間	午前	9時～正午
	午後	1時～3時30分
受付時間	午前9時～ 午後3時30分	

※3月8日(火)は相談・受け付け時間が午前中のみとなります。
また、3月11日(金)は相談・受け付け時間を午後6時まで延長します。

来場時の注意事項

- 各会場とも午前8時30分以前の来場はできません。
- 新型コロナウイルス感染症対策のため、来場される場合は以下のことをお願いします。
 - ①マスクの常時着用
 - ②事前の検温
体温が37.5度以上の人は来場をご遠慮願います。
 - ③手指の消毒

★新型コロナウイルス感染症の感染拡大状況によっては、相談内容を一部変更する場合があります。

★午前中に受け付けした場合でも、混雑状況により午後からの相談となる場合があります。

★上記日程に合わない場合や、所得税の確定申告対象者で早めに申告する場合は、草津税務署で申告してください。 ※郵送・インターネットでの提出もできます。

申告書の提出が必要な人

フローチャートに沿って、申告書の提出の必要があるかどうか確認してください。



スタート

令和4年1月1日現在、野洲市に住所がありましたか？
(令和4年1月2日以降に野洲市外に転出された人も含みます。)

はい

いいえ

令和4年1月1日居住の市区町村へ申告の要否を確認ください。

令和3年中に収入がありましたか？

はい

いいえ

市内に住所がある人の同一生計配偶者、扶養控除(年少含む)の対象ですか？

はい

いいえ

市県民税申告は必要ありません。

所得税の確定申告をしますか？

確定申告が必要な人は…

- ◎営業・農業・不動産・譲渡・雑所得などがある人
- ◎給与所得者で次の①～④に当てはまる人
 - ①給与収入が2,000万円を超えている。
 - ②2カ所以上から給与の支払いを受けている。
 - ③年の途中で退職した等により、年末調整ができていない。
 - ④年末調整をした給与所得や退職所得などの他に、農業所得や地代・家賃収入などの所得があり、その所得金額の合計が20万円以上ある。
- ◎生命保険料控除、医療費控除などの所得控除を追加し、所得税の還付を受ける人

はい

市県民税申告は必要ありません。



いいえ

医療費控除や寄附金税額控除、源泉徴収票に記載のない生命保険料控除や社会保険料控除を受けますか？

はい

いいえ

市県民税申告は必要ありません。

いいえ

市県民税申告が必要です

はい

次のいずれかに当てはまりますか？(1つでも当てはまれば「はい」へ)

- 国民健康保険に加入している人または加入者のいる世帯主
- 後期高齢者医療保険に加入している人または加入者のいる世帯主
- 国民年金保険料の免除を希望する人または希望者の配偶者、世帯主
- 昭和32年4月1日以前に生まれた人(介護保険料算定のため)
- 介護認定を受けている40～64歳の人
- 児童扶養手当の受給資格がある人
- 障がい福祉サービスを利用する人
- 税の証明書(所得証明書、課税証明書など)が必要な人
- 市外に住所がある親族に扶養されている人
- 誰にも扶養されていない人

★給与所得や退職所得、公的年金等所得以外の所得が1円以上20万円未満の場合は市県民税申告が必要です！

⑧各種領収証書、支払証明書等

☆生命保険や地震保険等については、支払額控除証明書

☆国民年金保険料、国民健康保険税、後期高齢者医療保険料等は、領収証書または支払証明書

☆寄附金控除を受ける人は、寄附先から発行される寄附金受領証明書(領収書)

ふるさと納税の場合は、特定事業者が発行する「寄附金控除に関する証明書」でもよいこととされています(令和3年分申告から)。

※国民年金保険料の社会保険料控除を受けるには、日本年金機構が発行する「社会保険料(国民年金保険料)控除証明書」か「領収証書」の添付または提示が必要です。

なお、2年分の国民年金保険料を前納することが

できることから、納めた年に全額控除を行うか、各年分の保険料に相当する額を各年において控除する方法が選択できます。

市役所では、証明書の発行および支払金額の確認はできませんのでご注意ください。

★控除証明書の再発行等…

日本年金機構ねんきん加入者ダイヤル

☎0570-003-004 (050から始まる電話の人は、☎03-6630-2525へおかけください。)

⑨所得税の還付申告をする人は、振込口座がわかるもの(本人名義に限る)

☆所得税を納める場合で口座振替を希望する人は、同口座の届出印が併せて必要です。

問い合わせ…税務課

☎ 587 - 6040、FAX587 - 2439

◆所得税・市県民税（個人住民税）の主な制度改正

★住宅ローン控除の特例の延長等

住宅ローン控除（住宅借入金等特別税額控除）の控除期間13年の特例について延長し、一定の期間^(※)に契約した場合、令和4年末までの入居者を対象とします。また、この延長した部分に限り、合計所得金額が1,000万円以下の人について面積要件を緩和し、床面積が40㎡以上50㎡未満である住宅も対象とします。

※注文住宅は令和2年10月～令和3年9月末まで、分譲住宅などは令和2年12月～令和3年11月末まで

★セルフメディケーション税制の見直し

セルフメディケーション税制の手続きが簡素化され、健康の保持増進および疾病の予防への取り組みを行ったことを明らかにする書類の添付または提示が不要となりました。ただし、確定申告期限等から5年を経過する日までの間、書類の提示または提出を求められる場合がありますので、大切に保管してください。

また、適用期間が令和8年12月31日に延長されました。なお、令和4年分以降については対象となる医薬品をより効果的なものに重点化しています。

◆市の申告相談に来られる場合は、スムーズな進行のためご協力をお願いします

◎申告相談は、どの会場でもできますが、混雑や待ち時間の短縮のため、指定対象地域での来場にご協力ください。

◎筆記用具、電卓等は各自で持参してください。

◎会場でお渡しする申告書、収支内訳書等の控えは再発行できませんので、大切に保管してください。

◎確定申告書に税務署の受付印が必要となる人は、草津税務署で申告するか、返信用封筒（切手貼付、必要事項記入）を同封し、草津税務署へ郵送してください。

◎申告会場は午前8時30分以前の来場はできませんので、ご注意ください。

◆市県民税（個人住民税）は6月に決定します

確定申告書、市県民税申告書や給与支払報告書などをもとに、市県民税（個人住民税）の税額を決定し、通知します（非課税の場合は除く）。

令和4年度（令和3年分）における所得（課税）証明書は、6月以降の発行になります。



◆申告に必要な主な書類

①市県民税申告書

☆事前に送付されている人は持参してください。また、お持ちでない場合は、申告会場にも備えています。

②「確定申告のお知らせ」はがき

☆草津税務署から送付されている人は持参してください。

③マイナンバーがわかるもの（マイナンバーカードや通知カードなど）と本人確認ができるもの（運転免許証など）

④源泉徴収票や支払調書

⑤収支内訳書

☆営業所得、農業所得、不動産所得等がある人は、収入や必要経費などを各自で集計し、必ず事前に

記入しておいてください。

⑥「医療費控除の明細書」または「セルフメディケーション税制の明細書」、おむつ使用証明書等

☆医療費控除を申告する人は、令和3年中に支払った医療費に係る明細書

☆支払った医療費に対して、保険などからの補てん金がある場合は、その金額が分かる書類

☆おむつ購入費について、医療費控除を受ける場合は、おむつ使用証明書

※申告相談前までに支払医療費等の合計金額をあらかじめ計算し、明細書を作成しておいてください。

⑦障害者手帳、療育手帳等

☆障害者控除を申告する人は、身体障害者手帳、精神障害者保険福祉手帳、療育手帳や市が発行する障害者控除対象者認定書等

住民税非課税世帯等に対する 臨時特別給付金のお知らせ

新型コロナウイルス感染症の影響が長期化する中、さまざまな困難に直面した人が、速やかに生活・暮らしの支援を受けられるよう、住民税非課税世帯等に対して、1世帯当たり10万円の現金を給付します。

このお知らせは、1月14日現在のものです。今後、国からの方針等により変更する場合があります。

対象…次の①②に該当する人

- ①基準日（令和3年12月10日）において、世帯全員の令和3年度分の住民税均等割が非課税である世帯
※住民税が課税されている人の扶養親族等のみからなる世帯を除く。
- ②新型コロナウイルス感染症の影響を受けて家計が急変し、①の世帯と同様の事情にあると認められる世帯（家計急変世帯）

給付額…10万円/世帯 ※①および②を重複しての受給はできません。

申請手続き…①の対象者は不要です。

※確認書を送付しますので内容をご確認いただき、返送してください。（2月中旬以降発送予定）
※令和3年1月1日時点で野洲市に住民票がない人は、申請が必要です。当市で税情報を確認することができないため、書類を送付しますので、該当する人は、送付した書類に必要事項を記入の上、申請してください。

②の対象者は申請が必要です。

※国からの詳細が届き次第お知らせします。今しばらくお待ちください。

相談窓口…社会福祉課 住民税非課税世帯等に対する臨時特別給付金窓口（市役所本館1階第1会議室）

☎586-0002（2月8日(火)から開設します。）

※窓口でのご相談は新型コロナウイルス感染症拡大防止の観点から予約制とします。

上記電話番号または予約システムから予約の上、来庁してください。

▽予約システム

<https://ttzk.graffer.jp/city-yasu/booth-reserve/pages/3135881325283133325/reservation-time>

※申請受け付けは、準備が整い次第開始しますので、今しばらくお待ちください。



予約システム

◆虐待等による措置入所者およびDV等避難者の人へ

事情により市内に住民登録ができない次の人も該当となる場合があります。詳細はお問い合わせください。

1. 東日本大震災により避難した人
2. 配偶者からの暴力を理由に避難している人
3. 虐待により施設等に入所している高齢者および障がいのある人
4. 施設に入所している児童

★☆☆ “特殊詐欺” や “個人情報” の詐取” にご注意ください！ ★☆☆

- 給付金の支給のために、市区町村や内閣府などが手数料などの振込を求めることは絶対にありません。
- 市区町村や内閣府などがATM（銀行・コンビニなどの現金自動支払機）の操作をお願いすることは、絶対にありません。
- 現時点で、市区町村や内閣府などが皆さんの世帯構成などの個人情報を直接照会することは絶対にありません。

◆◆◆ 国のコールセンター ◆◆◆

令和3年度子育て世帯への臨時特別給付・住民税非課税世帯等に対する臨時特別給付金コールセンター
▽フリーダイヤル☎0120-526-145（受付/午前9時～午後8時）

申請・問い合わせ…社会福祉課☎586-0002、FAX586-2177

新型コロナウイルスワクチン接種情報

新型コロナワクチンの追加接種（3回目接種）についてお知らせします。

対象者は…

追加接種の対象者は2回目接種から7カ月以上経過している18歳以上の人です。（国の方針が変更となりました。）

ただし、次の人は7カ月より短い間隔での接種ができます。

対 象	2回目接種からの接種間隔
<ul style="list-style-type: none"> ● 医療従事者等 ● 高齢者施設等の入所者および従事者 ● 通所サービス事業所の利用者および従事者 ● 病院または有床診療所の入院患者 ● 高齢者 	6カ月

使用するワクチンは…

1・2回目に接種したワクチンの種類に関わらず、ファイザー社または武田／モデルナ社のワクチンを使用します。ファイザー社は1・2回目の接種量と同量ですが、武田／モデルナ社は半量になります。

2月の予定

◆接種券の発送

令和3年6月末までに新型コロナワクチンの2回目接種を終えられた人には、接種券を既に発送しています。まだ接種券がお手元に届いていない人は、接種記録が市で確認できていない場合がありますのでお問い合わせください。

令和3年7月および8月中に2回目接種を終えられた人への接種券は今月中に順次送付します。

◆集団接種の予定

接種曜日	受付時間
火曜・水曜・木曜日	午前10時30分～正午、午後1時30分～3時
土曜日	午後2時～3時30分
日曜日	午前10時30分～正午、午後1時30分～3時 ※2月27日は、午後1時30分～3時のみ

※2月1日～13日は武田／モデルナ社ワクチンを、14日～28日はファイザー社ワクチンを使用する予定です。

※接種には予約が必要です。予約方法は接種券に同封のチラシをご確認ください。

★小児（5歳～11歳）への接種は早ければ3月ごろから開始となる予定です。詳細が決定次第「広報やす」および市ホームページ等でお知らせします。

問い合わせ…ワクチン接種推進室 ☎588-5007、FAX586-3668、Eメール wakuchin@city.yasu.lg.jp

ワクチン接種に関する差別や偏見、いじめは許されません

新型コロナウイルス感染症の収束に向けて、効果が期待されているワクチンですが、接種を受けることは強制ではありません。ワクチン接種は、感染症の予防効果と副反応のリスクを理解した上で、受けていただくものです。

病気やアレルギーなど様々な理由からワクチンを接種できない人もいます。接種の有無を公表したり、接種をしていない人に対しての差別やいじめ、学校や職場等における不公平や不利益な扱い、また接種を強要することなどが無いよう、ご協力をお願いします。



問い合わせ…人権センター ☎587-4533、FAX518-1860

小・中学生の入院医療費を助成しています

市では、子育て支援の一環として、小学生および中学生の入院による高額な医療費負担の軽減を図るため、福祉医療費助成制度（通称：(福)マルフク制度）により、医療費を助成しています。

対象…小学生および中学生（重度心身障がい児・ひとり親家庭等、他の福祉医療費助成制度該当の人は除く）

助成額…保険給付の対象となる入院にかかる医療費の自己負担額のうち、高額療養費および附加給付の支給対象額を除く負担分

助成方法…償還払い（医療機関等の窓口で一旦支払った医療費を、後日お返しする制度です。）

※小学1年生～3年生は、受給券をご提示いただくことにより、県内医療機関のみ医療機関の窓口で助成を受けることができます。（現物給付）

申請手続き…次のものを持参し、医療保険の自己負担分を支払った日の翌日から5年以内に保険年金課で申請をしてください。

- 領収書（受診者名と診療点数が明記されたもの） ● 保険証
- 振込口座がわかるもの
- 高額療養費支給決定通知書（加入されている保険から支給を受けた人）
- 附加給付金支給決定通知書（健康保険組合から支給を受けた人）



◎申請は1カ月単位となります。複数月分まとめた申請も可能です。

◎後日、ご指定の口座に振り込みます。ただし、振り込みは申請月から約2カ月後になります。

※入院時の食事代、室料、衣類のリース代、クリーニング代等の保険適用外の費用は助成の対象にはなりません。

< 新小学1年生に福祉医療受給券を交付します！ >

市では、小学1年生～3年生までの通院にかかる医療費についても助成しています。

4月に新小学1年生になる人には2月下旬に受給券交付にかかる申請書を送付しますので、必要事項を記入し、同封の返信用封筒で返送してください。申請書を受理した後、4月1日から使用できる受給券を送付します。

対象…新小学1年生（平成27年4月2日～平成28年4月1日生まれの人）

助成内容…保険診療内の一部負担金（3割）の全部または一部を現物給付にて助成します。（県外受診分は償還払い）

自己負担…▽外来／1診療報酬明細書あたり500円 ※院外調剤分は負担なし
▽入院／なし

※新小学1年生で、他の福祉医療費助成制度の受給者（重度心身障がい児、ひとり親家庭等）や生活保護を受けている人は、その制度が優先されるため対象となりません。

問い合わせ…保険年金課 ☎587-6081、FAX586-2177

令和4年度 児童生徒就学援助費申請を受け付けます！

経済的な理由によって小・中学校への就学が困難な市内の家庭に、学用品費や給食費などの一部を援助する制度を実施しています。

なお、令和3年度認定世帯で引き続き給付を受けたい人も再度申請が必要です。

申請方法…3月15日(火)までに申請書に必要事項を記入の上、必要書類を添えて在学もしくは在学予定の学校または学校教育課へ提出してください。（新小学1年生については、4月13日(水)まで）

※申請書は各学校、学校教育課に設置しています。市ホームページからダウンロード可

※年度途中での申請の場合、申請月の翌月から認定となります。

問い合わせ…学校教育課 ☎587-6017、FAX587-3835

BIWA-TEKUアプリで楽しく運動・健康増進

BIWA-TEKUとは、スマートフォンを利用して、楽しみながらウォーキングや健康づくりを継続できるよう滋賀県内の市町などが連携して開発したアプリケーションです。

★アプリの参加・内容は…

アプリはどなたでも参加できます。スマートフォンアプリをインストールすると各市町が実施するモバイルスタンプラリーやバーチャルウォーキングラリーへの参加、各種健診の受診、健康に関する目標を達成することで、健康ポイントをためることができます。

たまったポイントは、1年に1度、各市町から提供される賞品の抽選に応募することができます。

※イベント参加には参加者の登録が必要となる場合があります。

★健康ポイントの利用は…

1年間でたまった健康ポイントは、翌年の1月にアプリ内の抽選応募ページから賞品の応募ポイントとして使用できます。(2月になると前年分のポイントは、無効となります。)

応募対象は19歳以上です。ただし、40歳～74歳の方は特定健診を受診された人に限ります。

※詳細は、BIWA-TEKU公式サイトをご覧ください。

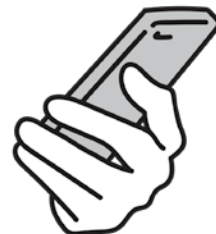

公式サイト

問い合わせ…保険年金課 ☎587-6081、FAX586-2177

オンライン申請の対象手続を拡大します！

オンラインで申請できる手続が増えました。

パソコンやスマートフォンで、いつでも、どこからでも利用できますので、ぜひご利用ください。

<追加した手続等一覧>

1	国民健康保険被保険者証の再交付申請	7	高齢者福祉タクシー運賃助成申請
2	国民健康保険の脱退手続き	8	野洲市ひとり歩き認知症高齢者等事前登録申請
3	後期高齢者医療保険被保険者証の再交付申請	9	げんきカードの再交付申請
4	福祉医療費受給券・助成券の再交付申請	10	広域化予防接種実施依頼書交付申請
5	子ども医療費受給券の再交付申請	11	高齢者肺炎球菌案内ハガキの再発行申請
6	高齢者等おむつ費用給付申請	12	飼い犬の登録事項変更届

問い合わせ…情報システム課 ☎587-1121 (市役所代表)、FAX587-2435



ホームページ

コミュニティセンターぎおう貸館再開のお知らせ

これまでご不便をおかけしていましたが、コミュニティセンターぎおうの大規模改修工事が完了しましたので貸館を再開します。

皆様のご利用をお待ちしています。

貸館再開日…2月17日(木) (貸館状況等は施設にご確認ください。)

問い合わせ…コミュニティセンターぎおう ☎586-3200、FAX587-6477

(火曜・水曜日、祝日は除く)

協働推進課 ☎587-6043、FAX587-4033



防災行政無線を用いた全国一斉情報伝達試験

2月16日(水) 午前11時ごろ

地震・津波や武力攻撃などの発生時に備え、次のとおり情報伝達試験を行います。この試験は、全国瞬時警報システム（Jアラート）^(※)を用いた試験で、野洲市以外の地域でもさまざまな手段を用いて情報伝達試験が行われます。

情報伝達手段	内容
防災行政無線	<p>市内73カ所に設置してある防災行政無線から、毎週金曜日に実施している定時試験放送と同程度の音量で次の放送内容が一斉に放送されます。</p> <p>【放送内容】</p> <p>①上りチャイム音 ②「これは、Jアラートのテストです。」×3回 ③「こちらは、ほうさい野洲市役所です。」 ④下りチャイム音</p>

注) ●野洲市メール配信サービス、防災アプリ、LINEでもテスト配信を行います。(データ放送、緊急速報メール等の配信は行いません。)
 ●災害の発生状況、気象状況などによっては、試験を中止する場合があります。

(※) Jアラートとは、地震・津波・気象や武力攻撃などの緊急情報を、国から市区町村へ、人工衛星などを通じて瞬時に伝達するシステムです。

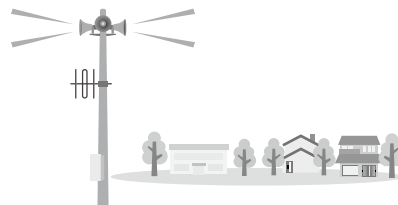

問い合わせ…危機管理課 ☎587-6089、FAX587-4033

農地の賃借料のお知らせ

令和3年1月～12月の農業経営基盤強化促進法または農地中間管理事業の推進に関する法律に基づき利用権を設定し、締結（公告）された賃貸借における賃借料水準（10a当たり）は、次のとおりです。

農地の区分		平均額	最高額	最低額	件数	備考
田の部	基盤整備地域	7,274円	12,000円	2,500円	820件	全地域（生産調整田（転作田）含む）
	未整備地域	6,425円	8,000円	2,000円	62件	
畑の部	普通畑	3,946円	4,800円	1,680円	21件	全地域（特殊畑を除く）
	特殊畑	9,254円	15,503円	4,000円	21件	野洲川地区農地開発区域、吉川字中瀬に存する畑地

[注意事項]

- 農地法第52条の規定に基づき、農地を賃貸借する際の日安としていただくため、情報提供するものです。この情報は、実勢の集計値であるため拘束力はなく、賃借料は対象農地の状況（耕作の難易、土地の広さ、形状、水利条件等）に合わせて、当事者同士で十分協議して設定してください。
- 特別な事情のもとで賃借されたと推測される契約（全賃借料データの平均値±70%の範囲を超えるもの）は除いています。
- 使用貸借（無償）および物納支給の契約によるものは除いています。

問い合わせ…農業委員会事務局 ☎587-6007、FAX587-3834

橋梁修繕工事のお知らせ

大津能登川長浜線 富波甲地先

県道2号線（大津能登川長浜線）において、劣化した橋梁（水路）を修繕する工事を行います。工事期間中は、迂回路を設置しますので、通行にご注意ください。ご迷惑をおかけしますが、ご協力をお願いします。

工事期間…2月～5月ごろ

※工事の工程により、変更になる可能性があります。

問い合わせ…滋賀県南部土木事務所道路計画第一課

☎516-4106

市国県事業対策室

☎587-6068、FAX586-2176



位置図

迂回路を設置します（約1カ月間）

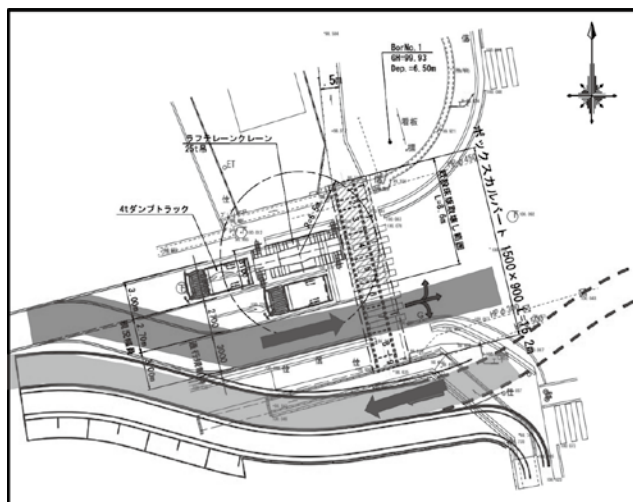

迂回路パターン①

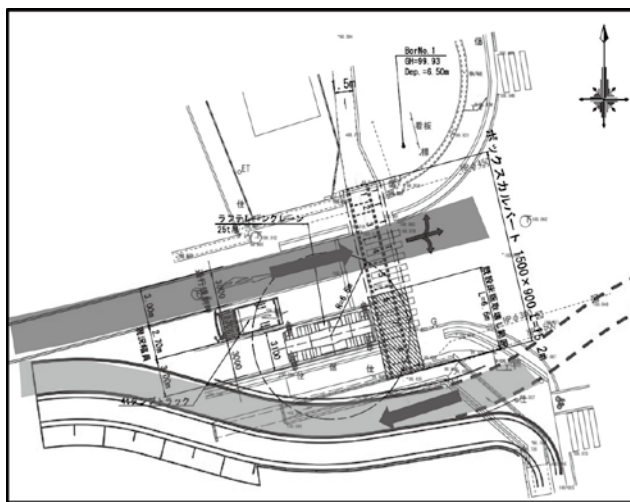

迂回路パターン②

『人権YASU2022』開催 ～「ありがとう」その一言こそ 第一歩～

■人権作品の啓発展示

日時…2月1日(火)～28日(月) 各施設の営業時間中

場所…滋賀銀行（野洲・中主支店、祇王代理店）、
関西みらい銀行（野洲・中主支店）、滋賀
中央信用金庫（野洲・中主支店）、レーク
滋賀農業協同組合（野洲・三上・祇王・中
主支店）、中主郵便局、野洲郵便局、祇王
郵便局、イオンタウン野洲、丸善野洲店、
魚忠ママセンター、平和堂フレンドマート
中主店、西友野洲店、湖南病院

※各コミュニティセンター、野洲駅にも展示しています。

■人権作品・人権啓発パネルの展示

日時…2月12日(土)～18日(金) 施設の営業時間中

※18日は午後3時まで

場所…平和堂アル・プラザ野洲1階セントラルコート

問い合わせ…人権YASU2022委員会・野洲市人権啓発
推進協議会（人権施策推進課内）

☎587-6041、FAX518-1860

第6回

生涯学習カレッジ を開催します

地域の歴史や文化、健康などについて楽しく学び、学習成果を地域に発信してもらうことを目的に、令和3年度野洲市生涯学習カレッジを開催します。

日時…2月26日(土) 午前10時～正午
(受付/午前9時30分～)

場所…コミセンきたの 大ホール

対象…どなたでも、先着40人

内容…▽講義「消費型生涯学習から生産型生涯学習へ」/高木和久さん(びわこ学院大学非常勤講師)
▽グループワーク

参加費…無料

申し込み・問い合わせ…

2月24日(木)までに生涯学習スポーツ課

☎587-6053、FAX587-3835

野洲市教育研究所展 のお知らせ

園児・児童・生徒にとって「主体的・対話的で深い学び」ができることは、これからの社会を生きていくうえで大変重要です。この学びを一人ひとりが感じられる保育・授業ができるよう、教職員の資質(人間力・指導力など)の向上をめざした研究や研修を行っています。

今年度の事業のあゆみを皆さんにお知らせします。

日時…2月18日(金)～24日(木)
午前10時～午後4時30分
(21日(月)・23日(祝)は除く)

場所…野洲図書館本館ギャラリー

問い合わせ…教育研究所

☎587-6028、

FAX587-3835



図書館講演会 『徳川家康・秀忠・家光と 永原御殿』

野洲市にあった永原御殿を知っていますか？

4haにも及ぶ広大なこの御殿は誰が造り、どのように使われていたのか、「永原御殿跡」について、保存整備と調査に着手したときから事業に関わってきた市の職員がお話します。地域の誇りとなる国指定史跡「永原御殿跡」のことを聞いてみませんか。

日時…3月19日(土) 午後2時～3時30分

場所…野洲図書館本館ホール

対象…どなたでも、先着50人

内容…▽講演「徳川家康・秀忠・家光と永原御殿」/
進藤 武(市教育委員会教育部次長)

参加費…無料

問い合わせ…野洲図書館☎586-0218、FAX587-5976

「永原御殿跡フォーラム vol.2」開催

昨年度好評であった「永原御殿跡^(※)フォーラム」の第2弾として、地元団体による史跡活用の活動紹介と合わせ、歴史講演会を開催します。

(※)永原御殿跡…徳川家康・秀忠・家光が江戸～京都間の往来で宿泊した専用城郭

日時…2月27日(日) 午後1時30分～4時
(受付/午後0時50分～)

場所…野洲文化小劇場

対象…どなたでも、先着150人

内容…▽PR紙芝居上演「ながはらごてんってなあに？」/江部まちづくり委員会(江部自治会)

▽講演「徳川家光と寛永11年の上洛」/
藤井譲治さん(石川県立歴史博物館長、京都大学名誉教授)

参加費…無料

問い合わせ…文化財保護課☎589-6436、FAX589-5444

《お知らせ》

各種事業やイベント等の開催記事を掲載していますが、新型コロナウイルス感染症対策により中止・延期になる場合があります。なお、開催は感染症対策を講じた上で行いますので、参加される人や会議等を傍聴される人はマスクの着用等にご協力ください。また、倦怠感や発熱等の症状がある場合は参加を控えてください。

入札・契約事務手続き をチェック！

令和3年度上半期に発注した建設工事および建設関連業務委託を主な審議対象として、野洲市入札監視委員会が11月29日に開催されました。

対象期間中の発注は全体で51件あり、発注一覧やコミュニティセンターぎおう大規模改修工事（建築主体工事）を含む5件の指定事案説明書に基づき審議いただき、適切に処理されていると判断いただきました。

今後も適切な事務手続きを実施します。

問い合わせ…総務課 ☎587-6038、FAX587-4033

国民年金保険料は 口座振替がお得です！

国民年金保険料の納付には、口座振替が利用できます。

口座振替には、当月分保険料を当月末に振替納付することにより、月々50円割引される「早割制度」や、現金納付よりも割引額が多い「6カ月前納」、「1年前納」、「2年前納」もあり、大変お得です。口座振替による6カ月前納（4月～9月分）、1年前納、2年前納の申し込みは2月末までとなっています。

口座振替をご希望の人は、納付書または年金手帳、通帳、金融機関届出印を持参の上、ご希望の金融機関または年金事務所へ申し出ください。

問い合わせ…草津年金事務所 ☎567-2220

市保険年金課 ☎587-6081、
FAX586-2177

令和3年度 優良消防隊表彰 「安心・安全」のためますますのご活躍を！

1月9日に野洲市消防出初式を開催し、地域での防火防災活動等にご活躍いただいている団体に対して、市および関係団体から表彰状が贈られました。

受賞者は、次の皆さんです。

◆野洲市長優良消防隊表彰（4団体）

万葉台自治会、グラン・ブルー自治会、
五之里自治会、比留田自治会

◆滋賀県消防協会湖南広域支部長優良団体表彰（2団体）

辻町自治会、高木自治会

問い合わせ…危機管理課 ☎587-6089、FAX587-4033



令和2年国勢調査のお知らせ

◆◆◆ 調査結果（確定値）◆◆◆

令和2年国勢調査の実施にご協力いただきありがとうございました。
令和3年11月30日に国から公表された令和2年10月1日現在の人口・世帯数をお知らせします。

	令和2年	平成27年	増減数	増減率
総人口	50,513 人	49,889 人	624 人	1.25 %
男性	25,121 人	24,644 人	477 人	1.94 %
女性	25,392 人	25,245 人	147 人	0.58 %
世帯数	19,659 世帯	18,143 世帯	1,516 世帯	8.36 %

※調査結果の詳細は、総務省統計局または滋賀県ホームページをご覧ください。

◆◆◆ オンライン調査推進に係る統計局長表彰を受賞！◆◆◆

今回の国勢調査において、インターネット回答の推進に優れた成果を挙げたことから、「令和2年国勢調査オンライン調査推進に係る統計局長表彰」を受賞しました。本市のオンライン回答率は47.1%（全国平均37.9%）で県内2位でした。

このたびの受賞は、調査員をはじめ調査にご協力いただいた皆さんのお力添えによるものです。深く感謝申し上げますとともに、今後とも各種統計調査へのご協力をよろしくお願いします。

※インターネットおよび郵送の回答率は、統計局ホームページに掲載されています。



問い合わせ…企画調整課 ☎587-6039、FAX586-2200

使われなくなった家電製品は 新しい商品や資源になって生まれかわります

家電リサイクル法って？＜特定家庭用機器再商品化法＞

家庭から排出される廃家電4品目（エアコン、テレビ、冷蔵庫・冷凍庫、洗濯機・衣類乾燥機）の有用な資源の再利用を促進し、廃棄物を減らすことを目的として、平成13年4月1日に施行された法律です。

家電リサイクル対象品はごみ集積所に出せません！

次のいずれかの方法で処分してください。

1. 小売店で引き取ってもらう。【小売店により引取金額が変わります】
2. 自分で指定引き取り場所まで運ぶ。【家電リサイクル料金が必要です】
3. 市に収集運搬を依頼する。（毎月1回収集運搬日を設定しています）
【家電リサイクル料金と収集運搬料金が必要です】

※パソコン、消火器、自動車・バイクおよびその部品（タイヤ、バッテリーなど）、農機具、薬品、危険物等もごみ集積所には出せません。詳細はごみ分別名人をご覧ください。

◆家電リサイクル券センター ☎0120-319-640（受付／午前9時～午後6時（日曜日、祝日は除く）

ホームページ <https://www.rkc.aeha.or.jp>

◆最寄りの指定引取場所

日本通運(株)滋賀支店（野洲市上屋123番地7） ☎587-1022、FAX588-0377

▽搬入日／月曜～土曜日（日曜日、祝日、年末年始は除く） ▽搬入時間／午前9時～正午、午後1時～5時

問い合わせ…環境課 ☎587-6003、FAX587-3834

市立野洲病院からの

お知らせ

問い合わせ

☎587-1332

FAX587-5004

URL <https://www.yasu-hp.jp>

人間ドックを受けよう(Ⅲ)

「あの時、受けておいて良かった」

家族や知人に、職場の健康診断は毎年受けても、オプション検査や人間ドックはほとんど受けたことがないという人はいませんか。以前家族に人間ドックをプレゼントした人から、がんを早期発見・治療できたと感謝の言葉をいただいたこともあります。

「あなたのために…」 「大切な人のために…」 人間ドックを受けてみませんか。

これまで3回に分けて市立野洲病院の健康管理センターで受けられる「人間ドック」についてご紹介しており、今月が最終回です。

★オプション検査

＜昨年12月にMRI装置とCT装置が新しくなりました＞

オプション検査(別料金)を受けていただくことで、さらに詳しく全身をチェックできます。

- 脳ドック：MRI検査を受けていただき、脳卒中のリスクをチェックできます。
- のうKNOW：認知機能をチェックして年齢に準じた脳機能を判断できます。
- 肺がんCT：胸部レントゲンに加え、より詳しく肺や心臓・血管をチェックできます。
- 骨密度検査：年齢や薬物治療によって変化する骨密度を測定して骨折のリスクをチェックできます。

喫煙者におすすめ



- 頸動脈エコー：超音波を使って、首の血管が詰まっていないか(動脈硬化)などを簡単に画像で見ることが出来る検査です。動脈硬化によって起こる「心筋梗塞」や「脳梗塞」などを早期発見できます。

- 血圧脈波検査：血圧から血管の硬さや詰まりの程度を測定し、血管年齢をチェックできます。頸動脈エコーとの組み合わせがさらに効果的です。



▲頸動脈エコーは痛みもなく15分程度で終了します

★食事

健診食事室へご案内します。

- 昼食：当院の管理栄養士監修のもと、栄養バランスのとれた食事をご用意しております。素材の味が生かされ、「大変おいしい」と好評いただいています。



▲エビフライ・鶏肉の味噌漬焼き・ミネストローネ風

★結果説明

健康管理センター内の診察室へご案内します。

- 結果説明：健診科の医師が当日の検査や問診・診察から健康状態の説明と今後の健康管理をサポートします。必要に応じて当院外来診療予約が可能です。

日ごろの健康に関する疑問などお気軽にお声かけください。皆さんの現状に合わせて結果の説明をします。



深見先生



中井先生

私たちが、皆さんの健康をサポートします!



小島先生

市立野洲病院では1月～3月に1日人間ドックコースを「個人申し込み」された人を対象に通常39,720円を**35,750円**で受けていただけます。

申し込み・問い合わせ…健康管理センター

☎587-4443 (受付/午前9時～午後4時 土曜・日曜日、祝日は除く)、

FAX587-4446

発熱または咳などの風邪症状がある場合は、電話でご相談の上、ご来院ください。

2月4日(金)～10日(木)は滋賀県がんと向き合う週間です

私はがんになりません。そう言いきれるのは、2人に1人。知らないことが、いちばんの危険です。

- がんを予防しましょう
- がん検診を受けましょう。

☆☆☆ がんという病気や、がん患者さんへの理解を深めましょう ☆☆☆



滋賀県健康づくり
キャラクター
しがのハグ&クミ

がんは「不治の病」から「長く付き合う慢性疾患」に変わってきたといわれています。治療を受けながら仕事や学業を続けたり、治療後経過をみながら、社会復帰する人が増えてきました。がん患者さんと家族が療養と社会生活を両立し、安心して暮らせるよう社会全体で理解、協力しましょう。

問い合わせ…健康推進課 ☎588-1788、FAX586-3668



市のがん検診情報はコチラ

令和4年度 野洲市スポーツ少年団 団員募集!

募集期間…3月31日(木)まで ※詳細はお問い合わせください。
申し込み・問い合わせ…

郵送、ファクスまたはEメールのいずれかで野洲市社会教育関係団体事務局（〒520-2423野洲市西河原2400番地 北部合同庁舎2階）

☎・FAX589-3381、Eメールyskkd@bz01.plala.or.jp
(受付/9:00～16:00 月曜・日曜日、祝日は除く)

■野洲ラグビースポーツ少年団

対象…小学1～6年生(男女) 日時…月2～4回(日曜日、祝日) 8:30～12:00 場所…希望が丘文化公園、野洲川河川公園

■中主サッカースポーツ少年団

対象…市内小学1～6年生(女子歓迎) 日時…▽毎週火曜日(ナイター練習) 18:00～20:00▽毎週木曜日(自主練習) 16:00～17:00▽毎週土曜日 14:00～17:00※春・夏・冬休み変更あり 場所…中主小学校グラウンド

■清流館柔道少年団

対象…5歳以上～一般(男女) 日時…▽毎週水曜日 18:30～20:00▽毎週土曜日 13:30～15:00 場所…野洲中学校柔剣道場

■中主志道館(剣道)

対象…市内小学1年生～中学3年生、一般(男女) 日時…毎週土曜日 18:30～20:00ほか随時 場所…中主小学校体育館

■悠紀剣良会

対象…年長児～(男女) 日時…毎週火曜・金曜日 18:30～20:00(基本組/18:30～19:30)ほか随時 場所…野洲小学校体育館ほか

■中主ミニバスケットボールスポーツ少年団

対象…市内小学校1～6年生(男女) 日時…▽毎週水曜日 18:30～20:00▽毎週土曜日 14:00～17:00※隔週木曜日(男子4年生以上/18:30～20:00) 場所…中主小学校体育館ほか

■YBCスポーツ少年団(バスケット)

対象…市内小学校1～6年生(男女) 日時…毎週土曜日 9:00～12:00※春・夏・冬休み変更あり 場所…北野小学校体育館

■中主バレーボールスポーツ少年団

対象…市内小学1～6年生(男女) 日時…毎週火曜(夜)・土曜・日曜日 場所…中主小学校体育館ほか

■中主野球スポーツ少年団

対象…市内小学1～6年生(男女) 日時…▽1～3年生/毎週土曜・日曜日、祝日 9:00～12:00▽4～6年生/毎週土曜・日曜日、祝日 9:00～17:00 場所…中主小学校グラウンド

■野洲キッズスポーツ少年団

対象…市内小学1～6年生(男女) 日時…▽1年生/毎週日曜日 9:00～12:00▽2年生/毎週土曜・日曜日、祝日 9:00～12:00▽3～6年生/毎週土曜・日曜日、祝日 9:00～17:00 場所…野洲・北野小学校、小篠原グラウンド、野洲川河川公園

■篠原ファイターズスポーツ少年団

対象…市内小学1～6年生(男女) 日時…▽1～3年生/毎週土曜・日曜日、祝日 9:00～12:00▽4～6年生/毎週土曜・日曜日、祝日 9:00～15:00 場所…篠原小学校グラウンド

■近江富士ボーイズスポーツ少年団

対象…市内小学1～6年生(男女) 日時…▽1～3年生/毎週土曜・日曜日、祝日 9:00～12:00▽4～6年生/毎週土曜・日曜日、祝日 9:00～17:00 場所…祇王・三上小学校グラウンド

■少林寺拳法野洲スポーツ少年団

対象…5歳～(男女) 日時…毎週火曜・木曜日 19:00～20:00 場所…北野小学校体育館、総合体育館

■日本延真会空手道スポーツ少年団

対象…年長児～6年生(男女) 日時…毎週金曜日 18:30～20:00 場所…総合体育館柔剣道場

まちのアルバム

新年の願いを込めて

野洲市商工会女性部の皆さんは、地域振興と組織の活性化のため、力を合わせて日々活動されています。

この日は、部員同士の交流により更に団結力を深めるため、お正月寄せ植え会が行われました。

会員の宇田花店さんから植物の特性や育て方を教わりながら、縁起が良いとされる葉ボタンや南天などを手に取り、華やかな寄せ植えが完成。

新年の願いが込められた寄せ植えの成長が楽しみです
ね♪

▼12月16日 中主防災コミセン



▼12月15日 野洲中学校



▲(左から) なかにしあやの 生徒代表の中西彩乃さん、ふかだかお 深田華央さん、やまもとくた 山本空太さん

私たちが考えるまちづくり

野洲中学校3年生が考える「持続可能な野洲市」について、市長へ意見発表が行われました。

地方自治への参画を目的とした社会科授業の一環として「持続可能な野洲市」をテーマに、野洲市のことを学び、財政などの視点も大切にしながら「具体的に何をするのか」を考えた生徒たち。交通・防犯、産業活性化、情報発信などさまざまな観点から考え、そのなかで感じた疑問が投げかけられる場面もありました。

生徒たちの熱意に、これからの野洲市を担う新たな力が感じられました。

ことですが、先人たちが伝説を語り継いできたことで、その土地独自の歴史・文化が育まれたことも注目すべきことです。本展はそのような視点にたち、郷土の歴史と文化を考える機会にしたいと思います。

※「祇王」については「祇王」と表す場合もありますが、本稿では「祇王」に統一しています。ただし、「妓王寺」などの固有名詞や歴史資料における記載については、その通りに表記しています。

(博物館学芸員 齊藤慶一)

歴史の小窓

—学芸員のメッセージ—

209

歴史民俗博物館 ☎587-4410、Fax587-4413

祇王・祇王井川伝説と野洲

—伝承と地域の歴史①—

テーマ展「近江国野洲の祇王・頼朝・宗盛伝説 —伝承と地域史—」では、野洲におけるの祇王・源頼朝・平宗盛伝説と、それを語り継ぐ地域の歴史・文化を紹介します。

祇王は平安時代の権力者であった平清盛に愛された女性として『平家物語』に登場します。野洲ではその出身地が江辺荘(永原・中北・北付近)とされ、故郷の人びとが水不足で苦しんでいたのを思い、清盛に願い出て、野洲川を水源とする用水「祇王井」(現在の「祇王井川」)を承安3(1173)年に開いたといわれています。

祇王・祇王井にまつわる話は妓王寺(中北)に伝わる「妓王寺略縁起」(安永5(1776)年8月15日付)などに記され、現在も野洲で語り継がれています。

歴史学において伝説の真偽を明らかにすることは重要な

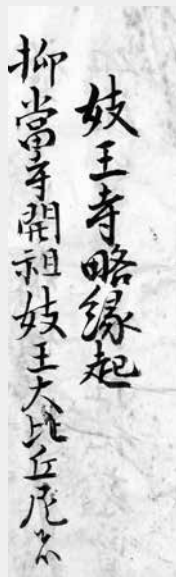

【左写真】妓王寺略縁起(一部)

【釈文】※ふりがなと意識は筆者による「抑当寺開祖妓王大比丘尼者」(意識 そもそも妓王寺を開いた人である妓王大比丘尼は)

※「比丘尼」は尼僧のこと。

■テーマ展「近江国野洲の祇王・頼朝・宗盛伝説 —伝承と地域史—」

2月5日(土)～3月13日(日)

午前9時～午後5時

※期間中の休館日：月曜日、2月24日(木)

※市民は入館無料

(運転免許証やげんきカードをご提示ください。)

※市ホームページ等で事前に開館状況をご確認の上、ご来館ください。

各種相談

※各相談は無料。祝日は除く。

人 権なんでも相談所
 人権擁護委員が相談に応じます。☎2月21日(月)午前10時～正午 陽人権センター 相談室 野洲市権センター ☎587-4533、FAX 518-1860

こ ころの教育相談 不登校、いじめなどに関する子どもや保護者の相談。面接・電話相談。予約制。☎毎週月曜～金曜 午前10時15分～午後4時30分 申問ふれあい教育相談センター ☎587-6925、FAX 587-2004

子 育て相談 電話相談・個人面談。予約制(当日予約可)。☎毎週月曜～金曜 午前9時30分～午後4時30分 野洲市子育て支援センター ☎518-0830

社 会福祉協議会の総合相談 ☎毎週月曜～金曜 午前9時～午後5時(要予約) 野洲市同協議会 ☎589-4683、FAX 589-5783

認 知症等の介護相談 ☎毎月第3水曜 午後1時30分～3時 陽野洲市健康福祉センター 野洲市介護者家族の会(事務局 社会福祉協議会) ☎589-4683、FAX 589-5783

市 民生活相談課

☎587-6063
 FAX 586-13677

■法律相談 相続・登記・不動産・家庭問題などの法律相談を実施。1人30分以内で予約制。☎3月9日(水)(司法書士)、3月18日(金)(弁護士)、いずれも午後1時～4時 陽市役所本館市民生活相談課

■しごと・くらし相談 仕事・生活のことなど困りごとの相談支援。☎毎週月曜～金曜 午前9時～午後5時 ※やすワークでは、就職ナビゲーター相談も実施(要予約) ■消費生活相談 悪質商法や多重債務問題などの消費生活相談。☎毎週月曜～金曜 午前9時～午後5時

■行政書士相談 書類の作成(遺言書、遺産分割協議書、契約書など)についての相談を実施。1人30分以内で予約制。☎3月10日(木) 午前10時～正午 陽市役所本館市民生活相談課

■行政相談 行政相談委員が主に国の事務に関するご意見や苦情について相談に応じます。☎2月15日(火) 午前9時30分～正午 陽市役所本館市民生活相談課

今月の納税等

◆国民健康保険税(9期)
 ◆公営住宅使用料(2月分)
 納期限(口座振替日)は
2月28日です

★口座振替をご利用の人へ
 振替日の残高確認をお願いします。振替不能となった場合は各所管課へ連絡してください。未払いのまま放置されますと督促手数料が発生する場合があります。

市民のうごき

人口	50,651人	(前月比 - 24人)	(前年比 - 324人)
		(前月比)	(前年比)
男	25,259人	(- 9)	(- 159)
女	25,392人	(- 15)	(- 165)
世帯	20,711世帯	(+ 1)	(+ 174)

し尿汲取日程

問い合わせ…環境課 ☎587-6003、FAX 587-3834

- ◆汲取予定日に留守になる家庭は隣近所に頼んでおいてください。
- ◆土曜・日曜日、祝日は休みです。
- ◆野洲・三上・北野・祇王・篠原学区については、汲取の必要場合は予定日の2日ほど前から②の赤い旗を作業員の見える所へ出してください。旗が出ていないときは、汲取はできません。
- ◆汲取の申し込み・支払いは、直接業者へ。

汲取予定日	行政区および字名	汲取予定日	行政区および字名	汲取予定日	行政区および字名
1・2・3	比留田	1・2	久野部・竹生・北野一丁目	1・2・3	大畑・七間場
7	西河原・吉地	3	富波甲・富波乙・五之里	4・7・8	行畑・野洲
8	乙窪・北比江	7	辻町・上永原	9・10	小篠原・桜生・駅前
10・14	比江・松林	8	上町・下町・上屋	14・15・16	市三宅・妙光寺
15	吉川・菖蒲	10	江部・中北・北	17・18	三上
17	六条	14	小南・高木	21・22	北桜・南桜
21	井口・堤・安治	15	篠原駅前・長島	24・25・28	五反田・山田・縄手・樋ノ尻・稲辻・富波南
22・24	須原・野田・五条	17	成橋・街道		
25	虫生・木部・八夫	21	入町・大篠原東町・大篠原西町	【奥村興業】 小篠原 717-1 ☎586-3333、FAX 588-1313 フリーダイヤル ☎0120-424110	
【近江美研】 上屋 123 ☎588-4870、FAX 588-3546		24・25	小堤		
		【近江美研】 ☎、FAX 同左			

けいじばん

□…日時 場…場所・会場 〇…対象者・定員
 内…内容 持…持ち物 入…入場料・参加費など
 申…申し込み 問…問い合わせ

※新型コロナウイルス感染症対策により各種事業やイベント等が中止・延期になる場合があります。ホームページ等にて事前にご確認ください。参加される人はマスクの着用等にご協力ください。

催し物 ● 銅鐸博物館各種催し

陽間同館 ☎587-4410、FAX 587-4413 市民は入館無料

休館日：月曜日（祝日・振替休日）は開館、祝日等の翌日（土曜・日曜日、祝日等の場合は開館）

◆第85回銅鐸研究会「銅鐸と弥生土器の絵画を読む」

2月26日(土)午後2時～4時

〇どなたでも、先着80人 開館して以来、毎年「銅鐸研究会」を開催し、銅鐸研究の最新情報や調査研究成果をお話しいただいています。今回は、桑原久男さん（天理大学教授）に近年の研究を踏まえた銅鐸と弥生土器に描かれた絵画について、ご講演いただきます。 2月5日(土)午後1時～電話受け付け

◆市史・郷土史講演会「朝鮮通信使の交流と美術」 3月5日(土)午後2時～4時

〇どなたでも、先着80人 朝鮮通信使により、日本と朝鮮半島の交流によってもたらされた文化や美術について、花園大学歴史博物館研究員（朝鮮美術）の片山真理子さんにご講演いただきます。 2月5日(土)午後1時～電話受け付け

国際協会(YIFA) 催し

◆冬の恒例企画「英語でTea Party」

ネイティブスピーカーを囲んで、どれだけ話せるのか、どのくらい相手の話が聞けるのか試してみませんか？

2月18日(金)・24日(木)、3月

4日(金)午前10時～11時30分 陽間同協会 ☎586-3106、FAX 586-3139



野洲市スプリングゴルフ大会兼県民体育大会第1回選考会

3月10日(木)陽甲賀カントリークラブ 野洲市ゴルフ協会会員、先着60人※当日会員申し込み可（令和3年度入会金1000円別途要）

〇コロナ禍により、18ホール中の前半9ホールストロークプレーダブルペリア方式で順位を決定します。 加費／1000円▽プレー費／12000円（昼食、カート、キャディー代含む） 税別 2月24日(木)までに住所、氏名（複数の場合は代表者名）、電話番号、キャディーの有無を郵送またはファクスな

どで同協会（〒520-2423 野洲市西河原2400番地 野洲市社会教育関係団体事務局内） ☎090-1228-6255、FAX 589-3381

お楽しみコンサート & 工作あそび

日ごろ、仕事や家事に忙しいひとりで親家庭のお父さん・お母さん、子どもたちと素敵な音楽に癒され、親子で楽しいひとときを過ごしませんか。

3月13日(日)午後1時30分～3時 陽間同協会 ☎589-4683、FAX 589-5783

野洲市シルバー人材センター各種講座等

陽間センター本所 ☎586-12333、FAX 586-0887

◆基礎から発展のワードワードの図形ツール等を利用して花絵を作ります。作品

の印刷方法も学び、案内状作成等に活用できる講座です。 2月15日(火)・16日(水)・18日(金)・21日(月)午前9時30分～正午（4回） パソコンで簡単な文書などの作成ができ、ワード2013以降の搭載パソコンを持ち込める人、先着10人※年齢不問 4000円（テキスト代含む） 2月9日(水)まで

◆健康体操教室 60歳からが勝負！いつまでも健康な体でいたい貴女！ シルバーの身体を変える「簡単エクササイズ」に参加しませんか。

2月25日(金)午後1時30分～3時30分 60歳以上の女性（同会未加入者）、先着20人 体操指導／今江亮太さん (Body Makelab Res代表)、同会会員の体験談ほか※ストレッチマットをプレゼント 運動しやすい服装、タオル、飲み物 2月7日(月)～15日(火)



※新型コロナウイルス感染症対策により各種健診等が中止・延期になる場合があります。予約不要の健診（検診）・事業は、事前にご確認ください。

がん検診（各種がん検診対象者の年齢は、年度末年齢）

予約

今年度の大腸がん検診以外の集団検診は日程が終了しました。個別検診は、実施医療機関で受けることができます。新型コロナウイルス感染症対策のために実施状況に変更がある場合がありますので、直接実施医療機関にお問い合わせの上、受診してください。

種類	内容	対象	受診間隔	受診料	実施医療機関*1および予約方法
大腸がん検診	便潜血検査	40歳以上	年度に1回	800円*2	市立野洲病院、野洲・守山市内実施医療機関で、大腸がん検診便容器の受け取り、提出ができます。事前予約が必要な場合があります。
肺がん検診	胸部X線検査、喀痰細胞診*3	40歳以上	年度に1回	1,700円 喀痰細胞診*3は2,500円	市立野洲病院（予約先）健康管理センター ☎587-4443 予約受付/月～金13:00～17:00（祝は除く） ●胃内視鏡検査の対象者チェックリストは令和3年「広報やす」4月号または市ホームページをご覧になるか、市立野洲病院（☎587-4443）に直接お問い合わせください。
胃がん検診	①胃部X線検査（バリウム検査） ②胃内視鏡検査	①40歳以上 ②50歳以上	①年度に1回*4 ②2年度に1回*4	①2,000円 ②4,000円	
子宮頸がん検診	視診、内診、子宮頸部細胞診	20歳以上	2年度に1回	1,800円	市立野洲病院、岸産産婦人科、希望が丘クリニック、県内実施医療機関（県立総合病院、滋賀医科大学附属病院は除く）
乳がん検診	乳房X線検査（マンモグラフィ）	①40～49歳 ②50歳以上	2年度に1回	①2,400円 ②1,600円	市立野洲病院、滋賀保健研究センター、県内実施医療機関（県立総合病院、滋賀医科大学附属病院は除く）

- ※1 大腸がん・子宮頸がん・乳がん検診が受診できる医療機関の詳細は、健康推進課にお問い合わせください。
- ※2 大腸がん検診は、集団検診でも実施しています。大腸がん検診便容器は、野洲市健康福祉センターで毎週月曜～金曜日に配布しています。便容器の提出は、野洲市健康福祉センター（金曜日のみ）で受け付けています。（受診料500円）
- ※3 喀痰細胞診の対象者は50歳以上で喫煙指数（1日の本数×喫煙年数）が600以上の人です。また、喀痰細胞診のみを受診することはできません。（加熱式タバコを含む）
- ※4 胃内視鏡検査受診後は、次回の市の胃がん検診（胃部X線検査・胃内視鏡検査）は2年後となります。

受診料免除対象

生活保護世帯および住民税非課税世帯の人（受診日の2週間前までに健康推進課へ申請。申請者と受診者が異なる場合、受診者の印鑑要。）

心 とからだの健康相談

予約

あなたにあった心と体の生活習慣改善に向けて、個別で保健師、管理栄養士、精神保健福祉士等が相談を受けます。家族の相談もお受けします。

受付 / 13:30～16:00		野セ
実施日	相談内容	
2月4日(金)	・栄養相談、健診後の相談 ・禁煙（卒煙）相談	
2月18日(金)	・アルコール相談 ・こころの相談	
2月25日(金)	・大腸がん検診容器配布および提出（予約不要）	



所 外健康相談

予約

身近な地域で、健康づくりやふだんの暮らし方などについて個別で相談を受けます。ご希望の人は健康推進課にお問い合わせください。

会場	実施日	時間
コミセンやす	2月3日(木)	9:30～11:00 ※予約された時間にお越しください
コミセンみかみ	2月7日(月)	
市民交流センター	2月24日(木)	
コミセンしのほら	2月25日(金)	
コミセンきたの	2月28日(月)	

※コミセンぎおうでの相談をご希望の人は、予約時にご相談ください。

旧優生保護法による優生手術などを受けた人へ

昭和23年9月～平成8年9月に優生手術（障がいや遺伝等を理由にして子どもができなくなる手術）などを受けた人へ、国から一時金320万円が支給されます。支給には、ご本人からの請求が必要です。詳細はお問い合わせください。

問い合わせ…旧優生保護法一時金受付・相談窓口（滋賀県健康寿命推進課内）

☎528-3653、FAX528-4857、Eメール eg0002@pref.shiga.lg.jp



ホームページ

■救急診療（2月分）のお知らせ

◎次の当番表は、救急搬送患者および開業医師からの紹介等により、入院等が必要な重症患者等を診療する医療機関です。

◎比較的軽い症状の場合は、かかりつけ医（開業医師）か、湖南広域休日急病診療所を受診ください。

【診療時間】

▽土曜・日曜日、祝日、年末年始／午前9時～翌日午前9時

▽平日／午後6時～翌日午前9時

※必ず、来院される前に電話で確認してから受診してください。

※問い合わせ先（当番病院）

済済生会滋賀県病院 ☎552-1221 県立総合病院 ☎582-5031

守済生会守山市民病院 ☎582-5151 野市立野洲病院 ☎587-1332

淡淡海医療センター（旧草津総合病院）☎563-8866

近江草津徳洲会病院 ☎567-3610

□湖南広域休日急病診療所（左記案内参照）☎551-1599

		2月							★=祝日、振替休日	
		日	月	火	水	木	金	土		
二次救急 内科外科系				1 済	2 守	3 淡	4 淡	5 済		
	6 淡	7 県	8 済	9 守	10 淡	11 済	12 淡			
	13 済	14 野	15 済	16 守	17 淡	18 近	19 済			
	20 淡	21 県	22 済	23 守	24 淡	25 近	26 淡			
	27 済	28 野								
小児科				1 済	2 済	3 済	4 済	5 済		
	6 済	7 済	8 済	9 済	10 済	11 済	12 済			
	13 済	14 済	15 済	16 済	17 済	18 済	19 済			
	20 済	21 済	22 済	23 済	24 済	25 済	26 済			
	27 済	28 済								



野セ…野州市健康福祉センター **予約**…予約が必要です **予不要**…予約は不要です
母子…母子健康手帳持参 **健手**…健康手帳持参 **持物**…持ち物

母子健康手帳の交付

持物 個人番号がわかるもの、
運転免許証等本人確認
ができるもの

野セ 毎週(月)～(金) 8:30～17:15 (祝日、年末年始は除く)
母子健康手帳交付の際、保健師または助産師が母子保健サービスなど
をご紹介します、現在の体調や今後の生活などについて相談に応じます。



乳幼児健康診査

母子 **予不要**

新型コロナウイルス感染症対策を講じた上で実施します。

●乳児健診

持物 バスタオル、筆記用具

対象年(月)齢	実施日	対象児
4カ月児	2月22日(火)	R3.9.25～10.14生
	3月9日(水)	R3.10.15～11.3生
10カ月児	2月16日(水)	R3.3.1～20生
	3月2日(水)	R3.3.21～4.10生

●幼児健診

持物 バスタオル、筆記用具、ハンカチ

歯科健診がありますので歯をきれいにしてください。

対象年(月)齢	実施日	受付	対象児
1歳6カ月児	2月3日(木)	13:15～	R2.7.7～20生
	2月17日(木)	14:15	R2.7.21～8.16生
2歳6カ月児	2月17日(木)	9:15～	R1.7.21～8.8生
	3月3日(木)	10:00	R1.8.9～9.1生
3歳6カ月児	2月10日(木)	13:15～	H30.7.25～8.3生
	2月24日(木)		H30.8.4～11生
	3月3日(木)		H30.8.12～9.1生

・2歳6カ月児健診にはフッ素塗布がありますので、幼児用歯ブラシを持ってきてください。
・3歳6カ月児健診には視力検査、聴力検査、尿検査(朝一番の尿を未使用の容器に入れ持参)があります。
※対象者には個別通知をしています。当日健診を受ける対象のお子さん・同伴者については、個別通知に同封の『体調チェックリスト』『問診票』をご記入の上、ご持参ください。
※おもちゃは出しません。
～次の場合には、健康推進課までご相談ください～
・実施日に来所できない場合の相談
・発育や発達の相談、育児への不安など相談希望の人

～乳幼児健康診査受診時の注意点～

※次の注意点を必ず一読した上で健診に来所いただくよう、ご協力をお願いします。

- ①個別通知にて体調チェックリストをお送りします。事前に自宅で確認いただき、発熱や咳、鼻水など体調不良が見られる場合は、乳幼児健診受診を延期いただきますようお願いいたします。
- ②なお、現在症状がある人、発症日(症状が出始めた日)から健診当日までに2週間を経過していない人は、乳幼児健診を受診してもよいか主治医の許可を得ていただきますようお願いいたします。
- ③会場にて体温測定をします。
- ④体温測定の結果(37.5℃以上)、体調チェックリストの内容によっては、当日、会場入室をお断りすることがあります。ご協力をお願いします。
- ⑤当日同伴の保護者はマスク着用にご協力ください。マスクがない場合は、ハンカチやティッシュ等で咳エチケットにご協力ください。
- ⑥身体計測や診察時は各自のバスタオルを使用します。必ずご持参ください。
- ⑦健診中はできる限り他の人との距離を取るようお願いします。
- ⑧会場内の混雑を避けるため、人数制限を行いながら会場内へ案内します。
- ⑨対象のお子さん一人につき保護者一人の同伴にできる限りご協力ください。きょうだい児もできる限り預けてお越しください。

状況により健診の所要時間が長くなる可能性がありますのでご了承ください。

すこやか相談(乳幼児個別相談)

母子 **予約**

持物 バスタオル

9:30～11:00	野セ
2月4日(金)	保健師・管理栄養士 歯科衛生士 「あまりごはんを食べないけど、順調に大きくなっているのかな?」「離乳食がうまくすすまなくて…」「夜なかなか寝なくて…」など育児の困りごとはありませんか? ゆっくり時間をとお話を伺います。
2月16日(水)	保健師・管理栄養士
3月4日(金)	保健師・管理栄養士 歯科衛生士

妊産婦歯科相談

母子 **予約**

持物 歯ブラシ 筆記用具

9:30～11:30	野セ
2月4日(金)	妊娠中の歯の健康や出産後の歯を守る生活習慣まで、幅広く歯科衛生士に相談ができます。(希望者には、ブラッシング指導ができます。)

※新型コロナウイルス感染症対策のため、今年度の「すくすく教室」、「幼児の食事教室」、「マタニティサロン」、「出産準備教室」は中止します。個別に相談をご希望の方は、健康推進課までお問い合わせください。(妊娠・出産・産後の過ごし方、子どもの発育・発達、育児への不安など)

■急患・急病のときの対応について

- こどもの救急
厚生労働省研究班社団法人日本小児科学会が監修しているホームページです。「こども救急」<http://kodomo-qq.jp>
- 小児救急電話相談
病院へ行った方が良いか判断に迷った時に看護師のアドバイスを受けることができます。「短縮ダイヤル#8000番(プッシュ回線・携帯電話・公衆電話)」または ☎524-7856
【相談日】▽平日・土曜日/午後6時～翌日午前8時
▽日曜日、祝日、年末年始/午前9時～翌日午前8時
- 医療ネット滋賀
今、診てもらえる医療機関を探せます。
電話自動音声案内 ☎553-3799
パソコン・携帯電話から検索 <http://www.shiga.iryo-navi.jp>

■日曜日や祝日の急診は

- 湖南広域休日急病診療所
かぜやじんましん、子どもの軽度の発熱患者など、自力により受診可能な比較的軽い症状の場合は、二次救急・小児救急当番病院ではなく、かかりつけ医(開業医師)か、こちらの診療所を受診してください。
【所在地】栗東市大橋二丁目7番3号
〔済生会滋賀県病院前 ☎551-1599〕
【診療日時】日曜日、祝日、年末年始/午前10時～午後10時
(受付/午前9時30分～午後9時30分)
【診療科目】主に内科・小児科
※必ず、来院される前に電話で確認してから受診してください。
※患者・医療従事者双方の医療上の安全を守るため、当診療所ではインフルエンザや新型コロナウイルス等感染症の検査は実施していません。

■子育て支援センター

※新型コロナウイルス感染症対策により事業等を変更させていただく場合があります。
最新情報は市ホームページをご覧ください。各支援センターにお問い合わせください。

★きたの子育て支援センター (きたの保育園内)
☎ 518 - 1866、FAX 587 - 6226

【わくわく遊び】 (申し込み不要)
「新聞遊び」新聞をビリビリしてみたり、丸めてボールにしてみたり、いろんな形にちぎったりして遊んでみましょう。季節の製作などは引き続き、いつでもできます。寒い季節、室内遊びを楽しんでいきましょう。
【0歳児サロンありんこ】 (6組、抽選あり、要申し込み)
▽2月25日(金) 14:00~15:30
対象…3~11カ月の乳幼児とその保護者
内容…「おひな様飾りを作ろう!」
持ち物…特にありません。
申し込み…2月17日(木)までに来所または電話で申し込みください。※応募多数の場合、18日(金)に抽選し、外れた人には連絡します。

★あやめ子育て支援センター (あやめ保育所ふじ分園横)
☎・FAX 589 - 2928

■ミックスクラブ (申し込み不要)
※テーマや行事に沿った遊びをします。
※対象年齢は設けていませんのでぜひご参加ください。
【節分の集い】
▽2月3日(木) 10:30~11:30
内容…節分のおはなし
【おひなさまを作ろう】
▽2月7日(月)~9日(水) 10:00~16:00
持ち物…のり、手拭きタオル

★野洲市子育て支援センター (野洲市健康福祉センター3階)
☎ 518 - 0830、FAX 518 - 0831

■子育て支援講座および催し (要申し込み)
※来所または電話で申し込みください。
※申し込み多数の場合は抽選します。
【リズム遊び】 (20組、抽選あり)
▽2月7日(月) 10:30~11:30 (受付/10:00~)
対象…10カ月以上の乳幼児とその保護者
申し込み…2月1日(火)まで
抽選確認…2月2日(水)~4日(金)
【ミュージック・ケア】 (20組、抽選あり)
▽2月14日(月) 10:30~11:30 (受付/10:00~)
対象…1歳4カ月未満の乳幼児とその保護者
申し込み…2月7日(月)まで
抽選確認…2月8日(火)~10日(木)
【ベビーマッサージ】 (15組、抽選あり)
▽2月17日(木) 13:30~14:30 (受付/13:15~)
対象…2カ月からハイハイをする前の乳児とその保護者
持ち物…バスタオル、ベビーオイル
申し込み…2月4日(金)~10日(木)
抽選確認…2月14日(月)~16日(水)
【2月の誕生会】 (2部制)
▽2月18日(金) 9:45~10:30 (受付/9:30~)、
11:00~11:45 (受付/10:45~)
内容…2月生まれ誕生会、劇、簡単製作
※2回とも同じ内容です。どちらかにご参加ください。
申し込み…2月16日(水)まで
※誕生月にかかわらずどなたでも参加できます。

■子育て広場 (申し込み不要)
0歳からの在宅児(未就園)が親子で自由に遊べます。
月曜~金曜日 9:30~16:00 センター内、園庭で自由に遊べます。
※2月の土曜開放日…5日、12日

【食事お悩み相談】 (申し込み不要)
日時は、決まり次第センター内の貼り紙でお知らせします。併設保育園の調理師が個別に相談を受けます。離乳食、偏食、噛まない、アレルギー除去食等、気軽にご相談ください。

■子育て相談 毎週月曜~金曜日 10:00~16:00
電話・個別相談も随時受け付けています。

■ブログやっています
「きたの子育て支援センター」→「メニュー」→「ブログ」で検索してみてください。

■フレンド広場 (申し込み不要)
0歳からの在宅児(未就園)が親子で自由に遊べます。
月曜~金曜日 10:00~16:00 (ミックスクラブのない時間帯)

【2月の誕生会】
▽2月14日(月) 10:30~11:00
2月生まれの友だちをみんなで祝いましょう。

【かえっこバザー】
▽2月21日(月)~25日(金) 10:00~16:00 ※25日は正午まで
持ち物…手提げ袋

■子育て相談 毎週月曜~金曜日 10:00~16:00
電話・個別相談も随時受け付けています。

■にこにこ広場 (申し込み不要)
0歳からの在宅児(未就園)が親子で自由に遊べます。
月曜日、金曜18日 13:00~16:30
火曜日、金曜4・25日 9:30~12:00、13:00~16:30
水曜・木曜日 9:30~12:00

【フラダンス】 (20組、抽選あり)
▽2月21日(月) 10:30~11:30 (受付/10:00~)
対象…保護者対象ですが、子どもさんと一緒に参加していただきます。

申し込み…2月8日(火)~15日(火)
抽選確認…2月16日(水)~18日(金)

【ヨガ】 (10組、抽選あり)
▽2月28日(月) 10:30~11:30 (受付/10:00~)
対象…保護者(子どもさんは預かります。)
申し込み…2月15日(火)~21日(月)
抽選確認…2月22日(火)~25日(金)

3月上旬の予定

【ミュージック・ケア】 (20組、抽選あり)
▽3月7日(月) 10:30~11:30 (受付/10:00~)
対象…1歳4カ月以上の乳幼児とその保護者
申し込み…2月22日(火)~3月1日(火)
抽選確認…3月2日(水)~4日(金)

【3月の誕生会】 (2部制)
▽3月14日(月) 9:45~10:30 (受付/9:30~)、
11:00~11:45 (受付/10:45~)
内容…3月生まれ誕生会、ペーパーサート、簡単製作
申し込み…2月21日(月)~3月9日(水)

■子育て相談 毎週月曜~金曜日 9:30~16:30
電話・個別相談も随時受け付けています。



ものをいかす交換銀行

斡旋対象…市内在住者（古物商は除く）

問い合わせ…環境課 ☎587-6003、FAX 587-3834

受付時間…月曜～金曜日（祝日は除く）午前8時30分～午後5時15分

※2月1日(火)～受付（抽選・先着順）

受付開始時の混雑を解消するため、開始から一定期間内の受け付けを抽選方式で実施します。その後は先着順で受け付けします。

なお、抽選は市職員が実施し、交渉順位を決定します。

【抽選受付期間】 2月1日(火)～4日(金)午後3時
(抽選日:4日(金)午後4時～)

【先着受付期間】 2月4日(金)午後3時～28日(月)

★印は今月号からの掲載分です。

※掲載中の物品は、1月14日現在のものです。

※4月号の掲載依頼は、2月18日(金)まで
(編集の都合により掲載できない場合があります。)

譲ります

番号	品名	使用状況	希望価格
16	会議用座敷テーブル(タイプ2種、台数あり)	中古	無料
17	釣堀用竿(3m)	未使用	相談
21	カメラ三脚(長さ調整可)	中古	無料
22	FAX感熱紙(30m,SANYO)	未使用	無料
24	プリンターインク (エプソン70ℓ、さくらんぼマーク、各色)	未使用	無料
25	シール(動物柄、花柄など)	未使用	無料
27	リビング電灯のシェード(8畳まで)	中古	無料
28	算数BOX(小学校用、欠品あり)	中古	無料
30	ヘラ竿(全14本)	中古	相談
31	鏡(鏡のみ、垂れ布付き)	中古	無料
32	中主中学校指定カップ	未使用	1,000円
33	★油圧ジャッキ(1t、車用、パンタグラフ)	中古	無料
34	★ゴルフバッグ (シルバー・紺2色カラー、HONMA)	未使用	5,000円
35	★アルトサクソ練習用消音器(@sax)	中古	無料
36	★電気カーペット(3畳サイズ、茶系)	未使用	無料
37	★長靴(26cm、黒、ゴム)	未使用	無料
38	★タイヤチェーン(205-65R15)	中古	無料
39	★浜キス用(4本ツギ)	中古	3,000円
40	★育苗箱(コンテナ)	中古	無料
41	★ダイニングテーブル(2人掛け)	未使用	無料
42	★ソファベッド(2つ折り)	中古	無料
43	★シングルベッド(マットレス付き)	中古	無料

譲ってください

番号	品名	希望価格
138	自転車(26～27インチ、変速式希望)	無料
143	自転車(26～27インチ)	無料
144	電子レンジ	無料
145	★チャイルドシート(新生児用)	相談
146	★高圧洗浄機	相談
147	★自転車(26～27インチ、ママチャリ不可)	無料
148	★医療用歩行器	相談



このコーナーは広聴制度「市長への手紙」で寄せられたご意見・ご提案等を掲載しています。

問い合わせ…広報秘書課
☎587-6036、FAX 586-2200

【ご意見】

以前から集めていた古切手がたくさん貯まりました。しかし、どこへ持って行けばいいのかわからなかったので市役所に電話してたずねました。

中主の方で集めておられるとの事ですが、本庁舎でも預かりますとのことでしたので、行って受付の方にお渡ししました。

小型家電ボックスの近くとかよく目に付く場所に集積箱など設置していただければと思います。できれば、ベルマークも。

【回答】

いただきましたご意見にありました、回収箱等の設置についてですが、内部にて調整を行い、市役所本館正面玄関に設置することとしました。回収しました古切手、ベルマークは野洲市社会福祉協議会を通じて、関係各所へ届けていただくこととなりましたので、あわせてお知らせいたします。

なお、ベルマークについては、現在、市内の4小中学校(中主小・野洲小・中主中・野洲北中)のPTAでも収集しておられます。学校への支援をいただける場合は、学校を所管しています教育委員会学校教育課の窓口にお持ちいただければ、学校PTAへ届けていただきます。

また、市内4幼稚園(中主幼・野洲幼・祇王幼・北野幼)でも、PTA活動の一環として、ベルマーク集取に取り組んでおりますので、園への支援をいただける場合は、お手数ではございますが、上記の幼稚園にお持ちいただくか、下記の市内スーパーマーケットや商店、コミセン等に回収箱を設置させていただいておりますので、ご協力いただければ幸いです。

中主幼稚園…学区内の各自治会館、コミセンひょうず、コミセンなかさと、JA中主支店、中主郵便局

野洲幼稚園…アルプラザ野洲、おうみんち野洲、コミセンやす

祇王幼稚園…コミセンぎおう

北野幼稚園…アルプラザ野洲、スーパー丸善、ドラッグユタカ野洲店

★「市長への手紙」は郵送、通信箱(市役所本館玄関ロビーに設置)、ファクスにより受け付けています。

また、市ホームページの専用フォーム(市長室)からも送信できます。令和3年「広報やす」11月号に様式を掲載していますが、任意様式でも随時受け付けています。

毎月第4土曜は 廃食油回収の日

2月26日 午前10時～正午

回収場所：市役所別館横電話ボックス付近 回収物：廃食油、牛乳パック、アルミ缶
問環境課 ☎ 587-6003、環境基本計画推進会議「エコ資源部会」増村 ☎ 586-1441

消費生活 シリーズ

【問い合わせ】
消費生活センター
☎ 587 - 6063
FAX 586 - 3677

「モノなしマルチ商法」にご注意！

【事例】

友人に誘われ海外にある会社の暗号資産（いわゆる仮想通貨）のネットワークビジネスに参加した。元本が保証され、月8%の配当が入り、知人を勧誘すれば紹介料が入る。運用状況はサイト上で確認でき、いつでも出金できると説明された。

資金の内50万円は消費者金融で借金し、残りは自分の貯金から捻出して合計150万円を友人から紹介された上位者に手渡した。しかし、契約書や領収書はなく、出金の申請をしても「処理中」と表示されるだけで配当も元本も引き出せなくなった。

早急に出資した150万円を返してほしい。（20歳代、男性）



【処理】

事例の契約は、商品やサービスを契約して、次は自分が買い手を探し次々に販売組織に加入させピラミッド式に拡大させていく契約で「マルチ商法」と呼ばれているものです。

「マルチ商法」は連鎖販売取引として特定商取引法で規制されており、事業者に対して契約書面の交付義務、勧誘の方法等を定めています。また、消費者が契約書面を受け取った日を含めて20日以内であれば無条件で契約を解除し返金を求めること（クーリング・オフ）ができます。

しかし、事例では契約書や領収書がなく交渉相手となる事業者が分からず現金を渡した上位者に返金を求めるしか方法がなかったので、弁護士等の専門家に相談されるよう助言しました。

【アドバイス】

いわゆる「マルチ商法」の相談では、従来は健康食品や化粧品等の「商品」に関する相談が主流でしたが、最近ではファンド型投資商品等の「もうけ話」が主な商品となっているものが多く、実際に手にする商品がないことから「モノなしマルチ商法」と呼ばれています。「モノなしマルチ商法」はもうけ話のしくみが曖昧で、事業者の実態や連絡先が分からず事業者との解約交渉すらできないことが殆どです。

「友人との関係を悪くしたくない」等と考えて曖昧な返事をせず、契約したくなければキッパリと断ってください。

おかしいと思ったら、野洲市消費生活センターにご相談ください。

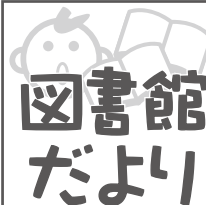

野洲図書館 ☎586-0218・Fax587-5976
URL <https://www.lics-saas.nexs-service.jp/yasu/>

開館時間

本館＝午前10時～午後6時

中主分館＝午前10時～午後5時15分

■2月の行事

▽おはなしの森／6日(日)、13日(日)、20日(日)、27日(日)午前10時30分～（受付／10時～）
▽ちっちゃなおはなしの森／10日(木)午前11時～（受付／10時45分～）



どちらも本館で開催、当日先着4組まで。詳細は本館カウンターまたは電話でお問い合わせください。

「にこにこのじかん」「ずくぼんじょ」「ちっちゃなおはなしの森in中主」は、当面の間中止します。

■2月の休館日

毎週月曜日、3日(木)、11日(祝)、23日(祝)

■新着図書から

『山亭ミアキス』

古内 一絵／著 KADOKAWA

心に悩みを抱える人が迷い込む、森の中の不思議な宿「山亭ミアキス」。しかし、泊まると間違いなく酷い目に遭わされる。人をたぶらかす、謎めいたオーナーたちの正体と目的とは？



『かぜのひ』

サム・アッシャー／作・絵
徳間書店

朝、目が覚めると強い風が吹いていた。おじいちゃんはたこあげをしようと言うけれど…。強い風の日を楽しむおじいちゃんと男の子を描いた、ちょっぴりファンタジックな絵本。「あめのひ」の姉妹編。



■その他の新着図書

▼NOISE 上・下▼天才IT大臣オードリー・タンが初めて明かす問題解決の4ステップと15キーワード▼ちよどいいい孤独▼60年前と現在の世界地図くらべて楽しむ地図帳▼破綻の戦略▼天才はみんな「鈍感」さん▼日曜の言葉たち▼Q&A障害のある人に役立つ法律知識▼宇宙一わかる、宇宙のはなし▼びわ湖の森のイモムシ、ケムシたち▼備えのエクステリア&ガーデン▼ローカルおやつの本▼今さら聞けない除草剤の話きほんのき▼入りやすい選びやすい買いやすい売場づくりの法則▼見ることからすべてがはじまる▼東京マッハ▼絞め殺しの樹▼滅私▼birth▼神様の友達の友達の友達ははく▼台湾文学ブックカフェ 1▼ハムネット

※昔読んだ本をもう一度読みたい。そんな時は図書館へお問い合わせください。今は手に入らない古い本もお借りいただけます。図書館にない本は取り寄せできます。ご相談ください。

野洲市健康スポーツセンター「サンネス」イベント情報

野洲市健康スポーツセンターは、野洲クリーンセンターの焼却で発生する熱エネルギーを温水利用した健康にやさしい施設です。環境保全や地域活動による価値創造などSDGsへの取り組みも積極的に行っています。施設の見学だけでもお気軽にお越しください。

◆薬草風呂

伊吹山の薬草を使った温浴イベント「薬草風呂」を開催します。

伊吹山は、約400年前に織田信長が日本初の薬草園を作らせていた由緒ある地で古くから伝わる薬湯として受け継がれています。

薬草の香りが体を包んでリラックス効果がありますので、ぜひご利用ください。



日時…2月7日(月)～20日(日) ▽月曜～土曜日/午前10時～午後8時(火曜日は除く)
▽日曜日、祝日/午前10時～午後5時

利用料…	温浴施設のみの場合	野洲・守山・栗東・草津市在住者	4市以外
大人		500円	600円
障がい者、小・中学生		250円	300円
乳幼児・障がい児		無料	無料

特典…3回利用ごとに施設無料券をプレゼント

問い合わせ…野洲市健康スポーツセンター「サンネス」(火曜日は除く)

☎596-5964、FAX596-5965、ホームページ<https://www.yasu-sports.com>



ホームページ

☆4月号の掲載依頼…2月22日(火)(必着)までに広報秘書課
☎587-6037、FAX586-2200、Eメールhisyo@city.yasu.lg.jp

まちがど情報 ネット

サークル活動などの会員募集や催し物などの情報コーナーです。

※新型コロナウイルス感染症対策により各種事業やイベント等が中止・延期になる場合があります。参加される人はマスクの着用等にご協力ください。

催し物

●段ボールコンポストのお話 & 販売会

☐2月6日(日)午後1時30分～3時

場野洲図書館本館大ホール

内容講話「生ゴミが家庭菜園の肥料に!? 家庭で手軽にできる段ボールコンポストのお話を聞いてみよう!」/循環生活研究所東近江支部

¥無料

☑ホームページから申し込みください。

☎環境保護団体あちゃはび・常諾 ☎090-3273-6651



ホームページ

●子育て支援団体Hug Baby 「バトンタッチの会」

遊び場・おしゃべり・リユースの会。時間内出入り自由。お気軽にお立ち寄りください。活動の様子は公式LINEでご覧いただけます。

☐2月17日(木)午前10時30分～11時30分

場野洲図書館本館会議室

☎どなたでも

☑未就園児向けのおもちゃの遊び場、手形スタンプコーナー、子ども服・おもちゃのリユースコーナーもあります。

☎子育て支援団体

Hug Baby野洲・戸倉Eメール

hugbaby.info@gmail.com



公式LINE アカウント

募集

●野洲市ショートテニスクラブ 会員募集

スポンジボールと軽いラケットを使用するショートテニスは初心者にもピッタリです。何かスポーツを始めたい小学生の皆さん、ぜひ体験にお越しください。

☐月2回土曜日午後1時30分～4時

場北野・三上小学校体育館(変更あり)

☎小学1年生～6年生

¥1,000円/月

☑3月5日(土)午後1時～1時30分にコミセンきたの2階和室※印鑑要

☎原 ☎・FAX587-5287、

西村 ☎・FAX586-1152

●(一社) ガールスカウト 滋賀県連盟第12団 団員募集

「自己開発・人との交わり・自然とともに」をモットーに、自ら考え行動する力、高いコミュニケーション能力、独りよがりでないリーダーシップ能力が培われる女性をめざしています。

☎就学前1年の女兒、小・中学生および高校生の少女、市内在住の女性

¥日本連盟・滋賀県連盟登録費、活動費等

☑随時受け付け

☎野洲市社会教育関係団体事務局

(北部合同庁舎2階) ☎589-3381

(受付/午前9時～午後4時

月曜・日曜日、祝日は除く)



☐…日時 場…場所・会場 ☎…対象者・定員 ☑…内容 持…持ち物
¥…入場料・参加費など ☑…申し込み ☎…問い合わせ

シライシアター野洲 ☎587-1950
Fax 586-1563

※各公演は、新型コロナウイルス感染症の状況により中止・延期になる場合があります。開催の有無については、文化ホールのホームページにて事前にご確認ください。http://yasu-bs.jp
※新型コロナウイルス感染症対策のため、座席の使用を一部取りやめている場合があります。
※各公演のチケット発売初日は電話予約のみ(10:00～座席選択不可) 発売日の翌日以降は窓口販売も行います。(座席選択可)

島津亜矢コンサート2022

4/26/火 全席指定 発売中 一般7,500円

1回目12:30開演(12:00開場)
2回目16:30開演(16:00開場)
※未就学児入場不可

H ZETTRIO コンサート2022

3/26/土 全席指定 発売中 一般5,000円

17:00開演(16:00開場)
※3歳以下入場不可。4歳以上チケット要。

ファミリーレストラン単独ライブ
ファミレスライブin滋賀
100回記念スペシャル(文化小劇場)

3/13/日 自由席 発売中 前売大人2,500円
小人2,000円 ※当日大人500円増

※詳細は、ファミリーレストランのSNSにて随時情報発信。
※ホール窓口販売はありません。
※チケットのお取り扱い、インターネット購入またはファミリーマートのみ。FANYチケット (http://yoshimoto.funity.ne.jp)

歌の広場 文化小劇場

3/12/土 自由席 発売中 前売1,000円
※当日200円増

14:30開演(14:00開場)
※未就学児入場不可
ソングリーダー 宮原春彦(ボーカル&ギター)、
佐々木ゆか(ボーカル&キーボード)、上田智博(ボーカル)
思い出の曲、青春の一曲をリクエストしてください。

野洲ミュージックフェスティバル
2022 ～春の巻～

3/6/日 自由席 入場無料 ※整理券要

14:00開演(13:15開場)
(出演)市内中学校の吹奏楽部、野洲吹奏楽団ジュニアバンド、
野洲吹奏楽団

各ホール

2021年度(後期)
教室受講生募集!

- シライシアター野洲(☎587-1950)
ウクレレ教室、ギター教室(基礎・クラシック・アンサンブル)、
フラダンス教室
- さざなみホール(☎589-3111)
音楽教室(ヴァイオリン教室、チェロ教室、クラリネット教室、
サクソフォーン教室、フルート教室)、絵手紙教室
※見学・体験随時受け付け中!

※詳細はホールにお問い合わせください。(9:00～17:00)

■2月の休館日:
7日(月)、14日(月)、21日(月)、28日(月)

SPORTS

野洲市総合体育館☎587-3477・Fax587-3276
野洲市中主B & G 海洋センター・野洲市市民
グラウンド☎589-5100・Fax589-5525

- 受講生募集中! 野洲総合体育館
※募集内容はいずれも一般・若干名
- エアロビスクール 火曜日・水曜日コース 19:00～20:00
金曜日(モーニング) 10:00～11:00
- 太極拳教室(初級クラス)毎週水曜日 10:00～11:30
- フリースポーツタイム 野洲総合体育館
日 時…2月18日(金) 19:00～21:00
内 容…卓球・バドミントン・バスケットなど(用具は原則持ち込み)
入場料…小・中学生200円、高校生以上300円
受 付…当日体育館にて(20:00まで)
その他…体育館シューズをご持参ください。
中学生以下の入場には保護者同伴要
- ※人数制限を行う場合があります。
※マスクの着用、検温および体調管理シートへの記入などにご協力ください。
※開催の有無や詳細はホームページでご確認ください。http://yasu-bs.jp
- 受講生募集中! 野洲中主B & G 海洋センター
※募集内容は一般・若干名
- 太極拳教室 剣コース 毎週木曜日 10:00～11:30
- シェイプアップエアロ 毎週金曜日 19:15～20:30
- 2月の休館日:7日(月)、14日(月)、21日(月)、28日(月)

総合型地域スポーツクラブ

- YASU ほほえみクラブ 事務局/野洲川河川公園内
事務局/☎587-4280、FAX586-1933(月曜日は休み)
ホームページ「YASU ほほえみクラブ」検索
野洲川河川公園/☎586-0800、FAX586-1933(月曜日は休み)

- ◆ほほえみ健康スポーツ大学…2月8日・15日いずれも火曜日
13:00～15:00/場所…総合体育館/体験可
- ◆キッズスポーツ…2月13日・27日いずれも日曜日 10:00～12:00
00/場所…(13日) 祇王小学校体育館 (27日) 野洲川河川公園/
対象…小学1年生～3年生/体験可
- ◆キッズサッカー…2月13日・27日いずれも日曜日 10:00～12:00
/場所…野洲川河川公園/対象…小学4
年生～6年生/体験可
- ※倦怠感や熱等の症状がある場合は参加を控えてください。
※感染症の状況により中止になる場合があります。



- さざなみスポーツクラブ 事務局/野洲市北部合同庁舎2階
☎・FAX532-4968(日曜・月曜日、祝日は休み)

2022年度会員募集は3月1日(火)～受け付けします。

- 【2022年度会員募集パンフレット】
旧中主町地域…2月下旬に自治会を通じて全戸配布
旧野洲町地域…2月下旬より市内体育館・図書館・コミセン等に設置
※連絡をいただければ発送可
ぜひご覧になって、自分に合ったスポーツライフを楽しんでください。
- 【スポーツ教室】フラダンス・健康太極拳・貯筋運動・いきいき体操・リラクセスヨガ
- 【キッズ教室】ひよこスポーツサロン・楽しくチャレンジ・キッズ陸上・キッズアスリート・キッズスイミング・夏休みさざなみ教室・わんぱく塾・熱中塾
- 【サークル活動】ウォーキング・テニス・バドミントン・オカリナ
- 【イベント】ハイキング(年5回)・桜ツアー・ボウリング大会・さざなみまつり・グラウンドゴルフ月例会(毎月第2金曜日)