

～人と町をつなぐ暮らしの情報～

広報

# やす

YASU

# 10月

令和3（2021）年  
No.205



## 今月の主な内容

- 暮らしの情報 … 2
- けいじばん …18
- 健康推進課だより …20
- まちのアルバム …22
- まちかど情報ネット …27

シーズン到来！黄金色の稲穂が垂れ下がり稲刈りが行われています。

稲わらの匂いが秋の訪れを感じる季節となりました。  
新米のごはんが楽しみです♪



# 10月17日(日)は、 野洲市議会議員一般選挙の投票日です 投票時間は午前7時～午後8時

私たちの暮らしに関わる市政の方向を決める大切な選挙です。  
皆さん棄権することなく、必ず投票しましょう。

## 【投票日時】

**令和3年10月17日(日) 午前7時～午後8時**

## 【投票ができる人】

投票日において、満18歳以上の人（平成15年10月18日以前に生まれた人）で、令和3年7月9日以前から引き続き3カ月以上市内に住所を有し、選挙人名簿に登録されている人

※令和3年7月10日以後に市内に転入の届け出をした人または投票日前に市外に転出した人は投票できません。

## あなたの投票所は？

投票所は、選挙管理委員会から郵送される投票所入場券に記載している場所です。

投票には、あなたの投票所入場券をご持参ください。入場券が届いていないときや紛失したときは、投票所の係員に申し出てください。野洲市の選挙人名簿に登録されており、選挙権を有する人は投票することができます。

※行政区ごとの投票所については、市ホームページでも確認できます。

## 投票の方法

投票用紙の候補者氏名の欄に、市議会議員一般選挙の候補者の氏名を記載し、投票箱に投かんします。候補者でない人の氏名の記載は、無効となりますのでご注意ください。

※立候補者が定数（18人）を越えなかった場合は、無投票となります。  
投票の有無については、市ホームページに掲載します。



## 市議会議員一般選挙

白色の  
投票用紙



候補者名を記載してください。

## 期日前投票

投票日当日、仕事など一定の事由がある場合は、投票日より前に投票（期日前投票）をすることができます。  
投票する際、宣誓書を記入し、当日の投票所での手続きと同じように投票用紙を受け取り直接投票箱に投かんします。

期日前投票の日時・場所は、次のとおりです。

**日 時：10月11日(月)～16日(土) 午前8時30分～午後8時**

※投票日当日とは、開始時間が異なりますので、ご注意ください。

**場 所：市役所本館1階第1会議室  
中主防災コミュニティセンター2階防災研修室**

**不在者投票**

次に該当する人は、不在者投票ができます。その場合は、事前に請求手続きが必要です。詳細はお問い合わせください。

- 病院、介護や障害者（状態の程度の基準あり）関係の施設など、県が指定する病院や施設に入院（入所）をしている人は、その施設等で投票できます。
- 他の市区町村や国外で一時的に一定の期間滞在している人は、その滞在先で投票できます。

**代理投票、点字投票、郵便投票、特例郵便等投票**

点字投票やさまざまな理由により自ら投票できない場合に係員による補助を受けて投票する代理投票もあります。投票日に投票所で係員に申し出てください。

また、投票所に行けない場合、郵便で投票する方法もあります。郵便による投票は、身体障害者手帳・戦傷病者手帳を持っている人でその内容が一定の基準を満たしている人や、介護保険の要介護状態区分が「要介護5」である人で、事前に申請をし、「郵便等投票証明書」の交付を受けている人に限ります。

さらに、今回、新たな措置として、新型コロナウイルス感染症で宿泊・自宅療養等をされている人で一定の要件に該当する人は、県の保健所から感染症の予防及び感染症の患者に対する医療に関する法律に基づく就業制限として、「外出自粛要請等に係る書面」で通知されています。これにより、宿泊先または自宅で投票できる「特例郵便等投票」制度が設けられました。この方法には事前の手続きが必要ですので、該当のある人で希望される場合は、お問い合わせください。

**選挙公報**

候補者の氏名、経歴、政見等を掲載した選挙公報を10月14日(木)ごろに、各世帯に新聞折り込みまたは郵送でお届けします。

**◆◆◆ 選挙管理委員会からのお願い ◆◆◆**

- ポスター掲示場の前や近くには、車などを置かないでください。
- ポスターを破ったり、落書きしたりしないでください。
- 掲示場やポスターの破損に気付いたときは市選挙管理委員会へ連絡してください。

**開票は、午後9時15分から総合防災センターで行います。****～ 野州市議会議員一般選挙投票所における新型コロナウイルス感染症対策 ～****◆各投票所の対策**

各投票所では、新型コロナウイルス感染症対策のため、次の対応を行う予定です。

1. 手指消毒液を設置します。
2. 事務従事者および立会人のマスク着用を徹底します。
3. 投票用紙記載台、鉛筆の定期的な消毒を行います。
4. 定期的な換気を行います。
5. 投票所内が混雑している場合、入場をお待ちいただく場合があります。



※持参の場合の筆記具は、鉛筆またはシャープペンシルに限ります。

4. 期日前投票所および当日投票所では、込み合う時間を避けるなどのご協力をお願いします。

**★期日前投票所の混雑傾向**

期日前投票所は、市内2カ所に設置しますが、投票日に近いほど混雑します。特に最終日は、土曜日でもあり非常に混雑します。

**★当日投票所の混雑状況**

投票所の立地やその投票所の有権者数にもよりますが、全体的におおむね午前中に混雑する傾向があります。

**期日前投票は、「期間中の早めの日に投票を！」**  
**当日投票は、「お昼以降に投票を！」をお勧めします。**

**◆投票される皆さんにお願いしたいこと**

1. マスクの着用をお願いします。
2. 投票前、投票後の手指の消毒をお願いします。
3. 投票所の鉛筆は定期的に消毒を行いますが、共用に不安がある場合は鉛筆をご持参いただくことも可能です。



問い合わせ…野州市選挙管理委員会事務局（総務課内） ☎587-6038、FAX587-4033

# 新型コロナウイルスワクチン接種情報

**新型コロナワクチン集団接種の1回目接種を10月中に終了予定です。**

新型コロナワクチン集団接種の1回目接種を10月中、2回目接種を11月中に終了する予定です。

市に住民登録がある12歳以上の人で、イオンタウン野洲（集団接種会場）でのワクチン接種を希望する人はお早目の予約をお願いします。

集団接種終了後も、下記の個別接種実施医療機関では接種が可能です。市の集団接種終了後に接種を希望される場合は、個別接種実施医療機関に直接申し込みをお願いします。

## ★ 集団接種

### 1. 接種会場

イオンタウン野洲（ザ・ビッグエクストラ野洲店 野洲市乙窪480番地1）



### 2. 接種日程

10月1日(金)～ 31日(日)	開場日	木曜・土曜・日曜日
	受付時間	木曜日 午後2時～6時30分 土曜・日曜日 午前10時30分～正午、午後2時～6時30分

### 3. 接種予約

接種には予約が必要です。接種を受けたい日の3日前までに下記コールセンターまたは、予約サイトから予約してください。

▽コールセンター： ☎ 077-586-0022  
(受付/月曜～金曜日 午前9時～午後5時 祝日は除く)

▽予約サイト：<https://reserve-vac-c.jp/yasu/user/login>



予約サイト

**注意!**

◆◆◆ コールセンターの運用を変更しました ◆◆◆

- ・0570-200-698の番号は、9月30日で廃止となりました。
- ・開設日が平日のみとなりました。土曜・日曜日、祝日は休みとなります。

## ★ 個別接種実施医療機関

医療機関	電話番号
うえだこどもクリニック	596-3751
甲原医院	587-0070
澤田医院	588-5855
白井医院	587-0125
市立野洲病院	587-3369(*)
たちいり小児科医院	588-0141
ほりで医院	587-1601
ミカミクリニック	588-2111
吉川医院	589-3901

★医療機関により予約方法や対象者等は異なります。  
詳細は市ホームページをご覧ください。



市ホームページ



市立野洲病院ホームページ

(※) 市立野洲病院の電話番号は、個別接種予約専用です。



問い合わせ…ワクチン接種推進室 ☎588-5007、FAX586-3668、Eメール [wakuchin@city.yasu.lg.jp](mailto:wakuchin@city.yasu.lg.jp)

## 新型コロナウイルス感染症に関する支援策

新型コロナウイルス感染症の支援策として、全ての水道契約者を対象に10月検針分から2カ月間、水道料金の基本料金を減免します。

なお、納付通知または口座振替が奇数月の場合は11月の納付分、偶数月の場合は12月の納付分、毎月納付の場合は11月～12月の納付分が対象となります。

また、今回対象となる減免期間については、基本料金を差し引いた金額で請求しますので、手続きは必要ありません。

**減免期間**…10月検針分～11月検針分の2カ月間

**減免料金**…水道料金のうち、基本料金を減免します。

▽水道メーターの口径13mmの場合

1期(2カ月) 924円(税込み)

▽水道メーターの口径20mmの場合

1期(2カ月) 1,001円(税込み)

※下水道使用料は減免対象になりません。

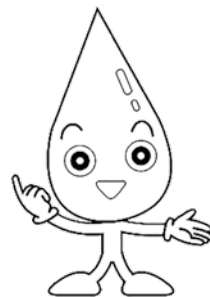

**問い合わせ**…上下水道課 ☎589-6433、FAX589-5041

## 令和4年度 こどもの家(学童保育所)入所一斉申し込み

令和4年4月からこどもの家に入所希望の人は、申し込みが必要です。

なお、継続入所の人も申し込みが必要です。

**受付期間**…▽1回目/11月10日(水)～13日(土)   ▽2回目/12月9日(木)～11日(土)   午前9時～午後6時30分  
※11月13日、12月11日は午後5時まで

**受付場所**…市役所別館1階会議室

**申込書類**…各こどもの家、社会福祉協議会、こども課、北部合同庁舎1階ロビーに設置しています。

※令和4年4月以降の入所は、原則上記期間以外は受け付けしませんのでご注意ください。

※年度途中の入所希望者(夏休みから利用を希望する人など)も上記期間内に申し込みが必要です。

**問い合わせ**…こども課 ☎587-6052、FAX586-2176   社会福祉協議会 ☎589-4683、FAX589-5783

### ☆☆☆ 入所案内説明会開催 ☆☆☆

新型コロナウイルス感染症対策により、参加人数を制限し、2回に分けて開催します。

**【1回目】 日 時**…10月24日(日) 午前10時～

**対 象**…篠原・祇王・野洲小学校区在住者

**【2回目】 日 時**…10月31日(日) 午前10時～

**対 象**…中主・北野・三上小学校区在住者

**【共通】 場 所**…さざなみホール多目的ホール(野洲市比留田3313番地3)

※対象者を指定していますが、他の小学校区にお住まいの人も参加可能です。

※簡易託児室(別室)をご用意しています。

※入所申し込みは上記「入所一斉申し込み」の受付期間中となります。



# 国道8号 野洲栗東バイパス

# 栗東第二インターチェンジ付近 で通行経路が変わります

## 野洲栗東バイパス

滋賀県野洲市小篠原地先から栗東市手原地先までの国道8号は、近年の交通量の増加により交通混雑が慢性化しており地域の皆さんの日常生活に支障をきたしています。

このような状況を改善するため、本線部を立体構造とする「国道8号野洲栗東バイパス（延長約4.7km）」事業を推進しています。（開通予定：令和7年秋ごろ）

## 工事範囲

工事の実施範囲は、右図に示す名神高速道路栗東第二インターチェンジの一部を含む国道8号（済生会滋賀県病院付近から国道1号接続付近）です。

工事期間中、名神高速道路栗東第二インターチェンジと国道8号を接続するオン・オフランプ、市道手原大橋線については、通行できず迂回していただく期間が生じます。



工事中は交通混雑が予想されます。他のインターチェンジ利用もご検討ください。（例）東向き：栗東湖南IC、西向き：竜王ICなど

## 通行経路等の変更 令和3年10月6日(水)～令和7年ごろまで（予定）

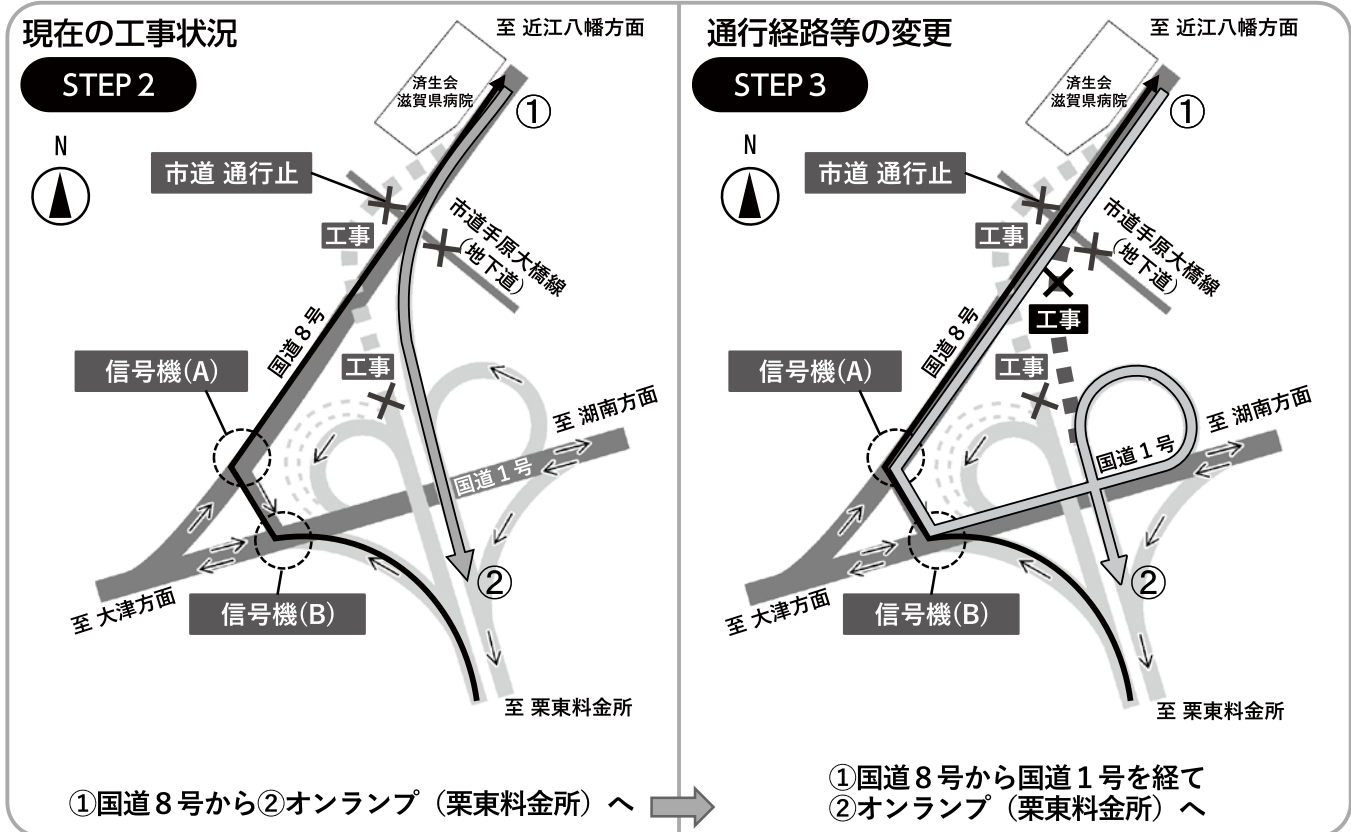

工事の進捗に伴い規制箇所（通行経路）が変わります。詳細は随時お知らせします。

問い合わせ…滋賀国道事務所 工務課・計画課 ☎526-5930  
市国県事業対策室 ☎587-6068、FAX586-2176



交通規制情報ウェブサイト



## 返礼品を設定した ふるさと納税の取り組みを開始しました！

ふるさと納税は、応援したいまち・自分が育ったふるさと・愛着のあるまち等を選んで、そのまちに寄附を行う制度です。このたび、令和3年10月から市に1万円以上のふるさと納税（寄附）をしていただいた市外に住所がある寄附者に対し、市内の資源を活かした返礼品を贈呈します。

いただいた寄附金を活用し、多様な人びとと多彩な自然が調和した、個性輝くにじいろのまちをめざし、豊かなまちづくりを推進します。

寄附金の使いみちや申し込み方法は次のとおりです。

### 1. 選べる使いみち

- (1) まちづくりの原動力となる市民活動を支援するための事業（市民活動）
- (2) 人権が尊重され、福祉が充実した地域社会を実現するための事業（人権・福祉）
- (3) 山、川、琵琶湖等の豊かで良好な自然環境を保全し、次世代に引き継ぐための事業（環境）
- (4) たくましい地域経済を創造するための事業（産業・観光・歴史文化）
- (5) まちづくりを担う人を育てるための事業（教育・子育て）
- (6) 安全・安心で暮らしやすい住環境を整備するための事業（都市計画・都市基盤整備）
- (7) その他目的を達成するために市長が必要と認める事業

### 2. 手軽な申し込み方法（寄附受付サイト）

専用サイトにアクセスし、必要事項を入力することで申し込みができます。なお、クレジットカード決済などのキャッシュレス決済も可能です。

- ふるさとチョイス <https://www.furusato-tax.jp/city/product/25210>
- 楽天ふるさと納税 <https://www.rakuten.co.jp/f252107-yasu>
- ふるぽ [https://furu-po.com/lg\\_list/kinki/shiga/252107](https://furu-po.com/lg_list/kinki/shiga/252107)

※上記以外の方法をご希望の人は、お問い合わせください。

### 3. 申し込み・問い合わせ

協働推進課 ☎587-6043、FAX587-4033、Eメール [kyodosuishin@city.yasu.lg.jp](mailto:kyodosuishin@city.yasu.lg.jp)

※総務省の告示により、ふるさと納税の趣旨を踏まえ、市内に住所がある人は返礼品を選んでいただくことはできませんのでご了承ください。

※掲載している写真は、令和3年9月上旬までに登録いただいている事業者の返礼品の一部です。

10月から

## 家具類の無償譲渡を本設化 !! — 野洲クリーンセンター常設展示 —

今年度から試行的に実施していましたがリユース家具類の常設譲渡に、多くの皆さんが利用していただいたことから、10月1日より本設化することになりました。

新しい家具を購入する前に、ぜひご覧ください。

日 時…月曜～金曜日 午前9時～正午、  
午後1時～4時（祝日、年末年始は除く）

場 所…野洲クリーンセンター1階展示スペース

対 象…市内在住者

譲渡品…家具類（粗大ごみをリユース（再使用可）とされたもの）

※各自でお持ち帰りください。

問い合わせ…環境基本計画推進会議（えこっち・やす）事務局（環境課内）

☎587-6003、FAX587-3834



常設展示のイメージ

## 聴覚障がいのある人の意思疎通を支援するため 遠隔手話通訳サービスを開始します

市では、聴覚障がいのある人の円滑な意思疎通を支援するため、手話通訳者等を派遣しています。

このたび、手話通訳者の現地派遣が困難な場合においても意思疎通の円滑化を図るため、スマートフォンやタブレット端末のビデオ通話機能（LINE）を利用し、遠隔で手話通訳を行うサービスを開始します。

対 象…聴覚、言語機能等の障害のため意思疎通を図ることに支障がある聴覚障がい者等

※手話通訳者の派遣が困難な場合に限る。

主な利用範囲…(1) 生命および健康の維持増進に関すること 【例：受診・検査・検診等】

(2) 財産および労働等権利義務に関すること 【例：求職・要求・交渉等】

(3) 事件や事故発生時の対応に関すること 【例：事情聴取、相手方との協議等】

利用時間…市の専任手話通訳者が在席する時間帯

（月曜～金曜日 午前8時30分～午後5時15分 祝日は除く）

利 用 料…無料（利用者端末の通信料は自己負担）

※利用にあたっては事前登録等が必要です。詳細はお問い合わせください。

申し込み・問い合わせ…障がい者自立支援課☎587-6087、FAX586-2177、

Eメールjiritu@city.yasu.lg.jp



## 児童手当 『10月期支払い』 のお知らせ

10月期の定期支払いは、10月8日(金)を予定しています。

※6月～9月分の手当が対象です。

※令和2年中所得の修正申告をされた人は手当の支払金額が変わる場合がありますので、お申し出ください。

※児童手当・特例給付現況届が未提出の場合、支払いを差し止めていますので、至急提出してください。

問い合わせ…子育て家庭支援課

☎587-6884、FAX586-2176



## 湖国の感動 未来へつなぐ



キャップフィー

## わたSHIGA輝く国スポ・障スポ

第79回国民スポーツ大会・第24回全国障害者スポーツ大会

2025



チャップフィー

令和7（2025）年に滋賀県で開催される第79回国民スポーツ大会・第24回全国障害者スポーツ大会に向け、本市で実施される競技会の円滑な運営ならびに本市を訪れる選手・観客等を歓迎する準備を進めるため、各種関係団体・行政から構成される野洲市準備委員会の設立をめざし、8月23日(月)に「設立発起人会」を開催しました。

設立発起人会では、設立趣意書の作成や野洲市準備委員会の会則（案）、準備委員会委員名簿（案）について審議を行いました。

今後、令和4年1月ごろに野洲市準備委員会の設立総会を開催する予定です。設立後は同委員会が中心となり大会の成功に向けて準備を進めます。

問い合わせ…国スポ・障スポ大会推進室

☎587-8813、FAX587-3835



（左から） 教育長、商工会長、市議会議長、市長、スポーツ協会長、副市長

## 青少年育成市民会議 被表彰者の推薦を 募っています

野洲市青少年育成市民会議では、優れた活動や善行を行った青少年、あるいは青少年を健全に育成するために地道な努力を重ね活動している人の表彰を行っています。これらに該当する人や団体の推薦を募っています。

**推薦方法**…推薦書に必要事項を記入の上、10月29日(金)までに提出してください。

※推薦書および推薦要領は事務局に設置しています。

市ホームページからダウンロード可

※被表彰者は、選考委員会で審査し決定します。

※表彰式は、令和4年2月5日(土)さざなみホールで開催予定です。

**提出・問い合わせ**…

野洲市青少年育成市民会議事務局（生涯学習スポーツ課内）☎587-6053、FAX587-3835

## 小規模多機能型居宅介護の 施設整備事業者を公募します

第8期（令和3年度～5年度）介護保険事業計画に基づき、小規模多機能型居宅介護の施設整備事業者を公募します。

**募集施設**…小規模多機能型居宅介護・介護予防小規模多機能型居宅介護

**整備施設**…1カ所、29人以下（市内全域）

**整備年度**…令和4年度

**開設時期**…令和5年4月

**選定方法**…提出書類、プレゼンテーション

**申し込み**…11月30日(火)までに提出書類を持参してください。

※募集要項等詳しくは市ホームページをご確認ください。

**申し込み・問い合わせ**…

介護保険課☎587-6074、FAX586-2176

# 令和3年度 高齢者定期予防接種のお知らせ

※新型コロナワクチン接種の前後に他の予防接種を行う場合は、原則として2週間以上の間隔をおくことが必要です。そのため、新型コロナワクチンの1回目と2回目の接種日の間も他の予防接種はできません。

## (1) 高齢者インフルエンザ予防接種

接種期間…10月1日～12月31日

対 象…①市内在住の満65歳以上の人

②60歳～65歳未満の人で、心臓、腎臓、呼吸器の機能に自己の身の日常生活活動が極度に制限される程度の障がいやヒト免疫不全ウイルスによる免疫の機能に日常生活がほとんど不可能な程度の障がいがある人 ※詳細は主治医とご相談ください。

接種費用…1,500円

※この期間以外の接種費用は実費負担。生活保護世帯、住民税非課税世帯の人は2週間前までに健康推進課で手続きをすると無料（要印鑑）

## (2) 高齢者の肺炎球菌感染症予防接種

接種期間…令和4年3月31日まで

※この期間に接種できなかった場合、その後の接種は任意接種扱い（全額自己負担）となります。

対 象…①市内在住者で、令和3年度に次の年齢になる人

年齢	対象生年月日
65歳	昭和31年4月2日～昭和32年4月1日生まれ
70歳	昭和26年4月2日～昭和27年4月1日生まれ
75歳	昭和21年4月2日～昭和22年4月1日生まれ
80歳	昭和16年4月2日～昭和17年4月1日生まれ
85歳	昭和11年4月2日～昭和12年4月1日生まれ
90歳	昭和6年4月2日～昭和7年4月1日生まれ
95歳	大正15年4月2日～昭和2年4月1日生まれ
100歳	大正10年4月2日～大正11年4月1日生まれ



②60歳～65歳未満の人で、心臓、腎臓、呼吸器の機能に自己の身の日常生活活動が極度に制限される程度の障がいやヒト免疫不全ウイルスによる免疫の機能に日常生活がほとんど不可能な程度の障がいがある人 ※詳細は主治医とご相談ください。

接種回数…1回

接種費用…2,500円

※生活保護世帯、住民税非課税世帯の人は2週間前までに健康推進課で手続きをすると無料（要印鑑）

持 ち 物…案内ハガキ、健康保険証または後期高齢者医療被保険者証（75歳以上）

申し込み…医療機関に直接または電話で予約をしてください。

### ご注意ください！

- ★対象者には5月中旬に案内ハガキを個別通知しています。
- ★対象年齢であっても、過去に成人用（高齢者用）肺炎球菌ワクチンを接種されたことのある人は、定期接種の対象外となり、公費助成の対象にはなりません。
- ★高齢者の肺炎球菌ワクチン（23価肺炎球菌ワクチン）を5年以内に接種されたことのある人は、再接種すると注射部位が痛くなる、赤くなる、硬くなる等の副反応が強く現れやすいと言われています。

## ◎高齢者インフルエンザ・肺炎球菌感染症予防接種実施医療機関

## ●市内の実施医療機関

実施医療機関	電話番号	住所	インフルエンザ 予防接種	肺炎球菌 予防接種
伊藤整形外科	586-1085	大畑14-12	○	○
えとうクリニック	575-8808	吉地1193番地1	○	○
おおはし腎透析クリニック	588-0084	永原1833-4	○	○
おかもと耳鼻咽喉科クリニック	518-0880	市三宅2339-4	○	×
甲原医院	587-0070	小篠原2057番地1	○	○
澤田医院	588-5855	富波甲1087番地1	○	○
白井医院	587-0125	永原1833-1	○	○
市立野洲病院	587-1332	小篠原1094番地	○	○
すぎやま内科	586-1218	小篠原1974番地1	○	○
高田クリニック	535-1528	行畑736番地	○	○
田中医院	589-2113	比江816番地	○	○
ちかもち内科医院	518-0511	小篠原2208-1	○	○
遠田整形外科	518-0220	市三宅2339-1	○	×
なかにし耳鼻咽喉科	586-3341	小篠原1033-1	○	○
にしむら整形外科クリニック	518-0055	永原1834番地1	○	×
野村内科医院	587-0066	小篠原2177番地	○	○
藤井医院	586-5848	市三宅2480番地	○	○
ほりで医院	587-1601	久野部1-15	○	○
本田医院	588-3500	近江富士2丁目5番2号	○	○
ミカミクリニック	588-2111	三上1922-11	○	×
南医院	589-5061	吉地1412番地	○	○
森野内科医院	587-3636	北野一丁目19番33号	○	○
山地内科	586-8708	三上279番地1	○	○
山田クリニック	518-0355	市三宅2725番地	○	○
吉川医院	589-3901	吉川928番地	○	○
吉田クリニック	588-5080	市三宅2732番地	○	○
緑王診療所	588-0572	栄31-3	○	○

- ◆守山・草津・栗東市内の実施医療機関では事前手続きなく予防接種が受けられます。
- ◆上記以外の県内実施医療機関で接種を希望する人は事前申請が必要です。  
ただし、近江八幡市、湖南市の一部の実施医療機関では事前手続きなく受けられます。  
詳細はお問い合わせください。

問い合わせ…健康推進課 ☎588-1788、FAX586-3668

# 防災行政無線を用いた全国一斉情報伝達試験

10月6日(水) 午前11時ごろ

地震・津波や武力攻撃などの発生時に備え、次のとおり情報伝達試験を行います。この試験は、全国瞬時警報システム（Jアラート）<sup>(※)</sup>を用いた試験で、野洲市以外の地域でもさまざまな手段を用いて情報伝達試験が行われます。

情報伝達手段	内容
防災行政無線	<p>市内73カ所に設置してある防災行政無線から、毎週金曜日に実施している定時試験放送と同程度の音量で次の放送内容が一斉に放送されます。</p> <p><b>【放送内容】</b></p> <p>①上りチャイム音                  ②「これは、Jアラートのテストです。」×3回                  ③「こちらは、ほうさい野洲市です。」                  ④下りチャイム音</p>

注) ●野洲市メール配信サービスでもテスト配信を行います。(データ放送、緊急速報メール等の配信は行いません。)  
 ●災害の発生状況、気象状況などによっては、試験を中止する場合があります。

(※) Jアラートとは、地震・津波・気象や武力攻撃などの緊急情報を、国から市区町村へ、人工衛星などを通じて瞬時に伝達するシステムです。

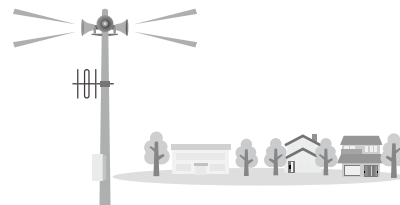

上記日時のほか、令和3年度は次の日程で同様の試験を実施します。

- 令和4年2月16日(水) 午前11時ごろ

問い合わせ…危機管理課 ☎587-6089、FAX587-4033

## 期日前投票期間のマイナンバーカード申請のお知らせ

市議会議員一般選挙の期日前投票期間中に以下の日程でマイナンバーカードの申請に必要な顔写真の撮影（無料）と申請の受け付けを行います。

予約と持ち物は不要です。

日時…10月14日(木)・15日(金) 午後5時15分～8時

場所…市民課



※開庁時間は、同様の申請受付を常時行っています。

※マイナンバーカードができあがるまで1カ月半程度かかります。

※マイナンバーカードができあがりましたらご自宅に交付案内通知を送付しますので、ご本人が受け取りに市民課まで来庁してください。(受け取りの際は、予約をお願いします。)

※申請時に本人確認等を行うことにより、出来上がったマイナンバーカードをご自宅へ送付することもできます。ご希望の場合は、本人確認資料（顔写真付き1点または顔写真なし2点）とマイナンバーが記載された通知カードを持参してください。

持参物の詳細はお問い合わせください。(持参物がそろっていないと再度カードの受け取り時に来庁が必要です。)

問い合わせ…市民課 ☎587-6086、FAX586-3677

## コンビニ交付 一時停止のお知らせ

11月1日(月)・9日(火)・10日(水)は、システム保守点検のため、コンビニエンスストアにおける各種証明書の交付を一時停止(終日)します。

ご不便をおかけしますが、ご協力をお願いします。

問い合わせ…市民課 ☎587-6086、FAX586-3677

税務課 ☎587-6040、FAX587-2439



## まちぐるみで 「愛の声かけ運動」にご協力を

子どもたちの安心・安全を守る一番の力は、地域の目です。

通園・通学の姿を見守りながらあいさつや声かけを行う運動にご協力をお願いします。

日時…11月1日(月) 登校(園)時間帯

場所…市内全域の通学路

対象…どなたでも

問い合わせ…生涯学習スポーツ課

☎587-6053、FAX587-3835



## 「コミュニティセンターやす」エレベーター使用停止のお知らせ

コミュニティセンターやすに設置していますエレベーターの老朽化に伴い更新工事を行います。ご迷惑をおかけしますが、工事期間中はエレベーターが使用できませんのでご協力をお願いします。

なお、事務所は通常どおり業務を行い、貸館事業も行います。

工事期間…11月1日(月)～令和4年2月上旬

※工事が完了次第、使用停止を解除します。

問い合わせ…協働推進課 ☎587-6043、FAX587-4033

＜施設の連絡先＞

コミュニティセンターやす ☎586-3864、FAX586-1348

(月曜・火曜日、祝日、年末年始は除く)



### 《お知らせ》

各種事業やイベント等の開催記事を掲載していますが、新型コロナウイルス感染症対策により中止・延期になる場合があります。なお、開催は感染症対策を講じた上で行いますので、参加される人や会議等を傍聴される人はマスクの着用等にご協力ください。また、倦怠感や発熱等の症状がある場合は参加を控えてください。

## 高齢者・障がい者 なんでも相談会を開催

「(特非) 成年後見センターもだま」は、湖南4市(野洲・守山・栗東・草津市)から、成年後見制度の利用相談や申立支援などの業務を受託しています。

このたび、受託事業の一環として、高齢者や障がいのある人、ひきこもりでお悩みの人、その家族が抱えている悩み、心配事などについて何でも相談できる「高齢者・障がい者なんでも相談会」を開催します。

この相談会は無料で、完全予約制です。複数の専門職(弁護士、社会福祉士等)が同席しますので、生活全般にわたる相談が一度に可能です。

福祉現場等で支援されている人もお気軽にご相談ください。

日時…11月20日(土) 午後1時30分～4時30分

場所…コミュニティセンターやす

対象…野洲・守山・栗東・草津市在住者

※手話通訳が必要な人は、申し込み時にお申し出ください。

申し込み・問い合わせ…

10月29日(金)までに(特非)成年後見センターもだま(〒525-0027草津市野村八丁目5番19号) ☎598-0246、FAX598-0888、Eメールmodama.npo@triton.ocn.ne.jp

## 国民年金からの お知らせ

新型コロナウイルス感染症の影響により収入が減少した人は、臨時特例措置として本人申告の所得見込額を用いた簡易な手続きにより、国民年金保険料の免除申請が可能です。

手続きの方法などは、日本年金機構のホームページに掲載しています。

<https://www.nenkin.go.jp>

問い合わせ…草津年金事務所

☎567-2220

市保険年金課

☎587-6081、

FAX586-2177

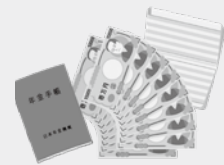

## 薬物の乱用は「ダメ。ゼツタイ。」

10月1日(金)～11月30日(火)は麻薬・覚せい剤乱用防止運動を実施しています。

薬物の乱用から薬物依存になると不安、被害妄想などの症状が現れます。幻覚や妄想によって重大犯罪を引き起こすこともあります。危険ドラッグをはじめ麻薬や覚せい剤などを、たとえ1回使用しただけでも乱用にあたります。

### ★恐ろしい特徴「薬物の依存性と耐性」

薬物の特徴は、何度もくり返し使いたくなる「依存性」をもち、薬物なしではいられない薬物依存の悪循環にはまってしまう。しかも、乱用薬物には使用を繰り返しているうちに、それまでと同じ量では効かなくなる「耐性」という性質があります。一回だけと思って始めた人も、使用する量や回数がどんどん増えて、自分の意思ではやめることができなくなります。

### ★タバコも薬物

タバコの煙は、4,000種もの化学物質から成り立っていますが、その中でもニコチンには依存性があり、未成年は特に短期間で依存性ができやすいのです。その他、のどや気管支をいためるアンモニアや窒素化合物など各種のガス、発がん性のあるタールや、全身の細胞に酸素不足を起こす一酸化炭素などが含まれます。

### ★「ダメ。ゼツタイ。」と断る勇気を持つ

- 薬物乱用の危険性は身近にあり、自分には関係ないと思わないこと
- 一人で悩まないで友人や家族に何でも相談すること

※薬物乱用問題についての詳細は厚生労働省ホームページ「薬物乱用防止に関する情報」をご覧ください。

★薬物乱用防止相談窓口…滋賀県薬務課 ☎528-3634

滋賀県立精神保健福祉センター ☎567-5010

問い合わせ…健康推進課 ☎588-1788、FAX586-3668





# 10月1日は「浄化槽の日」です

浄化槽を適正に維持管理し、みんなできれいな水環境を守りましょう。

浄化槽をお使いの皆さんへ

保守点検・清掃・法定検査を受けましょう！

浄化槽は、維持管理が大切です。浄化槽の維持管理は、保守点検・清掃・法定検査に分かれますが、浄化槽法でそれぞれ定期的実施することが義務付けられています。

### ★保守点検

浄化槽を適切に機能させるためには、機械の点検・調整、補修や消毒剤の補給など、家庭用の浄化槽では3～4カ月に1回以上のメンテナンスが必要です。

浄化槽の保守点検は、滋賀県の登録を受けた保守点検業者に依頼してください。

### ★清掃

浄化槽内に汚泥などがたまっていくため、年1回以上の清掃や汚泥などの抜き取りが必要です。清掃や汚泥の抜き取りは、市内で浄化槽清掃業の許可を受けている業者（株近江美研または株奥村興業）に依頼してください。

### ★法定検査

浄化槽の機能が正常に維持されているかを確認するため、保守点検や清掃とは別に法律に基づいた検査を年1回受検する必要があります。

※浄化槽を使用廃止、使用休止または使用再開したときは、法律に基づき書面により届け出をしてください。

問い合わせ…環境課 ☎587-6003、FAX587-3834

## 10月18日(月)～24日(日)は「行政相談週間」です

総務省の行政相談は、担当行政機関とは異なる立場から、行政などへの苦情や意見・要望を受け付け、その解決や実現を促進するとともに、行政の制度や運営の改善に生かす仕組みです。

総務省では、行政相談（委員）制度について国民の理解を得るとともに、その利用の促進を図るため、毎年10月に「行政相談週間」を設け、同週間を中心として相談所を開設しています。

国の事務（国道、一級河川、登記など）について困ったときは、お気軽に行政相談をご利用ください。相談は無料・予約不要・秘密厳守です。

日時…毎月第3火曜日 午前9時30分～正午

場所…市役所本館1階相談室

問い合わせ…市民生活相談課

☎587-6063、FAX586-3677

滋賀行政監視行政相談センター

☎523-1100



## 食品ロスについて 知っていますか？

10月は「食品ロス削減月間」、10月30日は「食品ロス削減の日」です。

日本では、食べられるのに捨てられてしまう食品（食品ロス）が、年間約600万トン発生しています。

買い物に行く前には食材をチェックし、必要な分だけを購入したり、食べ残さないなど、「もったいない」のこころを大切に食品ロス削減に取り組みましょう。

## 10月は3R推進月間です！

- 毎年10月は循環型社会の形成に向けた取り組みを推進するため、3R（リデュース・リユース・リサイクル）推進月間となっており、全国でもさまざまな取り組みや行事などが行われます。
- 3Rとは、Reduce（リデュース、ごみの発生抑制）、Reuse（リユース、再使用）、Recycle（リサイクル、再生利用）のことです。
- この機会にマイバッグ・マイボトルを携帯するなど、できることから始めてみませんか。

問い合わせ…環境課 ☎587-6003、FAX587-3834



## ～ 知って欲しい！健康のススメ vol.2 ～

市立野洲病院にはいろいろなりハビリテーション専門職が所属しています。その中から今回は「理学療法士」と「作業療法士」について紹介します。

**理学療法士 (Physical Therapist : PT)**

寝返りや起き上がり、立つ、歩くなど生活の基礎となる動作能力の回復をサポートします。歩いてトイレに行きたい、畑仕事をしたいなど、その方の目標に合わせたトレーニングや道具を提案します。また、自治会サロン等へ運動や転倒予防の知識をお届けします。

**作業療法士 (Occupational Therapist : OT)**

着替えや食事、家事、趣味など日常生活に関わる動作の回復をサポートします。家庭での役割、趣味活動は元気を取り戻す秘訣です。日常の生活動作や料理の練習、物づくりをリハビリテーションとして行います。

**コロナフレイルをご存じですか？**

新型コロナウイルスの影響で、外出や人との交流の自粛を余儀なくされている状況です。その結果、日々の生活での活動量が減り、「最近、歩きにくくなった」「家事がおっくうになった」「疲れやすくなった」等の状態になることがコロナフレイルです。

**『フレイル予防のヒント ～ 運動編 ～』**

フレイルは**身体的、精神・心理的、社会的**の3つに分けられます。その中の身体的フレイルとは、筋力や歩く速度の低下、低栄養状態や口腔機能低下のことです。定期的な運動に取り組むことが大切です。

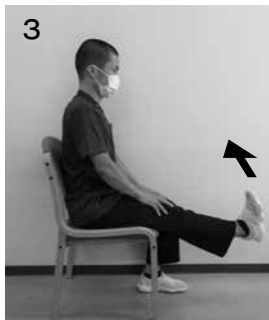
**〔膝から足を伸ばす運動〕**

1. 安定した椅子に座りましょう。
2. 太ももの前面の筋肉を意識しながらゆっくりと（1秒程度で）片足を上げましょう。
3. そのまま足首を手前に曲げましょう。両足10回ずつを目安に繰り返しましょう。

他にもホームページもご覧ください。 <https://www.yasu-hp.jp/sinryo/rihabili>  
次回は、『言語聴覚士』『公認心理師』についてお話しします。



詳細はこちら！

発熱または咳などの風邪症状がある場合は、電話でご相談の上、ご来院ください。



# 各種相談

**市** 民生生活相談課  
 ☎ 587-6063  
 FAX 586-13677

**人** ※各相談は無料。祝日は除く。  
**権なんでも相談所**  
 人権擁護委員が相談に  
 応じます。☎10月18日(月)午前  
 10時～正午 陽人権センター  
 相談室 陽人権センター ☎587-  
 4533、FAX 518-1860

**こ** **ころの教育相談** 不登  
 校、いじめなどに関す  
 る子どもや保護者の相談。面  
 接・電話相談。予約制。☎毎  
 週月曜～金曜日午前10時15分  
 ～午後4時30分 陽ふれあ  
 い教育相談センター ☎587-  
 6925、FAX 587-2004

**子** **育て相談** 電話相談・  
 個人面談。予約制(当  
 日予約可)。☎毎週月曜～金  
 曜日午前9時30分～午後4時  
 30分 陽野洲市子育て支援セ  
 ンター ☎518-0830

**社** **会福祉協議会の総合相談**  
 ☎毎週月曜～金曜日午  
 前9時～午後5時(要予約)  
**陽同協議会** ☎589-4683、  
 FAX 589-5783

**認** **知症等の介護相談**  
 ☎毎月第3水曜日午  
 後1時30分～3時 陽野洲市  
 健康福祉センター 陽野洲市介  
 護者家族の会(事務局 社会福  
 祉協議会) ☎589-4683、  
 FAX 589-5783

**法律相談** 相続・登記・不  
 動産・家庭問題などの法律相  
 談を実施。1人30分以内で予  
 約制。☎11月10日(水)(司法書  
 士)、11月19日(金)(弁護士)、  
 いずれも午後1時～4時 陽市  
 役所本館市民生活相談課  
**しごと・くらし相談** 仕  
 事・生活のことなど困りごと  
 の相談支援。☎毎週月曜～金  
 曜日午前9時～午後5時※や  
 すワークでは、就職ナビゲ  
 ーター相談も実施(要予約)  
**消費生活相談** 悪質商法や  
 多重債務問題などの消費生活  
 相談。☎毎週月曜～金曜日午  
 前9時～午後5時  
**行政書士相談** 書類の作成  
 (遺言書、遺産分割協議書、契  
 約書など)についての相談を  
 実施。1人30分以内で予約制。  
 ☎11月11日(木)午前10時～正午  
 陽市役所本館市民生活相談課  
**税務相談** 国税(所得税・  
 相続税など)に関する近畿税  
 理士会員による税務相談を実  
 施。1人30分以内で予約制。  
 ☎11月5日(金)午後1時～4時  
 陽市役所本館市民生活相談課  
**行政相談** 行政相談委員が  
 主に国の事務に関するご意見  
 や苦情について相談に応じま  
 す。☎10月12日(火)午前9時30  
 分～正午 陽市役所本館市民  
 生活相談課

# 今月の納税等

◆市県民税(3期)  
 ◆国民健康保険税(5期)  
 ◆公営住宅使用料(10月分)  
 納期限(口座振替日)は  
**11月1日**です

★口座振替をご利用の人へ  
 振替日の残高確認をお願いします。振替不能となっ  
 た場合は各所管課へ連絡してください。未払いのまま  
 放置されますと督促手数料が発生する場合があります。

# 市民のうごき

9月1日現在

人口 50,706 人 (前月比 - 27 人)  
 (前年比 - 430 人)  
 (前月比) (前年比)  
 男 25,293 人 (-15) (-259)  
 女 25,413 人 (-12) (-171)  
 世帯 20,698 世帯 (+2) (+119)

# し尿汲取日程

問い合わせ…環境課 ☎587-6003、FAX 587-3834

汲取予定日	行政区および字名	汲取予定日	行政区および字名	汲取予定日	行政区および字名
1・4・5	比留田	1・4	久野部・竹生・北野一丁目	1・4・5	大畑・七間場
7	西河原・吉地	5	富波甲・富波乙・五之里	6・7・8	行畑・野洲
11	乙窪・北比江	7	辻町・上永原	11・12・13	小篠原・桜生・駅前
13・14	比江・松林	11	上町・下町・上屋	14・15・18	市三宅・妙光寺
18	吉川・菖蒲	12	江部・中北・北	19・20・21	三上
19	六条	14	小南・高木	22・25・26	北桜・南桜
21	井口・堤・安治	18	篠原駅前・長島	27・28・29	五反田・山田・縄手・ 樋ノ尻・稲辻・富波南
25・26	須原・野田・五条	19	成橋・街道		
28	虫生・木部・八夫	21	入町・大篠原東町・大篠原西町		
		25・26	小堤		

【奥村興業】 小篠原 717-1  
 ☎586-3333、FAX 588-1313  
 フリーダイヤル ☎0120-424110

【近江美研】 上屋 123  
 ☎588-4870、FAX 588-3546

【近江美研】 ☎、FAX 同左

# けいじばん

□…日時 場…場所・会場 対…対象者・定員  
 内…内容 持…持ち物 入…入場料・参加費など  
 申…申し込み 問…問い合わせ

※新型コロナウイルス感染症対策により各種事業やイベント等が中止・延期になる場合がございます。事前にご確認ください。参加される人はマスクの着用等にご協力ください。

## 催し物

### 銅鐸博物館各種催し

陽間同館 ☎587-4410、FAX 587-4413  
 市民は入館無料

休館日：月曜日（祝日・振替休日）は開館、祝日等の翌日（土曜・日曜日、祝日等の場合は開館）

◆企画展記念講演会②  
「近江の青銅器文化」  
—大岩山銅鐸への階段と—  
その周辺—

□11月6日(土)午後2時～4時  
 近江の青銅器文化を中心とする愛媛大学ミュージアム教授の吉田広氏に弥生時代の青銅器文化全体の視点から再評価いただきます。☎電話受け付け中※定員になり次第、受け付け終了。

◆企画展記念講演会③  
「近畿式銅鐸と三遠式銅鐸の成立」

□11月23日(祝)午後2時～4時  
 弥生時代後期の大型銅鐸は大きく近畿式と三遠式の2つに分けられます。それぞれの成立過程について、銅鐸研究の第一人者である奈良文化財研究所客員研究員の難波洋三氏に講演いただきます。☎電話受け付け中※定員になり次第、受け付け終了。

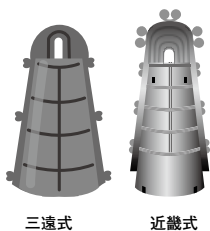

三遠式

近畿式

### ビッグレイク各種催し

陽間野洲川歴史公園サッカー場 ☎584-3366

※用具類の無料貸し出しあり

◆エンジョイ！グラウンド・ゴルフ(自由開放)

手入れされた人工芝コートで練習しませんか？  
 □10月4日(月)、11月1日(月)午前9時～午後3時(最終入場/午後2時30分) ¥100円  
 /人 ☎当日事務所にて直接申し込み



◆ふれあいグラウンド・ゴルフ(無料開放)

いつもと違った雰囲気です。ラウンド・ゴルフをしませんか。※教室、大会ではありません。

□10月13日(水)午前9時～正午(最終入場/午前11時30分) ※雨天中止 ¥無料 ☎当日コート前にて直接申し込み

### 国際協会(YIFA)各種催し

甲間同協会 ☎586-3106、FAX 586-3139

◆ハロウィンパーティー

今年も、食事の提供はありません。昼食を済ませてからお越しください。仮装でのご参加お待ちしております。

□10月31日(日)午後1時30分～3時30分(開場/午後1時) 場 コミセンきたの ☎70人 ☎テーマ「スーパーマリオワールド」(ダブルダッチ・仮装コンテストあり) ¥YIFA会員400円、非会員800円、小学生500円、小学生未満200円、1歳未満無料(家族参加の場合、大人2人につき子ども1人無料)  
 ※前日30日(土)午後の会場設営ボランティアも募集中！



◆ボランティア日本語指導者養成講座

やさしい日本語を使って日本語を教えてみませんか？今回の講座では、日本語教室ですぐに使えるネタをいくつか紹介していただきます。

□11月7日(日)午後1時30分～4時30分 場 コミセンやす3階研修室4 ☎日本語指導をしている人、30人 ☎地域日本語指導バイキング/船見和秀さん ¥YIFA会員500円、非会員1000円

※YIFA日本語指導者も募集しています。語学や経験不問。ただし、未経験者は、養成講座と既存クラスの授業見学をお願いします。

◆2021年度後期YIFA新規会員募集

2021年度後期(10月～2022年3月)新会員を募集します。ハロウィンパーティーやワールドウォッチング、外国語講座(スペイン語)、英語でティーパーティーなど多くのイベントに会員料金で参加いただけます ¥一般会員1000円

※会員証のご提示で、協賛店の割引等サービスが受けられます。詳細は協会ホームページをご覧ください。

## 成年後見制度の 相談会

成年後見制度の仕組みや手続きの方法など、なんでもご相談いただけます。相談は、「特非」成年後見センターも大丈夫です。相談は、「特非」成年後見センターも大丈夫です。相談は、「特非」成年後見センターも大丈夫です。

①10月27日(水)②12月2日(木)③令和4年1月17日(月)午後1時30分～4時  
 ①野洲市役所本館1階相談室②栗東市役所2階第2会議室③守山市すこやかセンター3階講習室  
 ④野洲・守山・栗東・草津市在住の本人とその支援者(家族、施設職員、ケアマネ等)  
 ⑤不要※手話通訳が必要な人は事前にご連絡ください。  
 ⑥(特非)成年後見センターも大丈夫 ☎598-0246、FAX 598-0888

## 里親家庭を募集

里親とは、保護者の入院、離婚、経済苦、養育の拒否、虐待など、さまざまな事情から家庭で暮らすことができない子どもを、自らの家庭に迎え入れて養育する人のことです。

主に、養育里親と養子縁組里親の2種類の里親があり、一定の研修や審査を受けたあと里親として登録されます。多くのご家庭が里親家庭として登録していただくことにより、子どもたちの生活の場所の選択肢が広がります。

⑦(福)小鳩会フオスターリング機関こぼと(大津市錦織1-14-25) ☎525-0030、FAX 572-5131、または市家庭児童相談室 ☎587-6140、FAX 586-2176



## 戦没者遺骨の DNA鑑定申請募集

厚生労働省では、戦没者遺骨について、遺留品等の手掛かり資料からご遺族が推定できる場合には、ご遺族からの申請に基づいてDNA鑑定を行い、親族関係が判明した場合、ご遺骨をご遺族に返還しています。

このたび、硫黄島等において収容された戦没者のご遺骨について、ご遺族と思われる人からのDNA鑑定申請を募集しています。

詳細は、お問い合わせいただくか、ホームページをご確認ください。  
 ⑧厚生労働省社会・援護局事業課鑑定調査室 ☎03-5253-1111、ホームページ▶[https://www.mhlw.go.jp/stf/newpage\\_20701.html](https://www.mhlw.go.jp/stf/newpage_20701.html)

## 得する街のゼミナール 「まちゼミ」

湖南4市商工会・商工会議所(野洲・守山・栗東・草津)

市)が開催し、今年で10回目となります。

「まちゼミ」は、お店の店主などが講師となり、これまで商いで培った専門知識を受講者(お客さん)に提供する少人数形式の講座イベントです。

「気になるお店があるけど、入るきっかけがほしかった。」とお考えの人はぜひ参加してみませんか。

⑨11月1日(月)～12月25日(土)各講座開催店舗⑩2～10人程度/1講座 ¥無料※材料費が必要な場合有り⑪各店舗へ直接電話申し込み(先着順)※各店舗等の詳細は、野洲市商工会ホームページおよび10月20日(水)の新聞折り込みチラシをご確認ください。⑫野洲市商工会 ☎589-4880、FAX 589-15380、ホームページ▶<https://yasu-ci.or.jp>

## 赤い羽根 共同募金運動

10月1日～12月31日の間、募金運動が始まります。皆さんからお寄せいただいた貴重な募金は、地域福祉活動の充実強化や民間福祉施設の整備、災害支援活動等、誰もが住みなれた地域で安心して暮らせることを最優先として活用しています。皆さんのご協力をお願いします。



赤い羽根共同募金

野洲市共同募金委員会(野洲市社会福祉協議会内) ☎589-4683、FAX 589-15783

## 最低賃金が 改正されました

滋賀県の最低賃金は、10月1日から1時間896円となりました。常用・パートなど雇用形態を問わず、県内の事業所に雇用される全ての労働者に適用されます。  
 ⑬滋賀労働局賃金室 ☎522-6654

※新型コロナウイルス感染症対策により各種健診等が中止・延期になる場合があります。予約不要の健診（検診）・事業は、事前にご確認ください。

# 集団がん検診

予約

日程表	検診の種類	大腸	肺	胃	会場等
		便潜血検査	胸部X線検査 喀痰細胞診* (※一部の人のみ)	胃部X線 (バリウム)検査	
対象		40歳以上	40歳以上	40歳以上	【受診料免除対象者】 生活保護世帯または住民税非課税世帯の人。(受診日の2週間前までに健康推進課へ申請。要印鑑)  【がん検診無料クーポン券】 令和3年4月1日現在、20歳の女性に子宮頸がん検診、40歳の女性に乳がん検診の無料クーポン券を5月末に送付しています。(今年度は集団検診での子宮頸がん検診、乳がん検診の実施はありません。)
受診料		500円	胸部X線検査 1,000円 喀痰細胞診* 700円 ※50歳以上で喫煙指数が600以上の人のみ (喫煙年数×1日あたり喫煙本数)	1,000円	
受診間隔		年度に1回			
実施日	性別	受付時間：○8：45～11：00			
10月22日(金)	男性	○	○ (定員間近)	○ (受け付け終了)	滋賀保健研究センター(永原664)
11月30日(火)	女性	○	○	○	
12月13日(月)	男性	○	○	○	

新型コロナウイルス感染症対策(3密回避)のため、以下についてご協力をお願いします。

- 3密回避、検診時間の短縮のため、検診日や時間帯により性別を分けて、例年より受付人数を減らしています。予約の受け付けは先着順となりますので、ご希望の人は早めに申し込みください。
- 申し込みされた人には、事前に体調チェックリストを送付します。記入して当日ご持参ください。チェックリストの回答内容によっては、当日会場への入室をお断りすることがありますのでご了承ください。また、当日受け付けでは検温と健康チェックを行います。発熱がみられる人や体調が悪い人はお帰りいただくこととなりますのでご了承ください。
- 感染症対策のため、なるべく検査衣を使用せず、ご自身の服で検査を受けていただけるよう、金具やボタンのない無地のTシャツや腰ゴムのズボン等を着用し来所ください。(肺がん・胃がん検診を受ける人)

※集団検診の予約をされた人には事前に集団検診を受診するにあたっての注意事項や持ち物に関する書類を送付いたします。必ず内容を確認した上で検診会場に来ていただきますようよろしくお願いいたします。

※集団検診以外に日時等の選択が可能な個別検診を実施していますので、個別検診での受診も検討ください。(詳細は「広報やす」4月号をご覧ください。)新型コロナウイルス感染症対策のため、実施状況が変更される場合がありますので、直接実施医療機関にお問い合わせの上、受診してください。

※50歳以上の人で検診対象者は、胃がん検診(胃内視鏡検査)を受けることができます。対象者チェックリストなど注意事項については「広報やす」4月号または市ホームページをご覧ください。市立野洲病院(☎587-4443)に直接お問い合わせください。

# 所外健康相談

予約

身近な地域で、健康づくりやふだんの暮らし方などについて個別で相談を受けます。ご希望の人は健康推進課にお問い合わせください。

会場	実施日	時間
コミセンしのはら	10月1日(金)	9:30～11:00 ※予約された時間にお越しください
コミセンみかみ	10月4日(月)	
コミセンやす	10月14日(木)	
コミセンきたの	10月25日(月)	
市民交流センター	10月28日(木)	

※コミセンぎおうは6月から休館中のため、ご希望の人は予約時にご相談ください。

# 献血

予約不要

持物 献血カード(手帳)

実施日	10月27日(水)
場所	野洲市役所(小篠原2100-1)
実施内容	全血献血(予約不要)
受付時間	9:30～15:30

☆初めて献血をする人は、本人確認のため、運転免許証・健康保険証等をご持参ください。



## ■救急診療(10月分)のお知らせ

◎次の当番表は、救急搬送患者および開業医師からの紹介等により、入院等が必要な重症患者等を診療する医療機関です。

◎比較的軽い症状の場合は、かかりつけ医(開業医師)か、湖南広域休日急病診療所を受診ください。

### 【診療時間】

▽土曜・日曜日、祝日、年末年始/午前9時～翌日午前9時

▽平日/午後6時～翌日午前9時

※必ず、来院される前に電話で確認してから受診してください。

※問い合わせ先(当番病院)

済済生会滋賀県病院 ☎552-1221 草津津総合病院 ☎563-8866

守済生会守山市民病院 ☎582-5151 県立総合病院 ☎582-5031

野市立野洲病院 ☎587-1332

近江草津徳洲会病院 ☎567-3610

湖南広域休日急病診療所(左記案内参照) ☎551-1599

		10月							★=祝日、振替休日	
		日	月	火	水	木	金	土		
二次救急 内科・外科系							1 済	2 草		
	3	済	4 県	5 済	6 守	7 草	8 近	9 済		
	10	草	11 野	12 済	13 守	14 草	15 県	16 草		
	17	済	18 県	19 済	20 守	21 草	22 草	23 済		
	24	草	25 野	26 済	27 守	28 草	29 済	30 草		
	31	草								
小児科		日	月	火	水	木	金	土		
							1 済	2 済		
	3	済	4 済	5 済	6 済	7 済	8 済	9 済		
	10	済	11 済	12 済	13 済	14 済	15 済	16 済		
	17	済	18 済	19 済	20 済	21 済	22 済	23 済		
	24	済	25 済	26 済	27 済	28 済	29 済	30 済		
	31	済								



**野セ**…野州市健康福祉センター    **予約**…予約が必要です    **予不要**…予約は不要です  
**母子**…母子健康手帳持参    **健手**…健康手帳持参    **持物**…持ち物

## 母子健康手帳の交付

**野セ** 毎週(月)～(金) 8:30～17:15 (祝日、年末年始は除く)  
母子健康手帳交付の際、保健師または助産師が母子保健サービスなどをご紹介します。現在の体調や今後の生活などについて相談に応じます。

## 乳児健康診査

新型コロナウイルス感染症対策を講じた上で実施します。

●**乳児健診** **持物** バスタオル、筆記用具  
受付 / 13:15～14:15 **野セ**

対象年(月)齢	実施日	対象児
4カ月児	10月12日(火)	R3.5.15～6.4生
	10月26日(火)	R3.6.5～25生
10カ月児	10月13日(水)	R2.11.3～23生

●**幼児健診** **持物** バスタオル、筆記用具、ハンカチ  
歯科健診がありますので歯をきれいにしてください。 **野セ**

対象年(月)齢	実施日	受付	対象児
1歳6カ月児	10月7日(木)	13:15～	R2.3.16～4.6生
	10月21日(木)	14:15	R2.4.7～20生
2歳6カ月児	10月7日(木)	9:15～	H31.3.4～26生
	11月4日(木)	10:00	H31.3.27～4.20生
3歳6カ月児	10月14日(木)	13:15～	H30.3.16～4.1生
	10月28日(木)		H30.4.2～16生
	11月4日(木)		H30.4.17～28生

・2歳6カ月児健診にはフッ素塗布がありますので、幼児用歯ブラシを持ってきてください。  
・3歳6カ月児健診には視力検査、聴力検査、尿検査(朝一番の尿を未使用の容器に入れ持参)があります。  
※**対象者には個別通知をしています。**当日健診を受ける対象のお子さん・同伴者については、個別通知に同封の『体調チェックリスト』『問診票』をご記入の上、ご持参ください。  
※おもちゃは出しません。  
～次の場合には、健康推進課までご相談ください～  
・実施日に来所できない場合の相談  
・発育や発達の相談、育児への不安など相談希望の人

### ～乳幼児健康診査受診時の注意点～

※次の注意点を必ず一読した上で健診に来所いただくよう、ご協力をお願いします。  
①個別通知にて体調チェックリストをお送りします。事前に自宅で確認いただき、発熱や咳、鼻水など体調不良が見られる場合は、乳幼児健診受診を延期いただきますようお願いいたします。

### ■急患・急病のときの対応について

○**こどもの救急**  
厚生労働省研究班社団法人日本小児科学会が監修しているホームページです。「こども救急」<http://kodomo-qq.jp>  
○**小児救急電話相談**  
病院へ行った方が良いか判断に迷った時に看護師のアドバイスを受けることができます。「短縮ダイヤル#8000番(プッシュ回線・携帯電話・公衆電話)」または ☎524-7856  
【相談日】▽平日・土曜日/午後6時～翌日午前8時  
▽日曜日、祝日、年末年始/午前9時～翌日午前8時  
○**医療ネット滋賀**  
今、診てもらえる医療機関を探せます。  
電話自動音声案内 ☎553-3799  
パソコン・携帯電話から検索 <http://www.shiga.iryo-navi.jp>

- ②なお、現在症状がある人、発症日(症状が出始めた日)から健診当日までに2週間を経過していない人は、乳幼児健診を受診してもよいか主治医の許可を得ていただきますようお願いいたします。
- ③会場にて体温測定をします。
- ④体温測定の結果(37.5℃以上)、体調チェックリストの内容によっては、当日、会場入室をお断りすることがあります。ご協力をお願いします。
- ⑤当日同伴の保護者はマスク着用にご協力ください。マスクがない場合は、ハンカチやティッシュ等で咳エチケットにご協力ください。
- ⑥身体計測や診察時は各自のバスタオルを使用します。必ずご持参ください。
- ⑦健診中はできる限り他の人との距離を取るようにつけてください。
- ⑧**会場内の混雑を避けるため、人数制限を行いながら会場内へ案内します。**
- ⑨**対象のお子さん一人につき保護者一人の同伴にできる限りご協力ください。きょうだい児もできる限り預けてお越しくください。**

状況により健診の所要時間が長くなる可能性がありますのでご了承ください。

## すこやか相談(乳幼児個別相談)

**持物** バスタオル

9:30～11:00		野セ
10月8日(金)	保健師・管理栄養士 歯科衛生士	「あまりごはんを食べないけど、順調に大きくなっているのかな?」「離乳食がうまくすすまなくて…」「夜なかなか寝なくて…」など育児の困りごとはありませんか? ゆっくり時間をとお話を伺います。
10月27日(水)	保健師・管理栄養士	

※新型コロナウイルス感染症対策のため、今年度の「すくすく教室」、「幼児の食事教室」、「マタニティサロン」、「出産準備教室」は中止します。  
個別に相談をご希望の方は、健康推進課までお問い合わせください。(妊娠・出産・産後の過ごし方、子どもの発育・発達、育児への不安など)

## 心とからだの健康相談

あなたにあった心と体の生活習慣改善に向けて、個別で保健師、管理栄養士、精神保健福祉士等が相談を受けます。家族の相談もお受けします。

受付 / 13:30～16:00		野セ
実施日	相談内容	
10月1日(金)	<ul style="list-style-type: none"> <li>・栄養相談、健診後の相談</li> <li>・禁煙(卒煙)相談</li> <li>・アルコール相談</li> <li>・こころの相談</li> <li>・大腸がん検診便容器配布および提出(予約不要)</li> </ul>	
10月8日(金)		
10月15日(金)		
10月22日(金)		
10月29日(金)		
10月29日(金)		



### ■日曜日や祝日の急診は

○**湖南広域休日急病診療所**  
かぜやじんましん、子どもの軽度の発熱患者など、自力により受診可能な比較的軽い症状の場合は、二次救急・小児救急当番病院ではなく、かかりつけ医(開業医師)か、こちらの診療所を受診してください。  
【所在地】栗東市大橋二丁目7番3号  
〔済生会滋賀県病院前 ☎551-1599〕  
【診療日時】日曜日、祝日、年末年始/午前10時～午後10時  
(受付/午前9時30分～午後9時30分)  
【診療科目】主に内科・小児科  
※必ず、来院される前に電話で確認してから受診してください。  
※患者・医療従事者双方の医療上の安全を守るため、当診療所ではインフルエンザや新型コロナウイルス等感染症の検査は実施していません。

# のアルバム

## 野洲の魅力をPR

関西の自治体にスポットをあて、その地域の歴史や文化を紹介するeo光チャンネル「原田伸郎のこの街ええなあ」の収録のため、タレントの原田伸郎さんが市役所を訪れました。

市長との対談や市内の魅力あるところを原田さんが訪問し、野洲市を紹介されます。この番組は、インターネット配信されますので、お楽しみに！

放送日…

「原田伸郎のこの街ええなあ」

10月6日(水)～2カ月間ご視聴いただけます。

[https://eonet.jp/eohikari\\_ch/program/konomachi](https://eonet.jp/eohikari_ch/program/konomachi)

▼9月8日 市役所



▼8月17日 市役所



## 日々の努力で優勝を射抜く！！

野洲小学校6年生の田中大結さん(行畑)が、第16回全日本小学生中学生アーチェリー選手権大会(7月3日・4日開催)のリカーブ部門小学生男子30mに初出場し、優勝されました。

毎日練習場に通い、日々の努力が実を結んだ田中さん。

大会後には、的への距離を伸ばすために道具を変更し、すでに中学生の舞台へと照準を合わせているそうです。

田中さんの今後のご活躍を期待しています。

## 地域に親しまれる施設をめざします

中主B&G海洋センター体育館改修工事に伴い、ブルーシー・アンド・グリーンランド財団(B&G財団)による工事費用の一部助成(520万円)が決定しました。これにより修繕助成決定書授与式が行われ、同財団から決定書が授与されました。

また、センターの活動実績が認められ最高評価「特A」を10年連続で受賞したことから表彰も受けました。

同財団の古山常務理事の「今後も市民の健康づくりのために活用してほしい。」とのあいさつに、市長は、「これまで以上に地域に親しまれる施設となるよう努めたい。」と感謝を述べました。

▼8月10日 市役所



# 歴史の小窓

—学芸員のメッセージ—

(205)

歴史民俗博物館 ☎587-4410、Fax587-4413

## 銅鐸の役割を示す遺跡！ —愛知県朝日遺跡—

朝日遺跡は愛知県清須市、名古屋市西区にまたがる弥生時代を代表する巨大な集落遺跡です。

遺跡は、柵や巨大な濠によって囲まれた集落跡、勾玉を造った工房跡や、銅鐸や鏡などの銅製品、赤彩土器（赤く塗られた土器）、銅鐸の鋳型（銅鐸を造るための道具）など珍しい遺構・遺物が多く見つかっており、約2,000点が重要文化財に指定されています。その中でも注目すべき遺物に銅鐸があります。

銅鐸が発掘調査で見つかることは珍しく、銅鐸は集落を囲う溝と集落の外側にあったお墓との中間から出土しました。さらに、集落を囲う溝が銅鐸を埋めた場所を避けるような不自然な形をしていることから、銅鐸は集落を守る結界（災いから守るモノ）としての役割があったと考えられています。

朝日遺跡からは、銅鐸の破片、銅鐸形土製品も出土しており、集落の人々が銅鐸に強い関心を持っていたことがうかがえます。

ちなみに、銅鐸は高さ46.3cm、幅26.3cmで、造られた時期は野洲市大岩山銅鐸中の小型品と同じ弥生時代後期（約1,900年前）で、「東海派銅鐸」と呼ばれるものです。

東海派銅鐸は、のちに東海地方に多くみられる「三遠式銅鐸」の祖型と考えられている銅鐸で、三遠式銅鐸は野洲市大岩山でも4個見つかっています。

銅鐸博物館では、10月9日(土)から開催する秋期企画展「大岩山銅鐸の形成—近畿式銅鐸と三遠式銅鐸の成立と終焉—」で朝日遺跡から出土した銅鐸や銅鐸形土製品、赤彩土器などの重要文化財を展示します。

さらに静岡県や奈良県、大阪府から出土した銅鐸や遺物も併せて展示し、大岩山銅鐸の謎を解き明かす展覧会を行いますので、ぜひ、ご来館ください。  
(学芸員 鈴木 茂)



朝日遺跡出土銅鐸(所蔵・あいち朝日遺跡ミュージアム、画像提供・(公財)愛知県教育・スポーツ振興財団愛知県埋蔵文化財センター)

■秋期企画展「大岩山銅鐸の形成—近畿式銅鐸と三遠式銅鐸の成立と終焉—」

10月9日(土)～11月28日(日)

※期間中の休館日：毎週月曜日、11月4日(木)、24日(水)

入館料：大人500円、学生350円、小人250円

※市民は入館無料(運転免許証やげんきカードなどをご提示ください。)

※市ホームページ等で事前に関館状況をご確認の上、ご来館ください。



## 魅力ある「のりもの世界」

8月6日～19日にのりもの絵本の第一人者として数多くの人気作を遺された山本忠敬さんの原画展を開催しました。

平成30年に復刊された絵本『ちいさいサンパン』を中心に、絵本や百科事典に掲載された挿絵の原画を展示。

繊細な線や鮮やかな色彩が、来館者を楽しませてくれました。

▼8月17日 野洲図書館本館



## 県民体育大会で優勝！！

シースケープは、平成20年に少年野球チーム「リプルスジュニア」を卒団したメンバーで、生涯楽しく野球がしたいとの思いで結成した団体です。

現在は、滋賀県軟式野球連盟湖南支部に所属し、各大会での優勝をめざして活動。

第74回滋賀県民体育大会軟式野球競技（7月24日・25日開催）では、野洲市代表として出場し、チーム目標のとおり見事優勝されました。

また、現在、男女問わずメンバーを募集されています。詳細はInstagram「sea\_scape2020」をご覧ください。

▼7月25日 荒神山公園



## ■子育て支援センター

※新型コロナウイルス感染症対策により事業等を変更させていただく場合があります。  
最新情報は市ホームページをご覧ください、各支援センターにお問い合わせください。

### ★きたの子育て支援センター (きたの保育園内)

☎ 518 - 1866、FAX 587 - 6226

**【わくわく遊び】** (申し込み不要)  
「外遊び&染め紙遊び」外で秋の自然を見たり触れたりして遊びましょう。また、色水に障子紙を折って入れ、偶然できた模様を楽しんだり、水性マジックで描いた絵に水をかけてにじむのを見て楽しんだりしましょう。  
**【0歳児サロンありんこ】** (6組、抽選あり、**要申し込み**)  
▽10月15日(金) 14:00~15:30  
対象… 3~11カ月の乳幼児とその保護者  
内容… 「カラービニールでハロウィン衣装を作ろう!」  
持ち物… 特にありません。材料等はこちらで準備します。  
申し込み… 10月11日(月)までに来所または電話で申し込みください。  
※応募多数の場合、12日(火)に抽選し、外れた人には連絡

### ★あやめ子育て支援センター (あやめ保育所および分園構)

☎・FAX 589 - 2928

**■ミックスクラブ** (申し込み不要)  
※テーマや行事に沿った遊びをします。  
※対象年齢は設けていませんのでぜひご参加ください。  
**【ミニ運動会】** (要申し込み)  
▽10月4日(月)~6日(水) 10:30~12:00  
持ち物… タオル、お茶  
※来所または電話で申し込みください。

### ★野洲市子育て支援センター (野洲市健康福祉センター3階)

☎ 518 - 0830、FAX 518 - 0831

**■子育て支援講座および催し (要申し込み)**  
※来所または電話で申し込みください。  
※申し込み多数の場合は抽選します。  
**【リズム遊び】**  
▽10月4日(月) 10:30~11:30 ※中止になりました。  
**【ベビーダンス】** (20組、抽選あり)  
▽10月11日(月) 10:30~11:30 (受付10:00~)  
対象… 3カ月~1歳半の乳幼児とその保護者  
持ち物… 抱っこひも、筆記具  
申し込み… 10月5日(火)まで  
抽選確認… 10月6日(水)~8日(金)  
**【9・10月の誕生会】**  
▽9月分/10月15日(金) 10:30~11:30 (受付10:00~)  
▽10月分/10月29日(金) 10:30~11:30 (受付10:00~)  
内容… 9・10月生まれ誕生会、ペープサート、簡単製作※2回とも同じ内容です。どちらかにご参加ください。  
申し込み… ▽9月分/10月13日(水)まで  
▽10月分/10月27日(水)まで  
※誕生月にかかわらずどなたでも参加できます。  
**【ヨガ】** (10組、抽選あり)  
▽10月18日(月) 10:30~11:30 (受付10:00~)  
対象… 保護者 (子どもさんは預かります。)  
申し込み… 10月6日(水)~12日(火)  
抽選確認… 10月13日(水)~15日(金)  
**【ベビーマッサージ】** (15組、抽選あり)  
▽10月25日(月) 10:30~11:30 (受付10:15~)

### ■子育て広場 (申し込み不要)

0歳からの在宅児(未就園)が親子で自由に遊べます。  
月曜~金曜日 9:30~16:00 センター内、園庭で自由に遊べます。  
※10月の土曜開放日… 2日、16日、23日

します。  
**【食事お悩み相談】** (申し込み不要)  
開催日時は未定です。センター内の貼り紙でお知らせします。保育園の給食を作っている調理師が個別にお悩みを聞かせていただきます。離乳食、偏食、アレルギー食、噛まないなど、なんでも気軽にご相談ください。

**■子育て相談** 毎週月曜~金曜日 10:00~16:00  
電話・個別相談も随時受け付けています。



### ■フレンド広場 (申し込み不要)

0歳からの在宅児(未就園)が親子で自由に遊べます。  
月曜~金曜日 10:00~16:00 (ミックスクラブのない時間帯)

**【10月の誕生会】**  
▽10月11日(月) 10:30~11:00  
10月生まれの友だちをみんなで祝いましょう。  
**■子育て相談** 毎週月曜~金曜日 10:00~16:00  
電話・個別相談も随時受け付けています。

### ■にこにこ広場 (申し込み不要)

0歳からの在宅児(未就園)が親子で自由に遊べます。  
月曜、金曜15日 13:00~16:30  
火曜、金曜1・8・22・29日 9:30~12:00、13:00~16:30  
水曜、木曜日 9:30~12:00

対象… 2カ月からハイハイをする前の乳児とその保護者  
持ち物… バスタオル、ベビーオイル  
申し込み… 10月13日(水)~19日(火)  
抽選確認… 10月20日(水)~22日(金)

### 【11月の予定】

**【運動遊び】** (20組、抽選あり)  
▽11月1日(月) 10:30~11:30 (受付10:00~)  
対象… 歩ける幼児とその保護者  
持ち物… フェイスタオル  
申し込み… 10月20日(水)~26日(火)  
抽選確認… 10月27日(水)~29日(金)

**【ミュージック・ケア】** (20組、抽選あり)  
▽11月8日(月) 10:30~11:30 (受付10:00~)  
対象… 1歳4カ月以上の乳幼児とその保護者  
申し込み… 10月26日(火)~11月1日(月)  
抽選確認… 11月2日(火)~5日(金)

**【11月の誕生会】**  
▽11月15日(月) 10:30~11:30 (受付10:00~)  
内容… 11月生まれ誕生会、劇、簡単製作  
申し込み… 10月25日(月)~11月10日(水)  
※誕生月にかかわらずどなたでも参加できます。

**■子育て相談** 毎週月曜~金曜日 9:30~16:30  
電話・個別相談も随時受け付けています。



# ものをいかす交換銀行

斡旋対象…市内在住者（古物商は除く）

問い合わせ…環境課 ☎587-6003、FAX 587-3834

受付時間…月曜～金曜日（祝日は除く）午前8時30分～午後5時15分

## ※10月1日(金)～受付（抽選・先着順）

受付開始時の混雑を解消するため、開始から一定期間内の受け付けを抽選方式で実施します。その後は先着順で受け付けします。

なお、抽選は市職員が実施し、交渉順位を決定します。

**【抽選受付期間】** 10月1日(金)～6日(水) 午後3時  
(抽選日:6日(水) 午後4時～)

**【先着受付期間】** 10月6日(水) 午後3時～29日(金)

★印は今月号からの掲載分です。

※掲載中の物品は、9月13日現在のものです。

※12月号の掲載依頼は、10月20日(水)まで

(編集の都合により掲載できない場合があります。)

### 譲ります

番号	品名	使用状況	希望価格
967	世界文化シリーズ(写真集25巻セット)	未使用	無料
968	世界のメロディ(レコード、本17巻セット)	未使用	無料
969	ごみ箱(45ℓ)	中古	無料
971	エプソンインクカートリッジ(パッケージ風船柄)	未使用	無料
973	浜キス用竿	中古	3,000円
974	ヘルシーミンサー(肉や魚をミンチにする器具)	中古	無料
975	ソーセージメーカー	中古	無料
980	学習机(イス付、縦110×横110×奥行65cm)	中古	無料
982	ペタンクの玉(9個)	中古	無料
984	電気炊飯器(一升炊き)	中古	無料
985	電子ピアノ(ヤマハ)	中古	無料
986	エレクトーン(ヤマハ)	中古	無料
987	ヘラ竿(6本ツギ)	未使用	6,000円
988	自転車(24インチ、子ども用)	中古	相談
989	本棚(木製、幅130×高さ170×奥行30cm)	中古	無料
991	沖縄人形(ガラスケース入り)	中古	無料
992	百人一首	中古	無料
993	パスタオールフード付	中古	無料
994	★お宮参りの祝い着(ピンク)	未使用	無料
995	★電動ウォーカー	中古	無料
996	★帽子(54～56cm、男の子用)	中古	無料
997	★電動マッサージチェア	中古	無料
998	★三菱液晶19型テレビ(LCD-19MX35B)	中古	無料
999	★小鳥の飼育セット(2セット)	中古	無料
1	★自転車(24インチ、黒、男の子用)	中古	無料
2	★ダイニングテーブル(181×92×71cm)	中古	無料
3	★ヘラ竿(5本ツギ、4.3m)	中古	相談
4	★ファンヒーター(サンヨー、CFH-HA30(H))	中古	相談
5	★ノートパソコン(Windows7)	中古	相談
6	★シルバーカー(チェック柄)	未使用	2,000円
7	★セミダブル掛・敷布団(2セット)	ほぼ未使用	無料

### 譲ってください

番号	品名	希望価格
128	ラジオ付きCDコンボ	無料
129	ファックス(子機付き)	無料
131	★自転車(26～27インチ、ママチャリ可)	無料



このコーナーは広聴制度「市長への手紙」で寄せられたご意見・ご提案等を掲載しています。

問い合わせ…広報秘書課

☎587-6036、FAX 586-2200

### 【ご意見】

私は駅前に病院を建設することは納得いかないものの、元々のAブロックに病院を建設するよりはBブロックで良かったと思っています。その空いたAブロックに店舗付きマンションを建設するというのは本当なのでしょうか。野洲市の活性化につながるでしょうか。

マンションを建ててしまったらマンションの住民しか集わないし、活性化につながるとは思えません。私は駅前にお洒落な温泉施設・カプセルホテルができて欲しいです。山登りされる人は帰りに温泉に浸かって美味しいものが食べられたら嬉しいし、終電を逃した人もゆっくりお風呂に入れて簡易的に泊まることができます。

また、バスでのアウトレット帰りの若者もお洒落なお風呂なら立ち寄ってくれると思います。パンやお惣菜が駅前で調達できたら、ラーメン屋さんやバー、お洒落な居酒屋があれば帰りにちょっと寄って行こうかなってなると思います。

以前までは駅前に病院を建設することばかりで街の発展のために何も残っていません。もっとオープンにもっと活発に意見を出し合う場を設けて欲しい。もっと斬新なアイデアだってあると思いますし、もっと若者の意見も聞いていただけませんか。

素敵な場所だったら、人はどんなに遠くても訪れようと思うものです。有名なかき氷屋さんがあるだけでも人はそのために出向きます。私は野洲市を知らないひとが駅に降り立ったときにワクワクするようなそんな町になって欲しいです。

### 【回答】

Aブロックに店舗付きマンションを建設するというのは本当か、ということですが、そういった事実はございませんし、現在は何も決まっていない状況です。Aブロックには、市民の皆様からのご意見やご提案をお聴きするとともに、民間事業者から提案を募り、商業サービスや公共的な機能を備えた複合商業施設を整備する予定です。

複合商業施設に整備する機能については、野洲駅南口周辺整備構想に基づき検討してまいります。この構想を策定する際には、専門家や大学生も交えて議論し、市民活動団体へのアンケート、世代別ヒアリング、ワークショップも開催しており、駅前に求める機能として、同様の意見も出ております。

今回市民病院建設予定地の位置を変更することにより、野洲駅南口周辺整備構想の見直しも必要となりますので、いただいたご提案も含め検討し、野洲駅南口の「にぎわいの創出」を進めてまいります。

★「市長への手紙」は郵送、通信箱（市役所本館玄関ロビーに設置）、ファクスにより受け付けています。

また、市ホームページの専用フォーム（市長室）からも送信できます。来月11月号に様式を掲載する予定ですが、任意様式でも随時受け付けています。

## 毎月第4土曜は 廃食油回収の日

10月23日 午前10時～正午

回収場所：市役所別館横電話ボックス付近 回収物：廃食油、牛乳パック、アルミ缶  
環境課 ☎ 587-6003、環境基本計画推進会議「エコ資源部会」増村 ☎ 586-1441

# 消費生活 シリーズ

【問い合わせ】  
消費生活センター  
☎ 587 - 6063  
FAX 586 - 3677

## 令和3年7月6日以降 一方的に送り付けられた商品は 直ちに処分可能に！！

### 【事例】

買った覚えもないのに、自分宛に商品と請求書が届きました。代金を払わないといけないでしょうか。

### 【アドバイス】

令和3年7月6日から「送り付け商法」に対するルールが変わりました。

「送り付け商法」とは、注文していない商品を一方的に送り付け、断らない場合は買ったものとみなして代金を請求する手口のことです。

送られてくる商品はカニなどの海産物や健康食品などさまざまです。

法改正前は「送り付け商法」で買った覚えのない商品を受け取ってしまったら14日間保管してからでなければ、その商品を処分することができませんでした。

今回の改正により、一方的に送り付けられた商品について消費者は直ちに処分することができますようになりました。

売買契約に基づかないで一方的に届いた商品の代金を支払う必要もありません。

相談者には、代金を支払う必要もなく商品は直ちに処分できることを説明しました。

### 一方的な送り付け行為への対応3箇条

- ①商品は直ちに処分可能
- ②事業者から金銭を請求されても支払不要
- ③誤って金銭を支払ってしまったら、すぐ相談

対応に困ったら、野洲市消費生活センターにご相談ください。



野洲図書館 ☎586-0218・Fax587-5976  
URL <https://www.lics-saas.nexs-service.jp/yasu/>

開館時間

本館＝午前10時～午後6時  
中主分館＝午前10時～午後5時15分

### ■10月の行事

▽おはなしの森／3日(日)、10日(日)、17日(日)、24日(日)、31日(日)午前10時30分～▽ちっちゃなおはなしの森／14日(木)午前11時～  
どちらも本館で開催、当日先着4組まで。詳細は本館カウンターまたは電話でお問い合わせください。



「にこにこのじかん」「ずくぼんじょ」「ちっちゃなおはなしの森in中主」は、当面の間中止します。

### ■令和3年度第2回野洲市図書館協議会のお知らせ

日時…10月2日(土) 午前10時～正午

場所…本館ホール ※傍聴可

### ■10月の休館日 毎週月曜日、7日(木)

### ■新着図書から

『桎梏の雪』  
仲村 燈／著 講談社

文化6年、九世名人・将棋所大橋宗英がこの世を去った。以降、落ち目へと傾いてゆく将棋家を憂いた大橋分家の七代目当主・宗与は、若手筆頭の実力者・英俊を養子に迎え…。江戸の棋士たちの姿を描いた将棋時代小説。



### 『くしゃみおじさん』



オルガ・カブラル／作 小宮 由／訳  
山村 浩二／絵 岩波書店

ヒヤツツクション！ハツツクチン！ハツツクショーイ！おじさんの大きなくしゃみが飛び出すと、あれれ？うさぎやねこ、いぬ、男の子など、みんなヘンテコなかつこうになって…。動物や子どもたちのゆかいなお話。

### ■その他の新着図書

▼穴太衆積みと近江坂本の町▼わたしのなつかしい一冊▼Illustrator誰でも入門▼世界のすごい巨像▼立花隆最後に語り伝えたいこと▼重要証人▼時間の日本史▼新・海辺を食べる図鑑▼どっちがどっちまぎらわしい生きものたち▼トコトンやさしい建設機械の本▼ごみ収集とまちづくり▼男も育休って、あり？▼農家が教えるゆずづくし▼自閉症の画家が世界に羽ばたくまで▼まるごと馬場のぼる▼親子で「海釣り」徹底サポートBOOK▼もう一度読みたい日本の古典文学

※「あなたの好きな本を教えてください！」ご応募お待ちしております。あなたの好きな本について、紹介文や感想を応募用紙に書いて回収箱に入れてください。11月に図書館で展示します。詳細は図書館ホームページをご覧ください。



# 11月1日は「野洲市 教育の日」です

市では、「愛と輝きのある教育のまち・野洲～一人ひとりが大切にされ、おとなも子どもも学びあうひとづくり・まちづくり～」を基本理念として、家庭、学校、地域、企業、NPO・市民団体等が連携・協働しながら安心して学べる教育環境を創出し、未来を担う頼もしい人づくりを柱に教育振興のまちづくりを進めています。

11月は、地域、市、学校、園が市民とともに教育について考え、行動することを促進する月間です。地域では、各コミュニティセンターを中心とした活動が展開されるほか、市や学校・園でも地域の人を対象にさまざまな事業を開催します。事業の詳細は市ホームページ等でも紹介します。

問い合わせ…生涯学習スポーツ課 ☎587-6053、FAX587-3835



☆12月号の掲載依頼…10月25日(月)(必着)までに広報秘書課 ☎587-6037、FAX586-2200、Eメールhisyo@city.yasu.lg.jp

## まちがど情報 ネット

サークル活動などの会員募集や催し物などの情報コーナーです。

※新型コロナウイルス感染症対策により各種事業やイベント等が中止・延期になる場合があります。参加される人はマスクの着用等にご協力ください。

### 催し物

#### ●遊び場 & リユースの会 「バトンタッチの会」

遊んでおしゃべりして親子で気分転換に☆時間内出入り自由。お気軽にお立ち寄りください。

☐10月6日(休)午前10時30分～11時30分

📍野洲図書館本館ホール

☒どなたでも

☑未就園児向けのおもちゃの遊び場、手形スタンプコーナー、子ども服・おもちゃのリユースコーナーもあります。

☎子育て支援団体Hug Baby野洲・戸倉 Eメールhugbaby.info@gmail.com

#### ●チームはびness & 今宮テラス

☐10月10日(日)午後1時30分～

(開場/午後1時～)

📍野洲図書館本館ホール

☒どなたでも

※当日受け付け、幼児同伴可

☑チームはびnessと今宮テラスによる涙そうそう、桜(コブクロ)など

☎無料

☎野洲市音楽のあるまちづくり実行委員会・主宰 青木 ☎090-3262-5421

#### ●祇王井川ボランティア清掃

市内河川のゴミ回収を地域の皆さんと協働で定期的に行っています。どなたでも参加できます。

☐10月11日(月)午前9時～11時ごろ

※雨天時13日(水)

(市役所本館正面玄関集合)

📍祇王井川(野洲小学校横～駅前地区 経由JR線路交差周辺および天理教裏、米井水路～ザウルス公園の分水路)

🕒軍手、川の中で作業される人は長めの長靴

※ゴミ袋、ゴミバサミ類は主催者が準備します。

☎フィールドワークやす・熊本 ☎090-9010-5802

#### ●ボランティア観光ガイド協会 「おいで野洲ハイキング」

☎野洲市観光物産協会 ☎587-3710

#### ★第148回開催

野洲歴史観光のゴールデンコース古墳・銅鐸・磨崖仏めぐり

☐10月15日(金)午前9時45分～午後3時

ごろ (JR野洲駅南口コンビニ前集合)

※前日午後3時の天気予報で、当日(15日)午前9時現在の降水確率が50%以上の場合は中止

☒先着30人

☑野洲駅南口バス乗車⇒辻町下車⇒桜生史跡公園(甲山古墳)⇒銅鐸博物館(見学・庭園で昼食)⇒桜生城跡⇒福林寺跡磨崖仏⇒妙光寺山磨崖仏⇒稲荷神社⇒(中山道経由)⇒野洲駅南口解散

🕒弁当、水筒、タオル、雨具、シート

☎500円

※バス代210円、銅鐸博物館入場希望者のみ200円別途要

☎10月12日(火)まで

#### ★第149回開催

秘仏3像(重文・宗泉寺)拝観と国宝御上神社めぐり

☐11月1日(月)午後0時40分～3時40分

ごろ (JR野洲駅南口コンビニ前集合)

※前日午後3時の天気予報で、当日(1日)午後0時現在の降水確率が50%以上の場合は中止

☒先着30人

☑野洲駅南口バス乗車⇒御上神社前下車⇒国宝御上神社⇒御池⇒宗泉寺⇒背比べ地蔵⇒(中山道経由)⇒朝鮮人街道分岐点⇒野洲駅南口解散

🕒水筒、タオル、雨具、シート

☎500円

※バス代230円、宗泉寺への志納金100円程度別途要

☎10月27日(水)まで

#### ●野洲市スポーツ支援ゴルフ大会

野洲市の各種スポーツ団体等の支援を行うことを目的として開催します。

☐10月21日(木)午前8時～

📍甲賀カントリー倶楽部

(湖南市三雲3354)

☒大会趣旨に賛同する人、先着80人(1人での申し込み可)

☎セルフプレー11,000円(昼食・カート・参加費含む、消費税等別)

※キャディー付き希望の場合は、別途申し込みと料金が必要、ダブルベリア方式による前半9ホールのストロークプレー

☎10月7日(木)までに野洲市スポーツ協会事務局(北部合同庁舎2階) ☎589-3381(受付/午前9時～午後4時 月曜・日曜日、祝日は除く)



☐…日時 📍…場所・会場 ☒…対象者・定員 ☑…内容 🕒…持ち物  
☎…入場料・参加費など ☎…申し込み ☎…問い合わせ

シライシアター野洲 ☎587-1950 Fax 586-1563

※各公演は、新型コロナウイルス感染症の状況により中止・延期になる場合があります。開催の有無については、文化ホールのホームページにて事前にご確認ください。http://yasu-bs.jp  
 ※新型コロナウイルス感染症対策のため、座席の使用を一部取りやめている場合があります。  
 ※各公演のチケット発売初日は電話予約のみ(10:00～座席選択不可) 発売日の翌日以降は窓口販売もを行います。(座席選択可)

京都フィルハーモニー室内合奏団  
クリスマスコンサート

12/12/日 全席指定 発売中 大人2,000円 (中学生以上)  
 子ども1,000円 (2歳～小学生)  
 14:00開演(13:15開場) ※未就学児入場不可  
 0歳児から入場可能。家族そろって楽しめる ベア券2,500円  
 ファミリーコンサート。(大人&子ども)  
 ※2歳未満のお子さんは膝上無料。ただし、2歳未満で座席が必要な人はチケットを購入。

Санктペテルブルグ室内合奏団  
クリスマス/アヴェ・マリア

12/11/土 全席指定 発売中 一般4,800円  
 14:00開演(13:15開場) ※未就学児入場不可  
 豊かな弦のハーモニーと幻想的なハープの響き、透き通ったソプラノの歌声が聖夜を彩る。寒さの中に暖かく灯る“冬の名曲集”

やすらぎシネマ19「大コメ騒動」

12/5/日 発売中 全席指定 前売1,000円 ※当日200円増  
 1回目 10:30開演(10:00開場)  
 2回目 14:00開演(13:30開場) (字幕有・本編106分)  
 ※未就学児入場不可  
 《出演者》井上真央、室井滋、夏木マリ ほか  
 健康もない! 年金もない! 明日食べるお米もない! <超・格差社会>を変えた、100年前の女性たちの実話!

稲川淳二の怪談ナイト  
MYSTERY NIGHT TOUR 2021

10/17/日 全席指定 発売中 5,800円  
 16:00怪宴(15:00怪場) ※未就学児入場不可  
 29年目を迎えた怪談ナイト!!～今年もあいつがやって来る～

スペシャルコンサート～明日を信じて～

10/15/金 全席指定 発売中 一般 6,500円  
 1回目 12:30開演(11:45開場) 2回目 16:00開演(15:15開場)  
 《出演者》山本譲二、五代夏子、市川由紀乃  
 ※未就学児入場不可  
 ※4月1日木の振替公演です。ご購入済みのチケットもそのまま有効です。

さざなみホール ☎589-3111 Fax 589-3105

第22回さざなみホールピアノ演奏会  
【出演者募集】

2022/1/29/土 参加費 1人2,500円 (連弾の場合は人数分必要) 定員 30組  
 市民受付/10月1日(金)10:00～  
 ●市民先行申し込みは、個人に限ります。  
 ●市内在住の証明要(保険証等・コピー可)  
 (連弾の場合、それぞれの証明が必要)  
 一般受付/10月8日(金)10:00～ 団体(教室)受付13:00～  
 ※受け付けはさざなみホールのみ。  
 ※両日とも受付初日は、電話受付のみ。  
 翌日から、窓口でも受け付けします。  
 受け付けは10月31日(日)まで。(定員に達した場合は受け付け終了。)  
 ※詳細はホールにお問い合わせください。(9:00～17:00)

■10月の休館日: 4日(月)、11日(月)、18日(月)、25日(月)

SPORTS

野洲市総合体育館 ☎587-3477・Fax 587-3276  
 野洲市中主B & G 海洋センター・野洲市市民グラウンド ☎589-5100・Fax 589-5525

■受講生募集中! 園園総合体育館  
 ※募集内容はいずれも一般・若干名  
 ●エアロビスクール 火曜日・水曜日コース 19:00～20:00  
 金曜日(モーニング) 10:00～11:00  
 ■フリースポーツタイム 園園総合体育館  
 日 時…10月22日金曜日 19:00～21:00  
 内 容…卓球・バドミントン・バスケットなど(用具は原則持ち込み)  
 入場料…小・中学生200円、高校生以上300円  
 受 付…当日体育館にて(20:00まで)  
 その他…体育館シューズをご持参ください。  
 中学生以下の入場には保護者同伴要  
 ※人数制限を行う場合があります。  
 ※マスクの着用、検温および体調管理シートへの記入などにご協力ください。  
 ※開催の有無や詳細はホームページでご確認ください。http://yasu-bs.jp  
 ■海洋センター体育館貸館停止のお知らせ  
 園園中主B & G 海洋センター  
 体育館照明設備等改修のため体育館の貸館を停止しています。  
 期 間…10月8日(金)まで  
 ※事務所は通常どおり運営し、市民グラウンドの使用は可能です。  
 ※本工事はB & G財団の助成を用いて実施しています。  
 ■10月の休館日: 4日(月)、11日(月)、18日(月)、25日(月)

総合型地域スポーツクラブ

●YASU ほほえみクラブ 事務局/野洲川河川公園内  
 事務局/ ☎ 587-4280、FAX 586-1933 (月曜日は休み)  
 ホームページ「YASU ほほえみクラブ」検索  
 野洲川河川公園/ ☎ 586-0800、FAX 586-1933 (月曜日は休み)  
 ◆2021年度『後期会員』募集中!  
 年会費 (10月～2022年3月) …ジュニア(中学生以下) 2,200円、  
 一般(64歳まで) 4,350円、シニア(65歳～) 3,700円  
 ※新規入会年度のみ入会金(1,000円)別途要  
 ◆ソフトテニススクール…10月9日・23日いずれも土曜日 13:00  
 ～15:00/場所…野洲川河川公園(テニスコート)/対象…小学4  
 年生～中学3年生(初級から・中学生は要相談)/体験可  
 ◆ほほえみ健康スポーツ大学…10月5日・26日いずれも火曜日  
 13:00～15:00/場所…総合体育館/体験可  
 ◆キッズスポーツ(多種目体験教室)…10月17日・24日いずれも  
 日曜日 10:00～12:00/場所…祇王小学校体育館/対象…小学1  
 年生～3年生/体験可(後期生募集中)  
 ※倦怠感や熱等の症状がある場合は参加を控えてください。

●さざなみスポーツクラブ 事務局/野洲市北部合同庁舎2階  
 ☎・FAX 532-4968 (日曜・月曜日、祝日は休み)

スポーツ教室 無料体験月間  
 10月から始まる後期教室(10月～2022年3月)。当クラブは6カ  
 月ごとの受講期間での募集をしています。コロナの影響でなまっ  
 た体に、自分に合った種目を見つけて秋からの運動習慣につなげ  
 てください。10月は、どの教室も無料で1回体験ができます。

教室名	日 時	体験可能日	場 所
楽しくフラダンス	火曜日(月3回)10:00～11:30	10月5・19・26日	コミセンなかさと
健康太極拳	第2・4水曜日10:00～11:30	10月13・27日	コミセンひょうず
リラックスヨガ①	毎月第1・3水曜日10:30～12:00	10月6・20日	コミセンひょうず
貯筋運動	木曜日(月3回)10:00～11:30	10月7・14・21日	コミセンひょうず
フラダンス	木曜日(月3回)13:30～15:00	10月7・14・28日	総合体育館
いきいき体操	金曜日(月3回)13:30～15:00	10月1・8・22日	コミセンひょうず
リラックスヨガ②	毎月第2・4金曜日19:00～20:30	10月8・22日	コミセンなかさと

☆リラックスヨガは、月3回のコースもあります。  
 ☆会員登録は後期会費が設定されており、10月からのスタートがベストです。  
 ☆各教室では感染対策を徹底しておりますが、マスクの着用をお願いします。

この印刷物は、大豆油インキを包含した植物油インキを使用しています。  
 また、有害な廃液を排出しない水なし印刷を採用しています。