野洲市資料提供

提 供 年 月 日	令和元年７月 25 日
担 当 部 課	都市建設部　都市計画課
担 当 者	高橋、大根田、布施
連絡先電話番号	077-587-6324

令和元年度第１回野洲市景観審議会の会議結果について

１．名　　称　　令和元年度第１回野洲市景観審議会

２．開催日時　　令和元年６月２１日（金）午前１０時～正午

３．場　　所　　コミュニティセンターやす２階　会議室１

４．出 席 者　　板倉祥浩委員、神野博喜委員、喜多幸次委員、松岡拓公雄委員、
松沢松治委員、南さつき委員、若松晃委員
市長、都市建設部次長、都市計画課長、都市計画課長補佐、
都市計画課主査、都市計画課主事２名
市民病院整備課３名、委託業者（佐藤総合計画）２名

５．欠 席 者　　杉江文雄委員、橘円委員

６．傍 聴 者　　無し

７．議事案件〈概要〉

（１）会長の選出について

〇委員の互選により、会長は松岡拓公雄委員。職務代理者は会長の指名により、松沢松治委員。

（２）野洲市民病院整備にかかる景観への影響について

〇野洲市民病院整備計画の概要及び野洲市景観計画における景観形成基準との適合性について市より説明し、景観への配慮の観点からご意見を伺った。次のとおり意見があり、市として下記のとおり対応することで全体の承認を得た。

〈主な委員意見と市の対応〉

・病院及び立体駐車場の外構については、中高木による植栽のほか、低木や壁面緑化など景観に配慮した緑化の推進に努めること。

◎　植栽による圧迫感の低減など、景観に配慮した緑化の推進に努める。

・病院建物は高層部分と低層部分の色彩を変えるなど、落ち着きのある外観となるよう工夫すること。

◎　落ち着きのある外観となるよう、景観に配慮した色彩とする。

・病院の内装や立体駐車場の壁面等について、温かみを感じられるよう木質化に努めること。

◎　壁面の木質化は、構造上又は維持管理上困難ですが、病院の内装など可能な限り木質化に努める。

８．報告案件〈概要〉

過去、当審議会の審議を経て策定又は制定された野洲市景観計画及び野洲市屋外広告物条例における運用について、現状報告を行った。

（１）野洲市景観計画の運用における現状と課題について

〇市景観計画の運用開始から約 7 年が経過しており、届出実績や課題について報告を行った。

〈主な課題〉

・近年、市内に大規模な太陽光発電設備が散見されること、近隣市において太陽光発電設備に関する景観形成基準が定められていることから本市においても検討が必要。

・景観形成基準に規定する内容が、現状に適合したものか見直しが必要。

〇今年度、届出事例や他市の景観計画を基に見直しを行い、景観計画改訂等の必要がある場合、来年度、景観審議会にて改訂（案）を提示する。

（２）野洲市屋外広告物条例の運用状況について

〇条例制定から約 5 年が経過しており、指導実績等を踏まえながら以下のとおり報告を行った。

・平成 27～28 年度、目視による市内違反広告物の実態調査を行った。その結果を基に、条例の周知活動、違反指導を順次行っている。

・許可件数が増加傾向にある要因の一つは、周知活動や違反指導が、許可制度への認識と理解を広げることにつながったものであると考える。

・引き続き、景観の保全と安全性の確保に努める。

以上

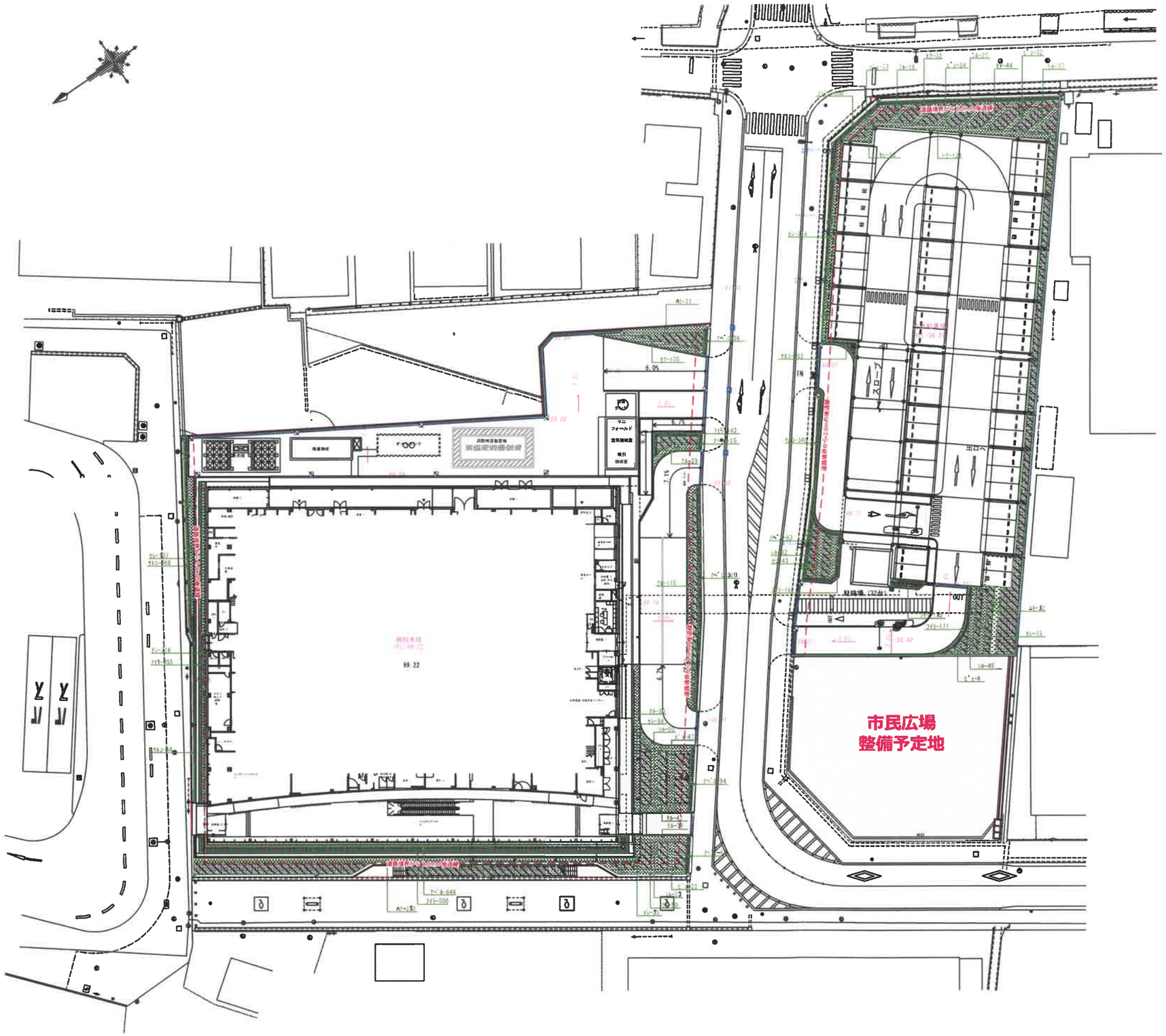

表示	名称	形状寸法	数量	単位	備考
高木植栽			(17.0	本)	
き	キンモクセイ	2.5 - 0.6	1.0	本	添え柱
し	シマトネリコ	4.0 0.2 1.8	5.0	本	二脚鳥居
そ	ソヨゴ	2.0 - 0.6	10.0	本	添え柱
ケ	ケヤキ	4.0 0.2 株立	1.0	本	ハッ掛
低木植栽			(2195.0	株	127.3 ㎡)
ｸﾙ	クルメツツジ	0.5 - 0.4	313.0	株	5株/㎡
ｼﾙ	シルバープリベット	0.4 - 0.3	222.0	株	6株/㎡
ｾﾌ	ｾｲﾖｳｲﾜﾌﾞﾝﾝ ﾌｾﾞﾝｿｳｽﾞ	0.4 - 0.3	181.0	株	9株/㎡
ｾﾚ	ｾｲﾖｳｲﾜﾌﾞﾝﾝ ﾚｲﾝﾎﾞｰ	0.4 - 0.3	632.0	株	9株/㎡
ﾅﾝ	ナンテン	0.3 - 0.2	216.0	株	9株/㎡
ﾊｸ	ハクチョウゲ	0.5 - 0.3	428.0	株	6株/㎡
ﾋﾖ	ヒヨウヤナギ	0.4 - 0.3	171.0	株	6株/㎡
ﾕｷ	ユキヤナギ	0.5 - 3本立	32.0	株	4株/㎡
地被植栽			(4226.0	株	96.7 ㎡)
ｱﾍﾞｴ	アベリア・エドワードゴーチャ	0.2 12.0BP	1164.0	株	16株/㎡
ｱﾍﾞﾎ	アベリア・ホープレイズ	0.2 15.0BP	644.0	株	16株/㎡
ｻﾙｺ	サルココッカ	0.2 10.5vp	954.0	株	25株/㎡
ﾌｲﾘ	フイリヤブラン	3芽立 10.5vp	1464.0	株	25株/㎡
	植芝	ｺｳﾗｲｼﾊﾞ	400.6	㎡	

株式会社 佐藤総合計画

設計番号 04180-010	工事名称 野洲市民病院整備工事（建築工事）		種別
図面名 外構図		縮尺 1/300(A1) 1/600(A3)	
一級建築士事務所 登録番号 東京都第1033号 施設コンサルタント 登録番号 地26第843号	担当 一級建築士 第109006号 関根 祐男	担当 川上 浩史	通し番号 N35
構造設計一級建築士 第 5021号 一級建築士 第151727号 桑原 賢明	設備設計一級建築士 第 2304号 一級建築士 第209335号 長永 信久	作成日 H30.9	

株式会社 佐藤総合計画	設計番号 04180-010	工事名称 野洲市民病院整備工事（建築主体）	縮尺
	図面名 外観透視図		縮尺
	一級建築士事務所 登録番号 東京都知事第1033号 建設コンサルタント 登録番号 建26第343号	検図 一級建築士 第189809号 關廣 祐男	図面 川上 浩史 / 通し番号
	構造設計一級建築士 第 5021号 一級建築士 第181787号 桑原 賢司	設備設計一級建築士 第 2304号 一級建築士 第286330号 尾永 恒久	作成日 2019.6

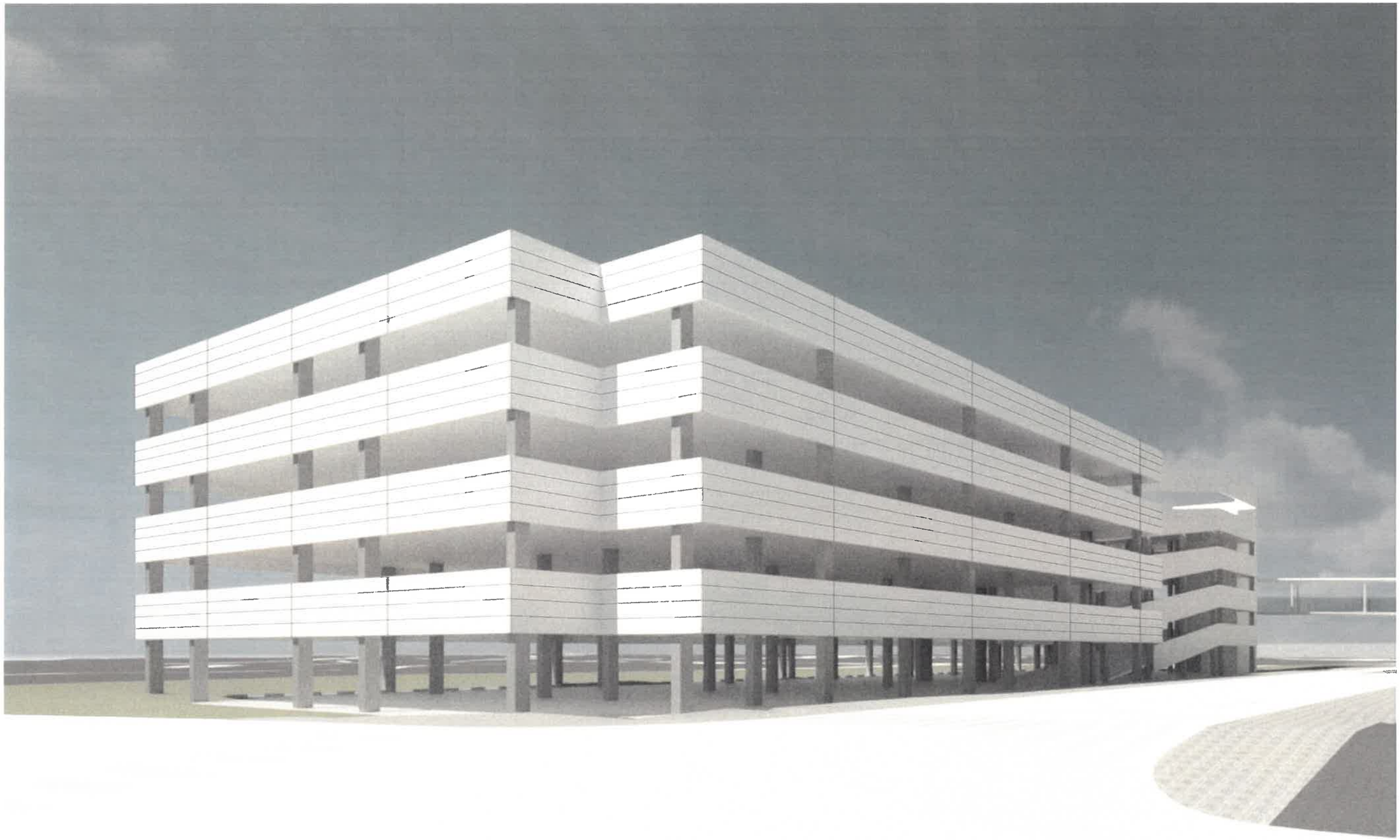

株式会社 佐藤総合計画	設計番号 04180-010	工事名称 野洲市民病院整備工事（建築主体）	区別
	図面名 外観透視図		縮尺
	一級建築士事務所 登録番号 東京都第1033号 施設コンサルタント 登録番号 施26第843号	統括 一級建築士 第189809号 國廣 禎男	担当 川上 浩史
	構造設計一級建築士 第 5021号 一級建築士 第161787号 桑原 賢司	設備設計一級建築士 第 2304号 一級建築士 第289330号 是永 恒久	作成日 2019.6

通し番号