大津湖南都市計画図（野洲市）

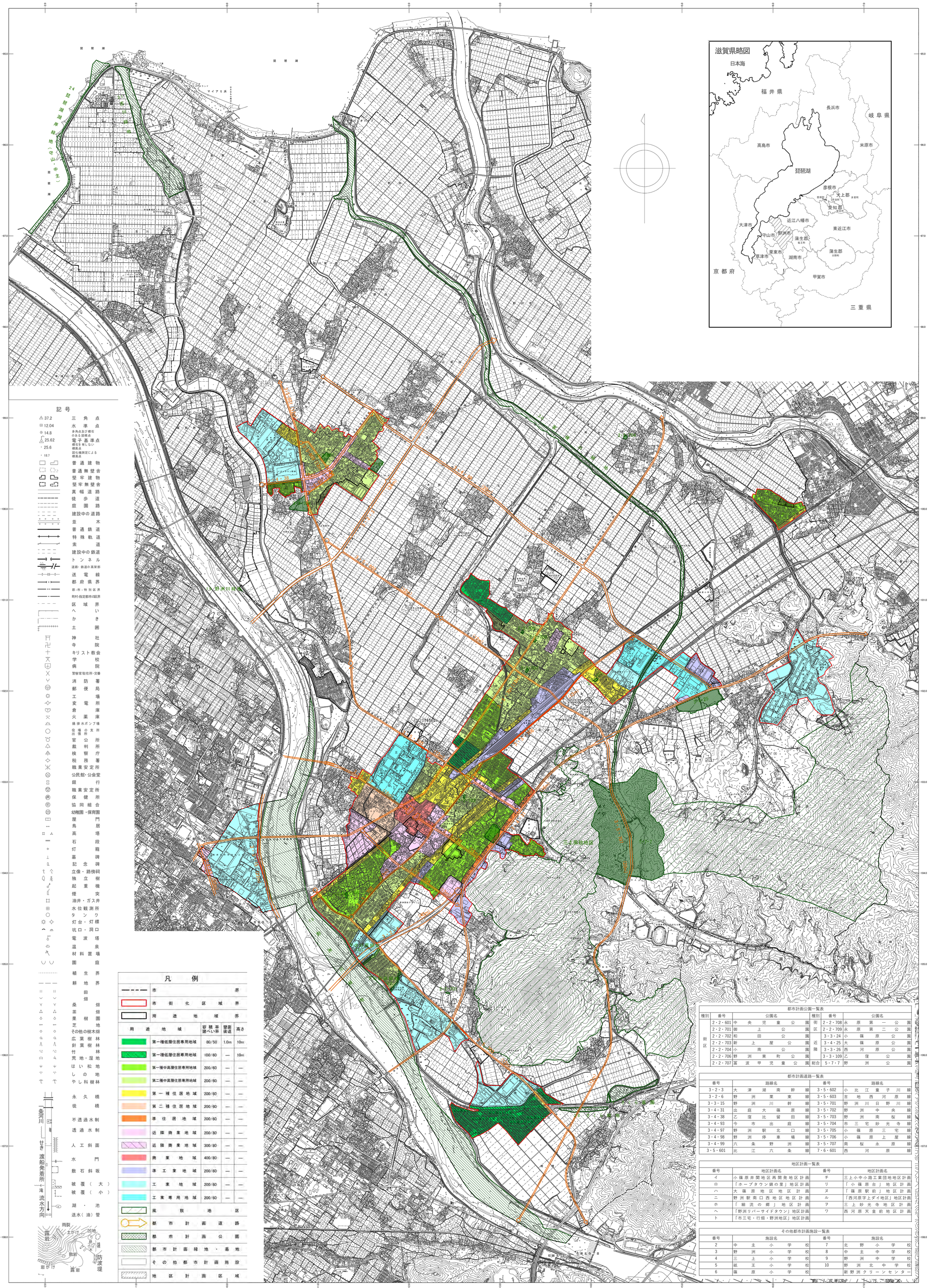

凡例

市界	
市街化区域界	
用途地域界	

用途地域	容積率 建ぺい率	壁面後退	高さ
第一種低層住居専用地域	80/50	1.0m	10m
第一種低層住居専用地域	100/60	—	10m
第一種中高層住居専用地域	200/60	—	—
第二種中高層住居専用地域	200/60	—	—
第一種住居地域	200/60	—	—
第二種住居地域	200/60	—	—
準住居地域	200/60	—	—
近隣商業地域	200/80	—	—
近隣商業地域	300/80	—	—
商業地域	400/80	—	—
準工業地域	200/60	—	—
工業地域	200/60	—	—
工業専用地域	200/60	—	—

風致地区
都市計画道路
都市計画公園
都市計画緑地・墓地
その他都市計画施設
地区計画区域

都市計画公園一覧表

種別	番号	公園名	種別	番号	公園名
街区	2・2・601	中央児童公園	街区	2・2・708	永原第一公園
	2・2・701	御上公園		2・2・709	永原第二公園
	2・2・702	和田公園	近隣	3・3・24	小篠原公園
	2・2・703	新上屋公園		3・4・25	大篠原公園
	2・2・704	小南公園		3・3・26	西河原公園
	2・2・706	野洲東町公園		3・3・109	乙窪公園
	2・2・707	富波甲児童公園	総合	5・7・7	野洲公園

都市計画道路一覧表

番号	路線名	番号	路線名
3・2・3	大津湖南幹線	3・5・602	小比江童子川線
3・2・6	野洲栗東線	3・5・603	吉地西河原線
3・3・15	野洲川幹線	3・5・701	野洲川日野川線
3・4・31	出庭大篠原線	3・5・702	野洲中央線
3・4・38	乙窪比留田線	3・5・703	野洲南桜線
3・4・93	今市出庭線	3・5・704	市三宅妙光寺線
3・4・97	野洲駅北口線	3・5・705	小篠原三宅線
3・4・98	野洲停車場線	3・5・706	小篠原上屋線
3・4・99	六条野洲線	3・5・707	南桜永原線
3・5・601	比江六条線	7・6・601	西河原線

地区計画一覧表

番号	地区計画名	番号	地区計画名
イ	小篠原井関地区再開発地区計画	チ	三上小中小路工業団地地区計画
ロ	「ホープタウン錦の里」地区計画	リ	「小篠原台」地区計画
ハ	大篠原地区地区計画	ヌ	「篠原駅前」地区計画
ニ	野洲駅南口西地区地区計画	ル	「西河原字上ダイ地区」地区計画
ホ	「細流の郷」地区計画	ヲ	三上妙光寺地区計画
ヘ	「野洲リバーサイドタウン」地区計画	ワ	西河原天皇前地区計画
ト	「市三宅・行畑・野洲地区」地区計画		

その他都市計画施設一覧表

番号	施設名	番号	施設名
2	中主小学校	7	北野小学校
3	野洲小学校	8	中主中学校
4	三上小学校	9	野洲中学校
5	祇王小学校	10	野洲北中学校
6	篠原小学校		新野洲クリーンセンター

日本工営都市空間株式会社調製

野洲市

この地図は、令和６年２月作成　野洲市都市計画データ（レベル１０，０００）を使用して縮小編集したものである。

この地図は、近江八幡市長の承認を得て、同市発行の市域図１/１０，０００を使用し、調製したものである。（承認番号　令５近八都計第１０１３０号－１）
この測量成果は、守山市長の承認を得て、同市所管の測量成果を使用して得たものである。（承認番号　令和５年　守都計第６０７号）
この地図は、竜王町長の承認を得て同町発行の町全図１/１０，０００を使用し、調整したものである。（承認番号　令和６年１月２９日竜建第１７３９号）

1:20,000
0　1,000　2,000m

注）．この図面に表示してある都市計画の内容は、令和５年９月現在のもので、すべておおむねの位置を示したものです。詳細については、計画図(1/2,500)で確認して下さい。
許可なく複製を禁ずる。

野洲市都市建設部都市計画課