内容	野洲市議会ペーパレス会議システム導入スケジュールについて（案）
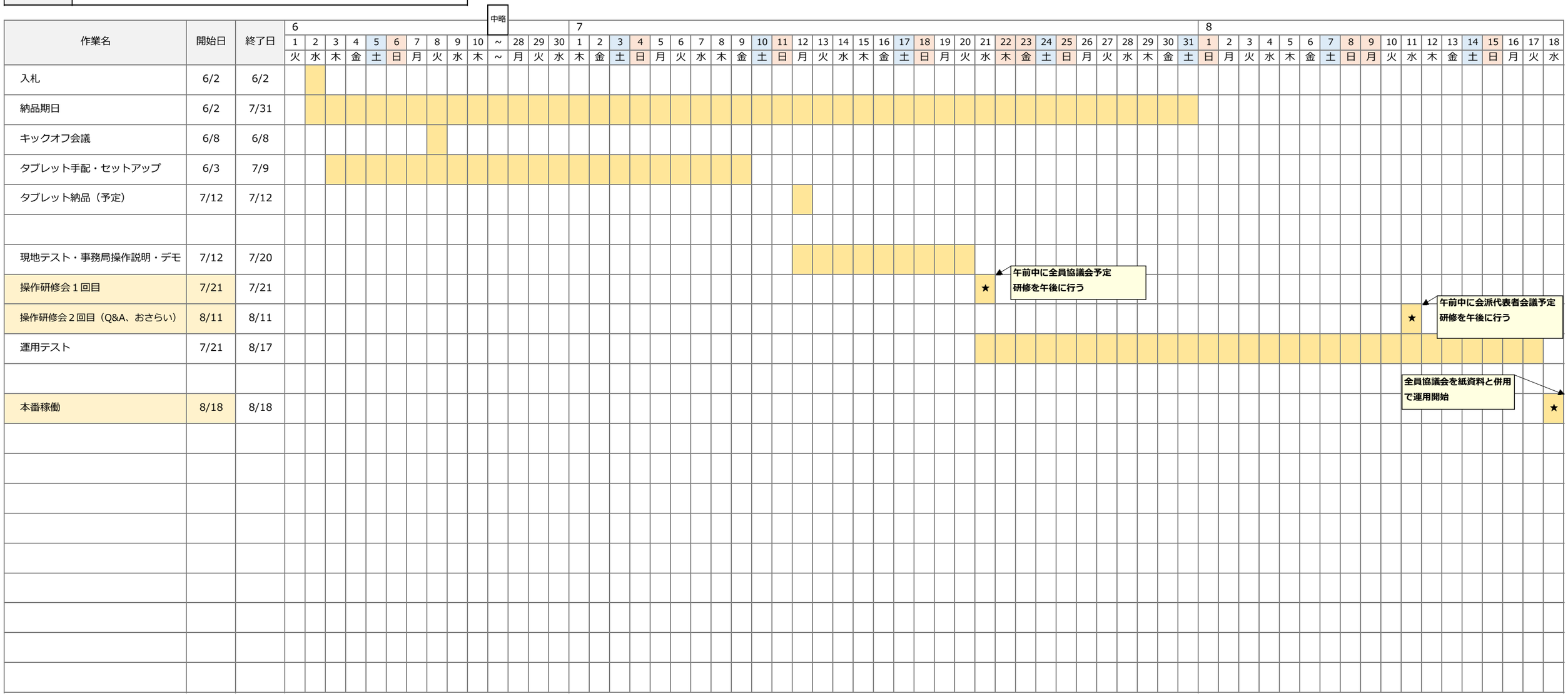
作業名	開始日	終了日
入札	6/2	6/2
納品期日	6/2	7/31
キックオフ会議	6/8	6/8
タブレット手配・セットアップ	6/3	7/9
タブレット納品（予定）	7/12	7/12
現地テスト・事務局操作説明・デモ	7/12	7/20
操作研修会１回目	7/21	7/21
操作研修会２回目（Q&A、おさらい）	8/11	8/11
運用テスト	7/21	8/17
本番稼働	8/18	8/18