

～人とまちをつなぐ暮らしの情報～

広報

やす

YASU

11 月

令和5 (2023) 年
No.230



10月4日北野小学校で運動会が開催されました。
児童たちは、応援合戦や団体競技、団体演技など日々の練習の成果を存分に発揮し、精いっぱい楽しみました。

わたSHIGA輝く国スポ・障スポ 2025

国スポ開催まで 697 日 / 障スポ開催まで 724 日

ススムが進めるまちづくり

市では1年間にどれだけの予算を使って、どのような事業をしているのかを市民の皆さんにお知らせしています。今回は令和4年度（令和4年4月1日～令和5年3月31日）の決算の状況などについて説明します。

今後も引き続き、市民福祉の向上を進めていくとともに、財政基盤の強化と行財政改革を推進し、持続可能な財政運営に努めてまいります。



野洲市長 栢木 進

令和4年度
決算

やすの家計簿

問い合わせ…財政課
☎ 587-6069
FAX 586-2200

令和4年度の一般会計決算

歳入総額 264億6,019万円 (対前年度比103.07%)

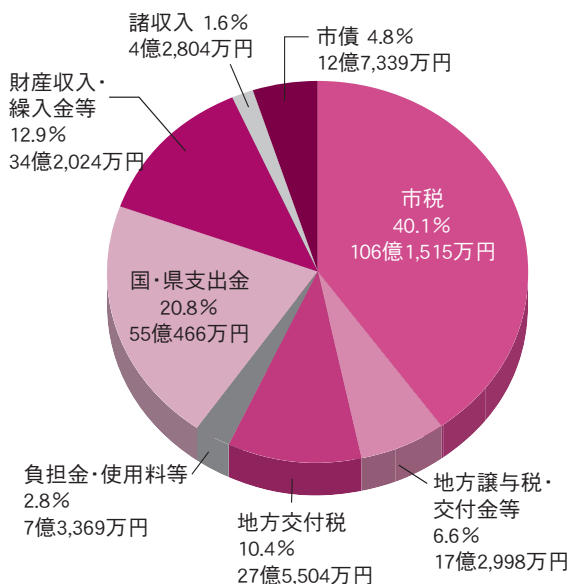

歳出総額 253億3,923万円 (対前年度比102.61%)

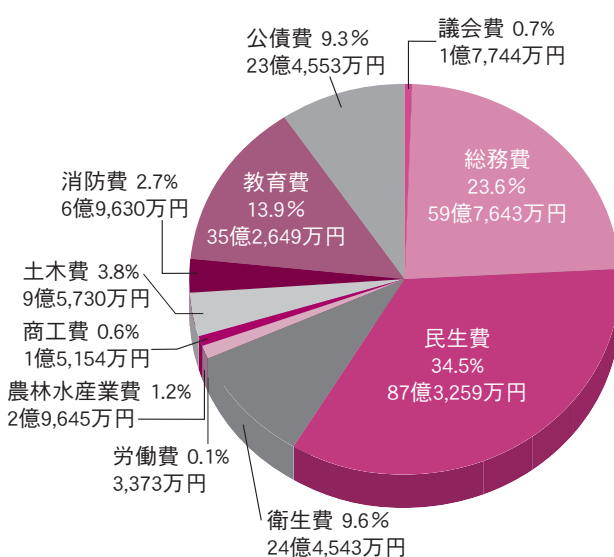

◆市税の内訳

項目	金額
市民税	48億5,278万円
固定資産税	48億6,714万円
たばこ税	3億2,638万円
軽自動車税	1億6,166万円
都市計画税	4億719万円

用語解説

▶市税／市に納められる市民税や固定資産税などの税金▶市債／市が公共事業等を行うための財源として国や金融機関から借り入れたお金▶国・県支出金／市が行う特定の事業に対する財源として国や県から入る補助金などのお金▶地方譲与税・交付金等／国税や県税などの徴収金の一部を、市に譲与または交付されるお金▶負担金・使用料等／学校給食費、保育所の保育料、市営住宅使用料など利用・使用に係るお金▶財産収入・繰入金等／市有地の貸付収入や預金利子、基金（積立）からの取崩しなどのお金▶諸収入／他の収入に含まれないもので、文化・スポーツ振興事業収入などのお金

性質別歳出

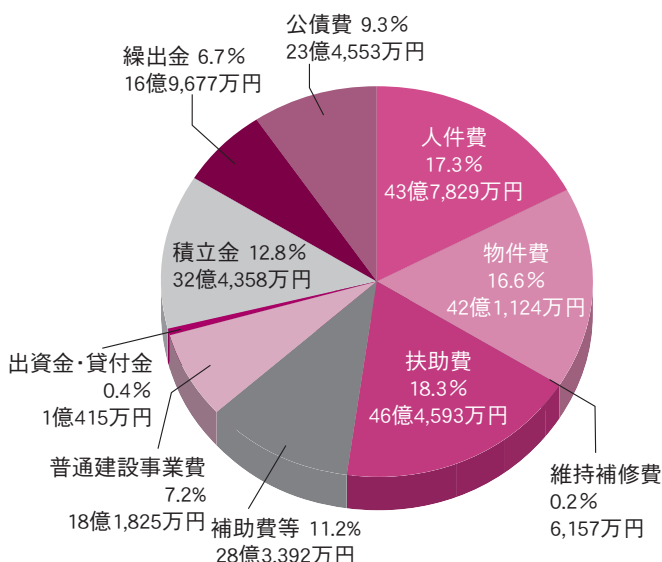

● 令和4年度の特別会計決算 ●

会計名	予算額	収入済額	支出済額	差引
国民健康保険事業	47億8,210万円	47億3,280万円	46億9,751万円	3,529万円
後期高齢者医療	7億1,613万円	7億845万円	6億9,183万円	1,662万円
介護保険事業	48億9,765万円	46億9,799万円	44億616万円	2億9,183万円
墓地公園事業	3,069万円	2,854万円	2,573万円	281万円
基幹水利施設管理事業	3,489万円	3,602万円	3,477万円	125万円
工業団地等整備事業	2億2,527万円	2億2,527万円	2億2,524万円	3万円
水道事業 ※収益的収支を計上しています	収入：10億7,254万円 支出：10億4,407万円	10億4,292万円	9億8,355万円	5,937万円
下水道事業 ※収益的収支を計上しています	収入：17億8,383万円 支出：16億6,752万円	17億6,427万円	15億5,105万円	2億1,322万円
病院事業 ※収益的収支を計上しています	収入：34億2,406万円 支出：32億6,833万円	41億8,682万円	32億9,316万円	8億9,366万円

● 基金(貯蓄)と市債(借金) ●

■基金(貯蓄)の現在高

財政調整基金	26億9,012万円
減債基金	5億9,857万円
特定目的基金	29億4,382万円
公共施設等整備基金	5億2,043万円
その他特定目的基金	24億2,339万円
定額運用基金	6,400万円
土地開発基金	6,000万円
その他定額運用基金	400万円
計	62億9,651万円

(年度末現在高)

■市債(借金)の現在高

一般会計 (うち臨時財政対策債(※))	269億4,858万円 (94億2,489万円)
土地取得	0万円
工業団地等整備事業	1億2,010万円
水道事業	28億8,354万円
下水道事業	64億6,835万円
病院事業	23億3,477万円
計	387億5,534万円

(年度末現在高)

(※)臨時財政対策債とは？

国の地方交付税への財源不足対策として、本来地方交付税で交付されるものの一部を地方債(臨時財政対策債)として市が借り入れます。その償還(返済)については、後年度にその全額が地方交付税で措置されます。



「基金」と「市債」

基金や市債は、施設の整備など、一度に多額の財源を要するときに必要なもので、いずれも世代間の負担の公平性と年度間の財源の調整を図る機能を持っています。

● 市民1人あたりに支出したお金 50万637円〈一般会計〉 ●

※令和5年3月31日現在の人口50,614人で、市民1人当たりの各支出金額を計算しています。

◎総務費 11万8,079円/人

企画、選挙や自治振興など

- 自治会活動助成
- コミュニティセンター管理運営、改修事業
- 市民活動の支援
- 住民情報システム運営、行政情報システム運営
- 参議院議員選挙、滋賀県知事選挙
- ふるさと納税推進事業

◎教育費 6万9,674円/人

学校教育・社会教育の充実、文化・スポーツの振興など

- 小中学校・幼稚園の管理運営
- 特別支援教育の充実・不登校対策
- 文化・スポーツ施設の管理運営
- 図書館の管理運営
- 給食センターの管理運営
- 中主小学校増改築・北野小学校増築および大規模改修事業
- 総合体育館大規模改修事業

◎民生費 17万2,533円/人

児童、高齢者、障がい者などの福祉推進など

- 生活困窮者支援事業
- 障がい者自立支援事業
- 公立保育所の運営・民間保育所への運営委託
- 学童保育所の運営委託
- 生活保護費の支給
- 福祉医療費助成
- 敬老事業、老人クラブ活動等の助成
- コミュニティバスの運行
- 低所得子育て世帯生活支援特別給付金給付事業
- 電力・ガス・食料品等価格高騰緊急支援給付金給付事業
- 新発達支援センター整備事業



新発達支援センター

◎消防費 1万3,757円/人

消防や救急業務、防災対策など

- 湖南広域行政組合（消防事業）負担金
- 消防団活動

- 災害対策事業
- 自主防災組織等育成事業
- 消防団消防ポンプ自動車更新事業



消防団消防ポンプ自動車

◎衛生費 4万8,315円/人

健康増進、母子保健やごみ処理など

- 野洲市民病院の整備に向けた推進
- 予防接種、各種検診事業
- 出産・子育て応援事業
- 新型コロナウイルスワクチン接種事業
- 野洲クリーンセンター、蓮池の里第二処分場の管理運営
- ごみ処理・し尿処理

◎土木費 1万8,914円/人

道路、公園、市営住宅の整備・管理など

- 都市公園、地域ふれあい公園の維持管理
- 道路維持工事（市道野洲川右岸線ほか）
- 交通安全施設整備事業（甲賀踏切拡幅工事ほか）
- 橋梁定期点検
- 市内準用・普通河川修繕工事
- 雨水対策事業
- 市営住宅の管理運営、改修事業

◎公債費 4万6,342円/人

道路や公共施設の整備などに充てた借入金の返済

◎その他 1万3,023円/人

議会運営、就労支援、農林水産業の振興、観光や商工業の振興など

- 議会広報発行事業
- 就労支援・勤労者福祉対策、シルバー人材センター助成
- 農業次世代人材投資資金
- 多面的機能支払交付金・環境保全型農業直接支払交付金
- 販路開拓支援事業補助金
- 中小企業融資対策事業
- 商工会補助、観光物産協会運営補助

● 財政健全化判断比率などの状況(令和4年度決算) ●

「健全化判断比率」とは、財政状況が悪化していないかどうかを判断するための指標で、下表に掲げる4つの指標があります。また、このほかに、水道事業などの地方公営企業の経営状況を判断するための指標として「資金不足比率」があります。

これらの指標のうちひとつでも基準を超えた場合には、早期健全化または財政再生等の計画策定など財政運営上一定の義務が課せられます。

本市では、実質赤字比率および連結実質赤字比率はなく、実質公債費比率および将来負担比率のいずれもが財政悪化のイエローカードを示す早期健全化基準未満であるため、健全な水準を維持しています。

●健全化判断比率

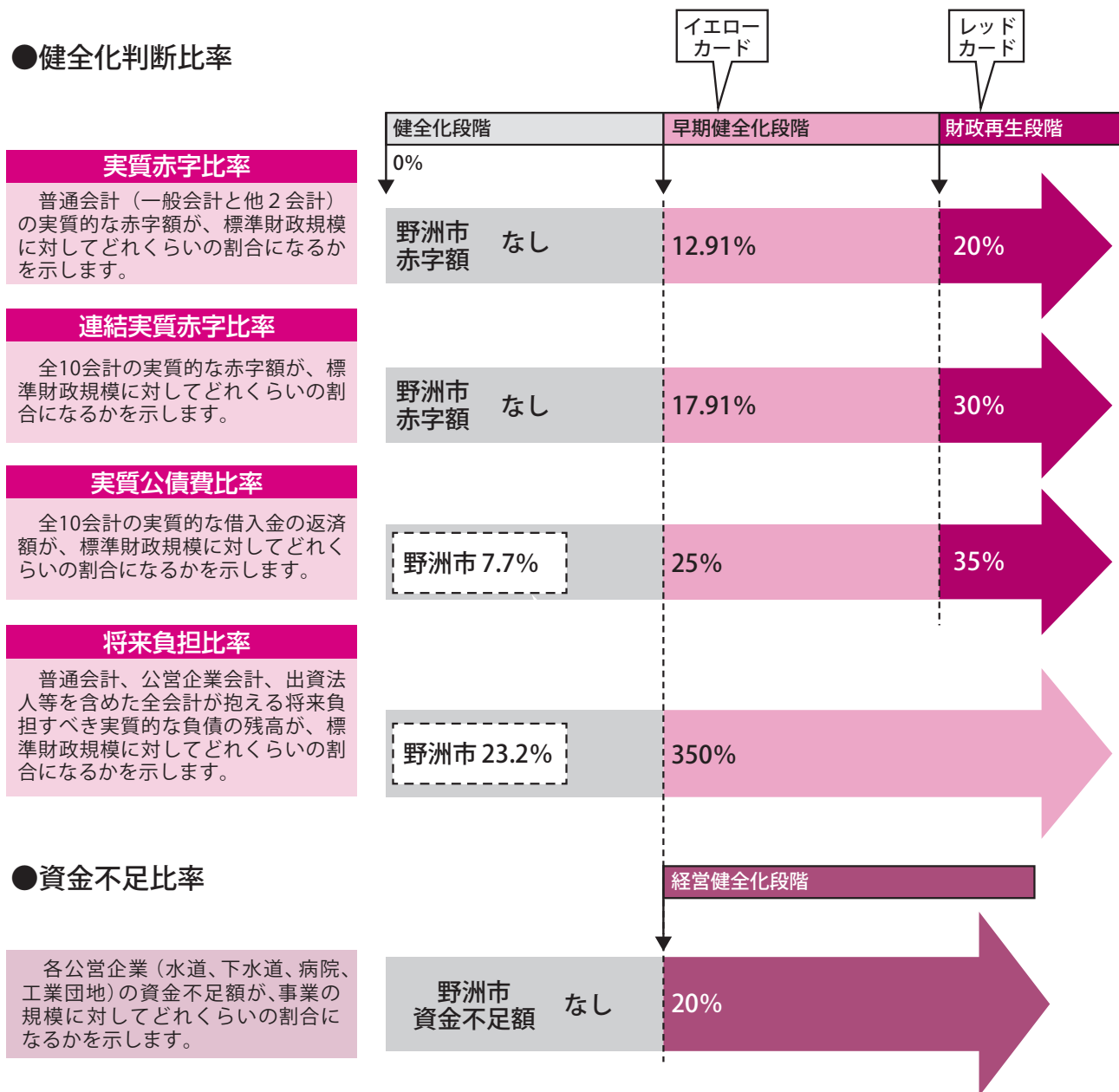

※標準財政規模・・・

市税と交付税などを合計した額で、市が通常収入することができる規模とされています。

◇「地方公共団体の財政の健全化に関する法律」の詳細については、総務省ホームページをご覧ください。
<https://www.soumu.go.jp/iken/zaisei/kenzenka/index1.html>

市職員の給与・職員数などの 状況をお知らせします

問い合わせ…人事課
☎ 587-6088
FAX 587-4033

野洲市人事行政の運営等の状況の公表に関する条例に基づき、人事行政運営の状況を公表しましたので、その中から市職員の給与・職員数などの状況をお知らせします。

全体の公表内容は市ホームページをご覧ください。

～ 令和5年度の状況 ～ ☆地域手当の不支給 ☆給料月額の2%調整加算

◆人件費の状況（令和4年度一般会計決算）

歳出額 A	人件費 B	人件費率 B/A
25,339,230千円	4,378,289千円	17.3%

★人件費には、市長・副市長・教育長・病院事業管理者・議員・各種委員などの特別職に支給される給与・報酬などを含む

◆職員給与の状況（令和5年度一般会計当初予算）

給与費 A	給料 1,616,198千円	職員手当 122,337千円	期末・勤勉手当 848,459千円	1人当たり 給与費 A/B
	2,586,994千円			5,827千円
職員数 B	444人			

★職員は正規職員のみ
★職員手当は、退職手当を除く、通勤・住居・扶養・時間外勤務手当など
★給与費には、市長・副市長・教育長・病院事業管理者・議員・各種委員など特別職に支給される給与・報酬などは含まない

◆平均給料月額・平均年齢

（令和5年4月1日現在）

区分	平均給料月額	平均年齢
一般行政職	326,700円	43.5歳
技能労務職	300,700円	49.9歳

★100円未満四捨五入

◆初任給の状況（令和5年4月1日現在）

区分		決定初任給	国の基準
一般行政職	大学卒	188,904円	185,200円
	高校卒	162,078円	154,600円
技能労務職	高校卒	157,692円	—

◆経験年数別、学歴別平均給料月額の状況（令和5年4月1日現在）

区分		経験年数10年以上15年未満	経験年数15年以上20年未満	経験年数20年以上25年未満	経験年数25年以上30年未満	経験年数30年以上35年未満	経験年数35年以上
一般行政職	大学卒	285,600円	326,300円	374,700円	396,800円	413,000円	421,100円
	高校卒	266,300円	—	339,700円	385,100円	394,600円	397,700円
技能労務職	高校卒	235,100円	—	270,400円	353,300円	—	384,800円
	中学卒	—	—	—	—	—	—

★100円未満四捨五入

◆一般行政職の級別職員数の状況（令和5年4月1日現在）

区分	1級	2級	3級	4級	5級	6級	7級	計
標準的な職務内容	主事 技師 主事補 技師補	主事 技師	主査 主任	専門員	課長補佐	課長	部次長	
職員数	7人	35人	101人	27人	34人	42人	23人	269人
構成比	2.6%	13.0%	37.6%	10.0%	12.6%	15.6%	8.6%	100%

★市の給与条例に基づく給料表の級区分による職員数

★標準的な職務内容とは、代表的な補職名

◆職員手当の状況（令和5年4月1日現在）

▼扶養手当・住居手当・通勤手当

	市の制度	国の制度
扶養手当	<ul style="list-style-type: none"> ●配偶者 6,500円 ●子 10,000円 ●配偶者、子以外の扶養親族 6,500円 ●16歳～22歳の子がある場合の加算額 5,000円 	市と同じ
	<ul style="list-style-type: none"> ●借家居住者（月額16,000円を超える家賃）100円～28,000円 	市と同じ
通勤手当	<ul style="list-style-type: none"> ●自動車などの交通用具使用者 2km～距離に応じて 2,000円～31,600円 ●交通機関利用者 1月当たりの運賃が55,000円以下 全額支給（支給単位月毎） ※1月当たりの運賃は55,000円を限度とする ●自動車等を駐車するための施設を利用している場合 利用料金の1/2（上限4,000円） 	なし
		市と同じ

▼期末手当・勤勉手当・退職手当（令和4年度実績）

	期末	勤勉
期末手当・勤勉手当	6月期（一般職） 1.2 月分	0.95月分
	（再任用） 0.675月分	0.45月分
	12月期（一般職） 1.2 月分	1.05月分
	（再任用） 0.675月分	0.5 月分
	計（一般職） 2.4 月分	2.0 月分
	（再任用） 1.35 月分	0.95月分
	★職務の級による加算および人事評価結果の反映措置あり	
退職手当	（支給率） 自己都合 定年 勤奨	
	勤続20年 19.6695月分 24.586875月分 24.586875月分	
	勤続25年 28.0395月分 33.27075 月分 33.27075 月分	
	勤続35年 39.7575月分 47.709 月分 47.709 月分	
	最高限度額 47.709 月分 47.709 月分 47.709 月分	
	※1人当たり平均支給額 15,368千円（退職者17人 平均勤続年数29年）	

★退職手当の1人当たり支給額は、令和4年度に支給した平均額

▼時間外勤務手当（普通会計決算）

4年度	総支給額	126,886千円
	支給対象職員1人当たり平均支給年額	424千円
3年度	総支給額	142,755千円
	支給対象職員1人当たり平均支給年額	458千円

▼管理職手当（普通会計決算）

支給対象職員割合	29.0%
1人当たり平均支給月額	57,600円

★管理職手当は、定められた職責に応じて定額支給

▼特殊勤務手当

手当の種類	20種類
代表的な手当	狂犬病予防作業に従事した場合 感染症対応特別手当（病院事業）

▼宿日直手当

土曜・日曜日、祝日に勤務を命ぜられた職員1回につき	4,400円
---------------------------	--------

◆特別職等の報酬などの状況（令和4年度実績）

区分	給料・報酬の月額	期末手当
市長	812,000円	6月期 1.625 月分 12月期 1.675 月分 計 3.30 月分
副市長	721,000円	
教育長	661,000円	
病院事業管理者	700,000円	6月期 1.625 月分 12月期 1.675 月分 計 3.30 月分
議長	430,000円	
副議長	380,000円	
議員	350,000円	

★給料・報酬の月額の欄は、令和4年度末の条例本則の額

★令和4年度8月～10月の市長給料は30%カット

★令和4年度6月期の病院事業管理者の支給はありません。

★令和5年度6月期の支給は、

市長・副市長・教育長・病院事業管理者：1.65月分

議長・副議長・議員：1.65月分

◆定員（部門別職員）の状況（令和5年4月1日現在）

部門	R5	R4	増減	
一般行政部門	議会	5	5	—
	総務企画	86	71	15
	税務	18	16	2
	民生	133	128	5
	衛生	35	39	△4
	労働	2	2	—
	農林水産	10	8	2
	商工	6	4	2
	土木	31	29	2
	小計	326	302	24
特別行政部門	教育	99	112	△13
	小計	99	112	△13
普通会計	計	425	414	11
公営企業等会計部門	病院	215	225	△10
	水道	4	5	△1
	下水道	5	5	—
	その他	25	25	—
	小計	249	260	△11
合計	674	674	—	

◆公務災害の発生状況（令和4年度実績）

26件（前年度比8件増） ※市立野洲病院含む 〈主な発生内容〉
●園児の保育中に園児を抱き上げた際、腰痛が生じた。 （幼稚園）



市街化調整区域における地区計画制度の運用基準の改正(案)に対する意見募集

市街化調整区域における地域コミュニティや良好な住環境の維持等に向けた取り組みを進めるため、現行の運用基準の見直しを進めています。

運用基準の内容をより良いものにするため、皆さんの意見を募集します。

閲覧期間…11月6日(月)～12月21日(木) ※各閲覧場所の執務時間内に限る

閲覧場所…都市計画課、市役所本館情報公開コーナー、野洲図書館、各コミュニティセンター（みかみは除く）、人権センター、市民交流センター

※市ホームページでも閲覧可

※コミュニティセンターみかみは改修工事のため、他の閲覧場所または市ホームページをご覧ください。

意見の提出・問い合わせ…閲覧期間内に、住所、氏名、電話番号、意見（様式自由）を記入の上、郵送、ファクス、Eメールまたは持参のいずれかで都市計画課（〒520-2395野洲市小篠原2100番地1）
☎587-6324、FAX586-2176、Eメールtosi@city.yasu.lg.jp

※提出されたご意見は参考とさせていただきますが、個別の回答は行いませんのでご了承ください。後日、市ホームページ等でご意見に対する回答を掲載します。

令和6年4月1日採用 市職員募集!

採用予定…①保健師 若干名 ②上級行政職 若干名
③土木技術職 若干名 ④心理判定員 1人程度
⑤保育士・幼稚園教諭職 若干名 ※②～⑤は追加募集

受験資格…①昭和63年4月2日以降に生まれた人で、保健師の免許を有する人、または令和6年3月31日までに当該免許を取得見込みの人

②平成6年4月2日～平成14年4月1日に生まれた人

③昭和63年4月2日以降に生まれた人で、学校教育法による高等学校、高等専門学校、大学等の土木等の土木専門課程を卒業もしくは令和6年3月31日までに卒業見込みの人または同程度の学力を有する人

④平成6年4月2日から平成14年4月1日までに生まれた人で、次の(1)～(3)のいずれかに該当する人 ※学歴・性別不問

(1) 臨床心理士の資格を有する人または令和6年3月31日までに当該資格を取得する見込みの人（資格の更新が必要な人は、令和6年3月31日までに更新完了見込みであること）

(2) 臨床発達心理士の資格を有する人または令和6年3月31日までに当該資格を取得する見込みの人（資格の更新が必要な人は、令和6年3月31日までに更新完了見込みであること）

(3) 公認心理師の資格を有する人または令和6年3月31日までに当該資格を取得する見込みの人

⑤昭和63年4月2日～平成16年4月1日までに生まれた人で、保育士資格および幼稚園教諭免許の双方を有する人または令和6年3月31日までに取得見込みの人
（免許の更新が必要な人は修了確認証明書を有していること、または令和6年3月31日までに更新完了見込みであること）

試験日時…12月3日(日) 午前9時～

試験場所…総合防災センター（野洲市辻町488番地）

1次試験（択一式）…①③専門試験 ②④教養試験またはSPI試験（基礎能力試験） ⑤教養試験

申し込み…市ホームページの申し込みフォームから申し込みください。

※詳細は市ホームページをご覧ください。

問い合わせ…人事課 ☎587-6088、FAX587-4033



市ホームページ

令和6年度 保育所（園）・こども園・幼稚園 会計年度任用職員募集

任用期間…令和6年4月1日～令和7年3月31日（再度の任用の可能性あり 最大4回）

※職種②⑦は、再度の任用なし

手 当…通勤手当、週30時間以上勤務のある場合は、期末手当の支給あり ※変更の可能性あり

選考方法…面接、作文

持 ち 物…写真付き履歴書、資格・免許証明書の写しまたは取得見込み証明書、筆記用具

※幼稚園免許更新者は、免許更新確認書が必要です。

※資格・免許の氏名が変更している場合は、戸籍抄本を添付してください。

（令和5年度に本市で雇用され既に提出した人は除く）

申し込み・問い合わせ…こども課 ☎587-6052、FAX586-2176



■月額職員 応募締切日…11月22日(水) ※正午まで 選考日…11月25日(土)

職 種	募集人数	資格・免許	勤務場所	給 料 (変更の可能性あり)
①保育士、保育教諭、幼稚園教諭	15人程度	保育士資格 幼稚園教諭免許	保育所(園)・こども園・幼稚園	月額229,400円
②用務員	2人	普通自動車運転免許	保育所(園)・こども園・幼稚園	月額150,100円
③看護師(医療的ケア)	1人	看護師、准看護師	保育所(園)・こども園・幼稚園	月額229,400円
④栄養士	1人	栄養士、管理栄養士	保育所(園)・こども園	月額216,000円

■時給職員 応募締切日…11月22日(水) ※正午まで 選考日…11月25日(土)

職 種	募集人数	資格・免許	勤務場所・勤務時間	報 酬 (変更の可能性あり)
⑤早朝・延長・土曜日保育担当	15人程度	保育士資格	保育所(園)・こども園 (月)～(金) 7:30～8:30、16:00～19:00 〔内1～3時間〕 ----- (土)7:30～19:00 〔内4～7.75時間〕 ※いずれも勤務時間は応相談	時給1,034円 ～1,179円
⑥事務休憩代替	10人程度	保育士資格 幼稚園教諭免許	保育所(園)・こども園 (月)～(金)11:00～17:00 〔内4時間程度〕	時給1,034円
⑦調理師	2人	調理師免許	保育所(園)・こども園 (月)～(金) 8:30～12:00 1人 8:30～15:00 1人	時給 983円
⑧預かり保育担当	5人程度	保育士資格または 幼稚園教諭免許	幼稚園 (月)～(金) 14:00～18:00 ※勤務時間は応相談	時給1,034円 ～1,179円

※詳細は市ホームページをご覧ください。



◀市ホームページ



市ホームページに掲載する バナー広告を募集しています

市ホームページに掲載するバナー広告を募集しています。バナー広告は、トップページ下部に表示されます。

掲載期間…1カ月単位、最長12カ月まで

規 格…縦129ピクセル×横301ピクセル（1メガバイト以内）

掲 載 料…1枠1月当たり10,000円

掲載基準…「野洲市広告事業実施要綱」「野洲市広告掲載基準」および「野洲市ホームページ広告募集要項」をご覧ください。市ホームページに掲載しています。

※掲載は、1カ月につき1枠とします。

※申し込み内容を審査の上、後日掲載の可否を通知します。

※掲載可の場合は、広告主と広告の掲載に係る契約を締結します。掲載号発行日の1週間前までに指定の方法にて完全版下データを提出してください。

※詳細は、お問い合わせいただくか、市ホームページをご覧ください。

申し込み・問い合わせ…広報秘書課 ☎587-6037、FAX586-2200



市ホームページ



バナーイメージ

コミュニティセンターみかみ バス停一時移設のお知らせ

コミュニティセンターみかみの外構工事に伴い、敷地内に設置している「おのりやす」のバス停「コミセンみかみ（御上神社口）」を同センター向かいの東駐車場に移設します。

ご利用の皆さんにはご迷惑をおかけしますが、ご協力をお願いします。

移設期間…令和6年1月12日(金)まで（予定）

※工事の進捗により期間が前後する可能性があります。

問い合わせ…協働推進課 ☎587-6043、FAX587-4033

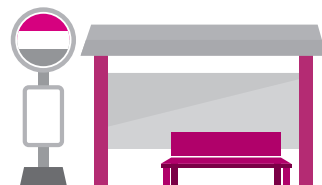

新型コロナウイルスワクチン 接種情報

このお知らせは10月11日現在のものです。今後、国からの通知により変更する場合があります。

最新の情報は市ホームページをご覧ください。



市ホームページ

★11月の集団接種予定

日 時…11月4日(土)

午前10時30分～正午、午後1時30分～4時

場 所…イオンタウン野洲

対 象…初回接種（1・2回目）を完了した12歳以上の人が対象です。前回の接種日から3カ月以上間隔を空けてください。

- 使用ワクチンはオミクロンXBB.1系統の株に対応したファイザー社ワクチンです。
- 接種日の3日前までに予約サイトまたはコールセンター（☎588-2711）で予約が必要です。
- 個別接種実施医療機関においても接種が可能です。

対象者・受付方法等を確認の上、直接実施医療機関まで申し込みください。

問い合わせ…ワクチン接種推進室 ☎588-5007、FAX586-3668



住民票記載事項証明書のコンビニ交付が始まりました!!

10月3日(火)から、全国のコンビニエンスストア等で、マイナンバーカード（個人番号カード）を使って住民票記載事項証明書が取得できるようになりました。

早朝や夜間、休日でも、通勤途中や買い物の際にもご利用いただけます。

■利用できる人

野洲市に住民登録している人で、利用者証明用電子証明書の暗証番号（4桁）を登録した「マイナンバーカード」をお持ちの人

■利用できる主な店舗

全国のセブン-イレブン、ローソン、ファミリーマート、平和堂（一部店舗に限る）、イオン（一部店舗に限る）など

■利用できる時間

午前6時30分～午後11時
（年末年始、保守点検日は除く）

■取得できる証明書

市役所の窓口より100～150円安い！

	種類	手数料	取得できる人
①	住民票の写し	1通 200円	カード所有者またはカード所有者と同一世帯の人
②	住民票記載事項証明書	1通 200円	
③	印鑑登録証明書	1通 200円	カード所有者で、野洲市で印鑑登録をしている人
④	戸籍謄本・抄本 （除籍・原戸籍は除く）	1通 350円	野洲市に住所および本籍がある人でカード所有者またはカード所有者と同一戸籍の人
⑤	戸籍の附票の写し	1通 200円	
⑥	所得証明書	1通 200円	カード所有者で、確定申告などができている人 （現年度分のみ）
⑦	市民税 課税・非課税証明書	1通 200円	



【おもて面】



【うら面】

マイナンバーカード
（個人番号カード）

○コンビニ交付サービスでは、厳重なセキュリティ対策を行っていますが、マイナンバーカードを他人に預けたり、暗証番号を教えたりすると悪用される恐れがあります。

また、カードは本人確認書類として使える大変重要なものです。コンビニ交付でのご利用時以外でも、その取り扱いには十分ご注意ください。万が一、カードを紛失した場合は、一時停止をしますので直ちに次の電話番号（365日24時間対応）にご連絡ください。

▽マイナンバー総合フリーダイヤル（無料） ☎0120-95-0178

▽個人番号カードコールセンター（有料） ☎0570-783-578、☎050-3818-1250

○印鑑登録カードは、コンビニでは利用できませんが、窓口で印鑑登録証明書を取得する際に必要です。

マイナンバーカードの交付後も、決して廃棄しないでください。

問い合わせ…▽①～⑤に関すること

市民課 ☎587-6086、FAX586-3677

▽⑥⑦に関すること

税務課 ☎587-6040、FAX587-2439

詳細はこちらをご覧ください



市ホームページ



コンビニ交付に関する
情報ホームページ

第19回 野洲市美術展覧会

第19回野洲市美術展覧会を野洲文化小劇場で開催（9月16日～23日）しました。絵画・彫塑・工芸・書・写真の5部門で作品を募集し、市内をはじめ県内各地から151点（うち一般作品126点、無鑑査16点、市展委員4点、審査員5点）の力作が出品され、入選以上の作品を展示しました。

受賞された皆さん、おめでとうございます。

◆絵画の部・市展賞

かすかな光



おおにし たかお
大西 隆夫

【講評】モノクロームで表現されたスクエア作品です。光の明暗と描写力で極力抑えられたことで、作品の中へ観客を誘う手法が絶妙です。技量の程がうかがえる佳作です。

◆工芸の部・市展賞

ギョ・ギョ・ギョ!

やぎ きよみ
矢木 清美



【講評】インパクトのある大きさ・形、目立つ色・模様バランスが良い秀作です。

◆書の部・市展賞

琵琶湖周航の歌 芳賀 優吟

【講評】滋賀県民であれば誰もが口ずさむことができるであろう親しみのあるこの歌を題材とし、格調高く書き上げました。漢字とひらがなが、実に自然に調和し美しい調べを奏でています。「しみじみと」の渴筆が見事で、周囲の潤筆部分との対比が鮮やかで立体感を感じます。



◆写真の部・市展賞

漁港の昼下がり

おがわ しょういち
小川 正一

【講評】漁村の寸景をモノクロ表現でうまくまとめています。ロープを運ぶ男性を大胆に主役に取り入れ、背景を上手に見せています。広角レンズ使いのすばらしい作品です。



各部門の特選以上入賞者

◆絵画の部

市展賞…………… かすかな光／大西 隆夫
教育長賞…………… 秋闌ける／比嘉信三郎
野洲市教育会長賞…………… 古民家集落の景／馬場 征子
野洲ロータリークラブ賞

…………… アンコールワットの夢／富田 良子
読売新聞社賞…………… 島の少女／白井 弘美
毎日新聞社賞…………… 戯／田中たみよ
滋賀県美術協会賞…………… 膳所神社／山田千恵子
青少年奨励賞…………… 時計とベッド／井上 修利

◆彫塑の部

市展賞…………… (該当なし)

◆工芸の部

市展賞…………… ギョ・ギョ・ギョ!／矢木 清美
野洲市商工会長賞…………… 信濃路／宮川 行雄
滋賀県芸術文化祭奨励賞

…………… フラワーガーデン・ナイト／山田 節子
京都新聞賞…………… 桜舞う／矢木香緒里
青少年奨励賞…………… 大地と海／山本 力也
青少年奨励賞…………… 夏の思い出／津田 陽平

◆書の部

市展賞…………… 琵琶湖周航の歌／芳賀 優吟
野洲市議会議長賞…………… 阿／白井祐紀子
中日新聞社賞…………… 広芸舟双楫／澤本 奈香
BBCびわ湖放送賞…………… 鄭江詩／奥谷 幸子
無鑑査奨励賞…………… 蔣士銓詩／松本三恵子
青少年奨励賞…………… 卷子本古今集／沖田帆乃加

◆写真の部

市展賞…………… 漁港の昼下がり／小川 正一
野洲市文化協会長賞…………… 太陽の子／林 久雄
野洲ライオンズクラブ賞…………… 盛夏／白井 稔子
(一社)野洲青年会議所賞…………… お田植え祭り／吉村 英光
朝日新聞社賞…………… 秋色の絨毯／糸井 正幸
産経新聞社賞…………… 敗荷／藤原 厚士
NHK大津放送局賞…………… 出番前／小松 弘子
無鑑査奨励賞…………… 鼓翼／鍵田 善道
(敬称略)

問い合わせ…文化スポーツ振興課

☎516-4568、FAX587-6961

「市長への手紙」

～皆さんの声を
市政にいかします～



日ごろ市政に対して「なぜ? どうして?」「こんなふうになったらいいのに!」と感じたことはありませんか。

一人ひとりが「住んで良かった」と感じられるようなまちにするため、皆さんからのご意見・ご提案をお待ちしています。

裏面にアイデアや提案などを記入し、キリトリ線に沿って切り離し、封筒を作ってポストへ投函してください。

「市長への手紙」の出し方

① 郵送

「広報やす」11月号に掲載する様式(右記)を使えば切手をはらずにポストへ投函するだけで市長へ届きます。

② 通信箱へ投函

市役所本館玄関ロビーに設置している通信箱へ投函してください。

③ ファクス

FAX586-2200へ送ってください。

④ 電子メール

市ホームページ「市長への手紙(市長へのご意見・ご提案)」から送信してください。

◆◆◆ メール送信方法 ◆◆◆

トップ画面の市長室(画面左)⇒市長への手紙(市長へのご意見・ご提案)の同ページ内に記載されている『市長へメールを送る』からメールフォームへ移行し、入力してください。

皆さんから寄せられたご意見・ご提案は、市長がすべて読み、回答を希望される場合は回答を作成しています。

ご意見・ご提案をいただく場合は、市民の皆さんと市長との「顔の見えるコミュニケーション」を図る趣旨から、住所・氏名をご記入ください。ただし、記入があっても明らかに偽住所、偽名と判断できる場合は、回答は行いません。

●公表を希望されたご意見・ご提案および回答は、プライバシーに関わる部分等を除いて、広報秘書課で編集し、市ホームページや広報やす「まちづくりステーション」で公表します。

料金受取人払郵便

草津局
承認
5200

差出有効期間
令和6年10月
31日
切手をはらずに
お出ください。

5 2 0 2 3 9 0

(受取人)
野洲市小篠原二一〇〇番地一

野洲市長行

野洲市役所内



	名
さりがた	氏
	姓
	名
±	

キリトリ線

キリトリ線

いりてし 語装 せし 語装

いりてし >

2746E49999

°4しきし 語装 ぎ装回 ●

いりてし 語装 せし 語装

いりてし >

2746E49999

°4しきし 語装 ぎ装回 ●

市長への手紙

→

のりしろ

キリトリ線

キリトリ線

キリトリ線

電話番号

国史跡^{かぶとやま こふん}甲山古墳・ 円山古墳^{まるやま こふん}特別公開

保存のため、通常は公開を制限している甲山古墳と円山古墳の石室内部を公開します。内部にある熊本県宇土半島から運ばれた刳抜式家形石棺^{せつかん}を間近でご覧いただけます。

また、同古墳の発掘調査で出土した副葬品^{ふくそうひん}を史跡公園案内所で公開します。

日時…11月3日(祝) 午前10時～午後4時

※小雨決行

場所…桜生史跡公園（受付／同公園案内所）

対象…どなたでも

問い合わせ…文化財保護課

☎589-6436、FAX589-5444



甲山古墳 横穴式石室と家形石棺

歴史民俗博物館 協議会を開催します

来年度の事業計画などについて審議するため、野洲市歴史民俗博物館協議会を開催します。

会議は公開で行いますので、どなたでも傍聴できます。

日時…11月13日(月) 午後2時～4時

場所…歴史民俗博物館研修室

内容(予定)…令和6年度事業計画(案)について他

問い合わせ…歴史民俗博物館

☎587-4410、FAX587-4413

おいで野洲 まるかじりフェスタ2023

野洲の魅力ある農林水産物をテーマにしたイベントを開催します。
今回は、「滋賀のお魚博士」や琵琶湖でとれた魚が野洲駅前に大集合します。
ご来場お待ちしております。

日時…11月4日(土) 午前11時～午後4時 ※小雨決行

場所…JR野洲駅南口駅前広場

対象…どなたでも

内容…琵琶湖でとれた魚の展示、湖魚のトークショー、子ども向けビンゴ大会、
キッズダンス、兵主太鼓保存会などのパフォーマンス、餅つき、ジビエ料理、
地元野菜の直売、模擬店 など

問い合わせ…農林水産課（おいで野洲まるかじり協議会事務局） ☎587-6004、FAX587-3834

“滋賀のお魚博士”

くろかわ るい
黒川 琉伊さんの
お話し会もあります!

はばたけ野洲のまなび2023 野洲の教育を教育委員と語る

愛と輝きのある教育のまち・野洲をめざし、特色ある学校経営を進めるため、皆さんと話し合います。

日時…11月5日(日) 午前10時～11時30分

場所…中主防災コミュニティセンター2階研修室

対象…どなたでも

内容…テーマ「野洲図書館のめざすもの」～くらしの中の役割、子どもの学びと喜び～について語り合う
(参加者と教育委員会による懇談)

問い合わせ…教育総務課 ☎587-6014、FAX587-3835



保育士・幼稚園教諭等の 臨時就職相談会!!

市内の保育所(園)、幼稚園、認定こども園およびこどもの家(学童保育所)でお仕事を希望する人への臨時就職相談会を開設します。

ぜひお気軽にお越しください。

日時…11月14日(火)

午前9時30分～午後3時

場所…イオンタウン野洲

ATM前出入口付近

問い合わせ…こども課(野洲市三方よし人材バンク)

☎587-6052、FAX586-2176



保育所・幼稚園等
募集情報はこちら

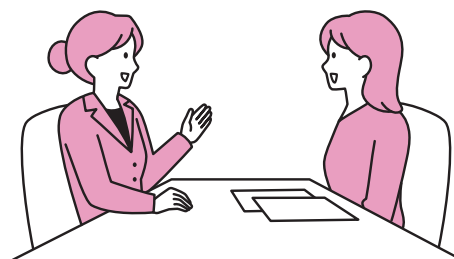

児童扶養手当 支払いの お知らせ

11月期の支払いは、11月10日(金)の予定です。

※9月・10月分の手当が対象です。

※現在受給している人が婚姻(事実婚を含む)等をされた場合や、受給者本人や扶養義務者が年度の途中で所得の修正申告をした場合は届け出が必要です。

問い合わせ…子育て家庭支援課

☎587-6884、FAX586-2176

「やす環境フェスタ2023」開催します!!

～みんなが主役で ごみを資源に!～

日 時…11月12日(日) 午前10時～午後2時 ※無料回収は午後0時30分まで

場 所…野洲クリーンセンター (野洲市大篠原3335番地)

●使用済小型家電、蛍光管などの水銀を含むごみ、ガスライター (使い捨て) の無料回収

回収品目…市内の家庭から排出される次のものが対象です。

小型家電ごみ	電源や充電器、電池で動く家電全般 (デジタルカメラ、携帯電話、パソコンなど) およびその付属品
水銀を含むごみ	蛍光管、ボタン電池、水銀体温計、水銀温度計、水銀血圧計 など
ガスライター (使い捨て)	ガスライター (使い捨て) ※ガスが残っているものも回収します

注意事項…(1) 次のものは対象外のため回収できません。

- 事業所および市外から排出されるもの
- テレビ、エアコン、冷蔵庫・冷凍庫、洗濯機・衣類乾燥機の家電リサイクル料が必要なもの
- マッサージチェア、介護用ベッド、電子ピアノ、エレクトーン、電気カーペット、電気毛布、オイルヒーター、コタツ、ズボンプレスナー、木製スピーカー、電動自転車 など
- フロンガスを使用しているもの (除湿器・冷風機・除湿機能付き空気清浄機・冷水機・製氷機など)
- 電池・バッテリー、プリンターインクカートリッジ類、オイルライター、白熱電球、LEDランプ、割れた蛍光管 など

※対象外のものを持参された場合は、お持ち帰りいただきます。

(当日、野洲クリーンセンターの通常業務は実施していません。)

- (2) 携帯電話やパソコンなどに登録されている個人情報などのデータは、事前に消去してください。
- (3) 家電からは電池、バッテリーを取り外してください。
(取り外しが不可能な電池はそのままでも可)
- (4) 家電は、段ボール箱などの梱包材から取り出して排出してください。

健康スポーツセンター「サンネス」

「やす環境フェスタ」開催に伴い、温浴施設を無料開放します。

日 時…11月12日(日) 午前10時～午後5時

※タオルやその他の入浴用品はご持参ください。

※11月7日(火)までは、メンテナンスのため休館します。

問い合わせ…健康スポーツセンター「サンネス」(火曜日は除く) ☎596-5964、FAX596-5965

※詳細は、10月に自治会回覧したチラシまたは野洲クリーンセンターホームページをご覧ください。

※天候等により中止する場合があります。中止の場合は、市ホームページまたは野洲クリーンセンターホームページでお知らせします。

問い合わせ…野洲クリーンセンター ☎588-0568、FAX586-2150 環境課 ☎587-6003、FAX587-3834

第4回 生涯学習カレッジ を開催します

地域で子どもたちのために活躍する人を講師として招き、学習成果を地域へ発信できる人づくりと活力ある地域づくりにつなげることを目的に、野洲市生涯学習カレッジを開催します。

日 時…11月18日(土) 午前10時～正午 (受付/午前9時30分～)

場 所…野洲図書館本館ホール 対 象…どなたでも

内 容…▽講演とトークセッション「こどもの自立と地域課題」

田中 修さん (ちゅうずこども食堂)

参加費…無料

申し込み・問い合わせ…11月16日(木)までに生涯学習課

☎587-6053、FAX587-3835

「出張!お城EXPO in 滋賀・びわ湖 2023」 野洲市・滋賀県の併設企画も同時開催!

日本最大級のお城イベント「お城EXPO」の出張版にて、野洲市・滋賀県の併設企画を同時開催します。ぜひお越しください。

日時…11月19日(日) 午前9時30分～午後5時

場所…シライシアター野洲、野洲文化小劇場 他

入場料…出張!お城EXPO/有料(小学生以下無料)

※チケット販売等の詳細は、実行委員会ホームページをご覧ください。

【併設企画】 コミュニティセンターやす **入場無料**

「近江の城と観光」/野洲市・滋賀県

●大河ドラマ「どうする家康」出演者全身パネル展(主催: NHK大阪放送局)

●展示・ワークショップ

●史跡永原御殿跡パネル展

●近江ゆかりの武将カードパネル展

●滋賀県観光情報コーナー

●琵琶湖文化館パネル展・ワークショップ

●彦根城を世界遺産に!

●滋賀ロケーションオフィスパネル展

●ミニ講座(各講座先着50人・整理券配布予定)

●安土城発掘調査の最前線! (午前11時45分～)

●永原御殿跡の発掘調査 (午後1時30分～)

●彦根城を世界遺産に! (午後2時45分～)

※都合により内容が変更になる場合があります

おいでやすマルシェ/野洲市観光物産協会

野洲のお土産販売、飲食コーナー(キッチンカーなど)

問い合わせ…出張!お城EXPO in滋賀・びわ湖実行委員会

☎527-0814(受付/午前10時～午後5時 土曜・日曜日、祝日は除く)

市文化財保護課☎589-6436、FAX589-5444



実行委員会ホームページ

第17回ストック・ウォーキング 自然の中であつまり、ともにつながろう!

紅葉鮮やかな季節、ストックを使って楽しくウォーキングをしませんか。

日本ノルディック・ウォーク連盟講師と野洲市スポーツ推進委員が指導を行います。

日時…11月23日(祝) 午前10時～午後0時30分 ※雨天中止

場所…近江富士花緑公園、希望が丘文化公園散策コース

(集合・受付/午前9時30分～50分 近江富士花緑公園植物園にて)

対象…どなたでも、先着100人 ※小学生以下は保護者同伴要

参加費…200円/人(傷害保険料含む)

※ストックを無料貸し出しします。

申し込み・問い合わせ…11月17日(金)までに文化スポーツ振興課

☎516-4568、FAX587-6961

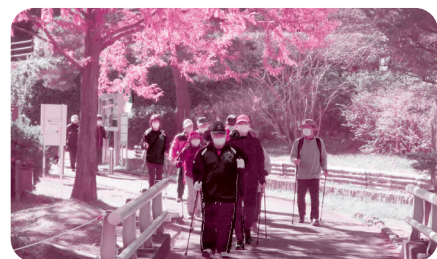

第20回 青少年美術展 開催のお知らせ

市内保育所(園)・幼稚園・認定こども園・小学校・中学校の子どもたちの入賞作品(図工・美術、書写、家庭科)を展示します。ぜひご鑑賞ください。

日時…11月25日(土)・26日(日) 午前9時～午後4時

場所…さざなみホール

参加費…無料

問い合わせ…学校教育課 ☎587-6017、FAX587-3835

市内園巡回ツアーのご案内

保育士資格者の県内保育所・認定こども園への就職を促進するため、「市内園巡回ツアー」を開催します。



日時…11月28日(火) 午前9時～正午
場所…きたの保育園、TAMランド野洲駅前園、ゆきはたこども園
 ※集合場所／市役所別館 1階会議室
対象…保育士資格または幼稚園教諭免許取得者および取得予定の人、先着10人
内容(予定)…就学前の教育・保育施設を巡り、保育等の現場を見学します。

参加費…無料

※集合場所までの交通費は自己負担となります。
 ※当日はワゴン車に乗り合って移動します。

申し込み・問い合わせ…

11月22日(水)までに氏名、年齢、電話番号を電話またはファクスのいずれかで滋賀県保育士・保育所支援センター（滋賀県保育協議会）☎516-9090、FAX521-2117または野洲市三方よし人材バンク（市こども課内）☎587-6052、FAX586-2176

第2回 市民活動応援講座 市民活動団体交流会 「未来の話をしよう！ 環境への取り組み」

市民活動団体の横のつながりを深めるため、市民活動団体交流会を開催します。今回のテーマは「環境」です。各団体の取り組みなどを聞き、皆さんで考えませんか。

日時…12月3日(日) 午後1時30分～3時30分
場所…野洲図書館本館ホール
対象…野洲で活動する市民活動団体およびテーマに関心のある人

参加費…無料
 ※各団体2人まで

申し込み・問い合わせ…11月26日(日)までに市民協働室
 ☎518-0556、FAX587-5976

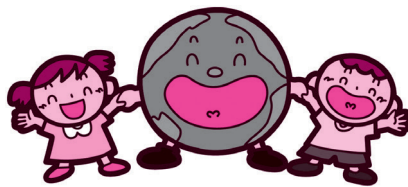

防災行政無線を用いた全国一斉情報伝達試験

11月15日(水) 午前11時ごろ

地震・津波や武力攻撃などの発生時に備え、次のとおり情報伝達試験を行います。この試験は、全国瞬時警報システム（Jアラート）^(※)を用いた試験で、野洲市以外の地域でもさまざまな手段を用いて情報伝達試験が行われます。

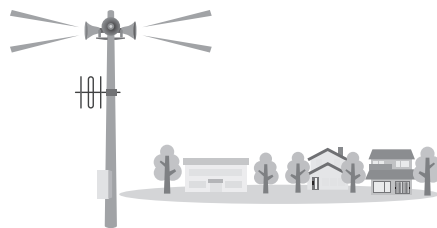

情報伝達手段	内容
防災行政無線	市内73カ所に設置してある防災行政無線から、毎週金曜日に実施している定時試験放送と同程度の音量で次の放送内容が一斉に放送されます。 【放送内容】 ①上りチャイム音 ②「これは、Jアラートのテストです。」×3回 ③「こちらは、ほうさい野洲市役所です。」 ④下りチャイム音

- 注) ●野洲市メール配信サービス、防災アプリ、LINEでもテスト配信を行います。（データ放送、緊急速報メール等の配信は行いません。）
 ●災害の発生状況、気象状況などによっては、試験を中止する場合があります。
- (※) Jアラートとは、地震・津波・気象や武力攻撃などの緊急情報を、国から市区町村へ、人工衛星などを通じて瞬時に伝達するシステムです。

上記日時のほか、今年度は令和6年2月9日(金)に同様の試験を実施します。

問い合わせ…危機管理課 ☎587-6089、FAX587-4033

11月はオレンジリボン・ 児童虐待防止推進キャンペーンです ～あなたしか気づいてないかもそのサイン～

現在、児童虐待に関する相談件数は増加しており、本市においても、令和4年度は332件の相談があり、深刻な状況です。

◆子育てに関する親の悩み

- 子どもの成長・発達が遅れている気がする
- 「～しなければ」「完璧でないといけない」と思ってしまう

抱え込みすぎると
虐待行為に
つながることも…

◆イライラをためず子育てを乗り越えるヒント

- 家事や育児を頑張りすぎない。手を抜くことも必要
- うまく身近な人に頼る

誰かに話を聞いてもらう…すぐに解決できなくても、育児の大変さを誰かに分かってもらうことで、気持ちが軽くなったり冷静になれたりすることもあります。お気軽にご相談ください。

※野洲図書館で、11月7日(火)～19日(日)に児童虐待に関する書籍コーナーを設けます。

相談・問い合わせ…

児童相談所 全国共通3桁ダイヤル ☎189
滋賀県虐待ホットライン (24時間対応) ☎562-8996
市家庭児童相談室 ☎587-6140、FAX586-2176
※DV相談も受け付けます。

大切な人に 伝えてみませんか？ 「人生会議」



11月30日
いい看取り・看取られは
「人生会議の日」

人は、誰でも命に関わる病気やケガによって、いつ人生を終える時が来るのかわかりません。

「もしものとき」のために、あなたの思いを大切な人に伝えてみませんか？

○人生会議 (ACP: アドバンス・ケア・プランニング) とは？

もしもの時のために、あなたが望む医療やケアについて前もって考え、大切な人と繰り返し話し合い、共有する取り組みのことをいいます。

これからどんなふうに生活したいですか？
医療やケアへの希望は何ですか？

出前講座

内 容…人生会議とは？ゲームをしながら、楽しく最期の時を考えます。60分程度/市職員

場 所…皆さんの地域や職場等ご希望の場所

受講料…無料

★受講者にはエンディングノート配布予定※先着順

※申し込み・詳細はお問い合わせください。

※野洲図書館で、11月30日(木)まで「人生会議」や「看取り」に関する展示を行っています。

申し込み・問い合わせ…

高齢福祉課・地域包括支援センター
☎588-2337、FAX586-3668

歴史の小窓

—学芸員のメッセージ—

(229)

歴史民俗博物館 ☎587-4410、Fax587-4413

みかみやましたこふんしゅつどじゅうたいきょう 三上山下古墳出土獣帯鏡 —発見後の軌跡—

当館では、11月26日(日)まで開館35周年記念企画展「四面の鏡—海を越え、つながる王—」を開催しています。今回は三上山下古墳出土獣帯鏡の発見後のいきさつについてご紹介します。

明治31(1898)年、三上山下古墳から2面の獣帯鏡が出土しました。出土した鏡は、大正12(1923)年の段階で山川七左衛門氏によって所蔵されていたことが判明しています。

昭和46(1971)年に韓国で武寧王陵^{ぶねいおうりやう}が発見されると、これら2面の鏡と出土した鏡が同型鏡であることから注目を浴びることになります。ところが、山川氏によって所蔵されていた鏡はその後行方不明になっていました。長らく所在不明として取り扱われてきましたが、近年、

九州国立博物館によって所蔵・保管されることになりました。

鏡が納められている桐箱を観察すると、橋井半雲と判読できる印が押されており、山川氏の他に橋井氏が所有していた可能性があります。他にも判読のできない墨書があり、もっと多くの人の手に渡っていた可能性も考えられます。

このように、興味深い桐箱もあわせて展示しています。再び野洲の地に戻ってきた獣帯鏡とあわせ、この機会にぜひご観覧ください。(博物館学芸員 芦塚晶太)

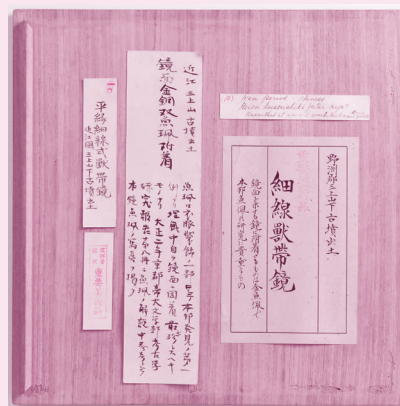

桐箱裏書(所蔵・写真提供:九州国立博物館)

けいじばん

※各種事業やイベント等が中止・延期になる場合があります。
ホームページ等にて事前にご確認ください。

★催し物★

ビッグレイク催し

◆エンジョイグラウンド・ゴルフ

手入れされた人工芝コートで練習しませんか？

D 11月9日(休)午前9時～正午
(最終入場/午前11時30分)

ひ どなたでも

¥ 100円/人

申 当日、事務所にて直接申し込み

場 野洲川歴史公園サッカー場

☎584-3366

※用具の無料貸し出しあり

銅鐸博物館催し

◆第88回銅鐸研究会「大岩山銅鐸の埋納—國學院大學博物館所蔵資料の分析から—」

楠 恵美子さん(大田区教育委員会 文化財担当・國學院大學博物館 共同研究員)にご講演いただきます。

D 11月25日(土)午後2時～4時

ひ どなたでも、先着80人

¥ 市民は入館無料

申 不要

場 同館

☎587-4410、FAX587-4413

休 月曜日(祝日・振替休日は開館)、祝日等の翌日(土曜・日曜日、祝日等の場合は開館)

国際協会(YIFA)催し

◆ワールドウォッチング

国際理解講演会

「フランスの素顔」

野洲市在住のムートン セバスチャンさんを講師にお迎えし、フランスのお話をさせていただきます。

D 12月3日(日)

午後2時～3時30分

場 コミセンやす

ひ どなたでも、先着30人

¥ 会員無料、非会員500円

申 同協会

☎586-3106、FAX586-3139



ホームページ▶

森づくり塾 「リース・ツル篋作り」

里山の材料を使ってリースやツル篋を作ります。

D 12月2日(土)

午前9時30分～午後2時

※小雨決行

場 森楽校(大篠原「貯木場」集合(国道8号大篠原浄勝寺前信号を村田製作所方向へ光善寺川堤防に沿い山の方へ約1.2km))

ひ 小学生以上、先着20人

¥ 100円(材料代)

持 長袖長ズボン、帽子、軍手、タオル、弁当、飲み物、雨具、剪定ハサミ、ビニール袋

主 催…環境基本計画推進会議(えこっち・やす)「自然・山部会」

申 問 11月24日(金)までに住所、氏名、年齢、電話番号を電話または郵送のいずれかで農林水産課 ☎587-6004、FAX587-3834(当日・飯田 ☎090-7756-1792)



野洲川自然の森 ふれあいイベント

自然豊かな森を巡り、森のひろばで竹細工や竹筒で炊いた竹飯を楽しみます。また、自然の中で楽しむネーチャーゲームもある緑の推進委員会主催のイベントです。

D 11月11日(土)午前9時～正午ごろ

※雨天時18日(土)

場 野洲川北流跡自然の森(市道市

三宅竹生線そば集合)

ひ 年長・小学生およびその保護者、先着15組

持 山歩きの服装(長袖長ズボン、運動靴、帽子など)、飲み物、タオル、軍手、筆記用具、ドングリなど木の実を入れる袋、虫よけグッズ(虫よけスプレーなど)、虫取り網(昆虫に興味ある人)

¥ 無料

申 問 11月8日(水)午後5時までに申し込みフォームまたは都市計画課 ☎587-6324、FAX586-2176(当日・緑の推進委員会 熊本 ☎090-9010-5802)



申し込みフォーム▶

中ノ池川・祇王井川清掃

自然豊かな野洲市の川を清掃しませんか。朝の運動にもなります。

D 毎月第4土曜日

午前9時～10時30分ごろ

(生和神社(富波乙)前集合)

場 中ノ池川・祇王井川

持 長靴、ゴム手袋、飲み物、タオル ※胴長靴、ゴミ袋、ゴミバザミは主催者にて準備します。

申 問 中ノ池川、祇王井川の清流を守る会・野間 ☎090-9289-1811

保育のしごと相談会

県内の保育所・認定こども園等に就労を希望される人の相談会を開催します。 ※資格不問

D 11月17日(金)、12月15日(金)午前10時～正午、午後1時～4時

場 滋賀マザーズジョブステーション近江八幡(近江八幡市鷹飼町80-4 県立男女共同参画センター内)

¥ 無料

申 問 同会場 ☎0748-36-1831

※託児は予約要

場 問 滋賀県保育士・保育所支援センター(〒滋賀県保育協議会内) ☎516-9090、FAX521-2117



ホームページ▶

第165回開催 おいで野洲ハイキング

たくさんある古墳に興奮！新旧古墳時代の古墳三昧です。

D 11月17日(金)午前9時45分～午後3時 (JR野洲駅南口集合)

ひ 先着30人

内 野洲駅南口→越前塚古墳→福林寺跡古墳群→桜生古墳群→宮山2号墳→銅鐸博物館(昼食後、見学※学芸員による説明あり)→大塚山古墳→史跡公園(円山古墳、甲山古墳、天王山古墳→亀塚古墳→富波古墳→古富波山古墳→五之里古墳(遠景)→久野部古墳群(圓光寺内鐘楼下古墳)→野洲駅北口、行程約8km(→徒歩)

¥ 500円(市民以外は銅鐸博物館入館料600円要)

申 11月13日(月)まで

持 弁当、水筒、タオル、雨具、シート

申 野洲市観光物産協会 ☎587-3710

※前日午後7時の天気予報で、当日午前9時現在の降水確率が70%以上の場合は中止

第16回障がい者スポーツ大会 やすリンピック

それぞれの力を出し合い楽しい一日を過ごしましょう。

D 11月11日(土)午前10時～正午

場 北野小学校体育館

ひ 市内在住・在勤者

問 野洲市社会福祉協議会

☎589-4683、FAX589-5783

滋賀県立総合病院 オープンホスピタル

採血や調剤などの体験やお薬やがんに関する相談などの地域交流イベントを開催します！

D 11月19日(日)午前10時30分開場

場 同病院内

ひ どなたでも

¥ 無料

問 同病院総務課 ☎582-5031

家棟川ビオトープ 冬の自然観察会

水鳥と植物の観察をして、生き物の冬の過ごし方を知ろう！

D 12月17日(日)午前9時～正午ごろ
※小雨決行

場 家棟川ビオトープ

ひ どなたでも、先着25人

¥ 300円(3歳以上、保険代・資料代含む)

申 11月20日(月)～12月8日(金)までに滋賀県流域政策局 河川・港湾室 ☎528-4154、FAX528-4904

★ 募集 ★

震災を想定した救助訓練 実施自治会等の募集

資機材の知識や技術を習得いただくことを目的として、消防署・消防団がバール、簡易な救助用工具を用いた救助訓練の指導を行います。興味がある自治会等がありましたら、お気軽にお問い合わせください。

ひ 自治会、自主防災組織等

問 湖南広域消防局東消防署

☎587-1119



災害救助用工具

★ 講座・講習 ★

ダンボールコンポスト 講習会&販売

ダンボールコンポストを使って生ごみを土にかえし、エコな暮らしをはじめませんか？

D 11月12日(日)午前10時30分～正午

場 野洲クリーンセンター1階(環境フェスタ内イベント)

ひ 先着6人

¥ 無料 ※ダンボールコンポストキット購入の場合1,500円

申 環境保護団体あちゃはび



ホームページ▶

はじめての スマホ体験型講習会

総務省のデジタル活用支援推進事業の採択を受け、野洲市と連携し、スマホの基本的な使い方から、LINEやインターネットの使い方などを学べる講座を開催します。

D 11月27日(月)～12月11日(月)

場 各コミセン

※詳細は市ホームページをご覧ください。

ひ どなたでも、各回先着7人

¥ 無料

※貸出用スマホで受講していただきます。

申 株HONKI スマートフォン講習会受付窓口

☎0120-121-525(平日/午前9時～午後6時)

※問い合わせ番号[5008]

野洲市シルバー 人材センター講座

◆初めてのLINE講座

スマホにLINEアプリを導入し、基本の使い方をお教えします。

D 11月22日(水)午前9時30分～正午

場 同センター本所

ひ スマホでLINEアプリを使ってみたい初心者で、スマホを持ち込める人、先着8人

¥ 1,500円(テキスト代含む)

申 11月10日(金)までに住所、氏名、電話番号を同センター本所 ☎586-2333、FAX586-0887

★ お知らせ ★

最低賃金が改正

滋賀県の最低賃金は、10月1日から1時間967円となりました。

常用・パートなど雇用形態を問わず、県内の事業所に雇用される全ての労働者に適用されます。

問 滋賀労働局賃金室 ☎522-6654



野セ…野州市健康福祉センター **予約**…予約が必要です **予不要**…予約は不要です
母手…母子健康手帳持参 **健手**…健康手帳持参 **持物**…持ち物

母子健康手帳の交付

持物 個人番号がわかるもの、
運転免許証等本人確認
ができるもの

野セ 毎週(月)～(金) 8:30～17:15 (祝日、年末年始は除く)

母子健康手帳交付の際、保健師または助産師が母子保健サービスなどをご紹介し、現在の体調や今後の生活などについて相談に応じます。

※事前に妊娠届出のオンライン申請ができます。母子健康手帳と妊婦健康診査受診券の交付は、健康推進課窓口で行います。



乳幼児健康診査

母手 **予不要**

●**乳児健診** **持物** バスタオル、筆記用具

受付 / 13:15～14:15 **野セ**

対象年(月) 齢	実施日	対象児
4カ月児	11月16日(木)	R5.6.19～7.15生
	12月6日(水)	R5.7.16～8.5生
10カ月児	11月8日(水)	R4.12.14～R5.1.7生
	11月29日(水)	R5.1.8～26生

●**幼児健診** **持物** バスタオル、筆記用具

歯科健診がありますので歯をきれいにしてください。 **野セ**

対象年(月) 齢	実施日	受付	対象児
1歳6カ月児	11月2日(木)	13:15～	R4.4.1～24生
	11月30日(木)	14:15	R4.4.25～5.20生
2歳6カ月児	11月16日(木)	9:15～ 10:00	R3.4.20～5.11生
	12月7日(木)		R3.5.12～26生
3歳6カ月児	11月9日(木)	13:15～ 14:15	R2.4.21～5.9生
	12月7日(木)		R2.5.10～6.7生

・2歳6カ月児健診にはフッ素塗布がありますので、幼児用歯ブラシを持ってきてください。

・3歳6カ月児健診には視力検査、屈曲検査、聴力検査、尿検査(朝一番の尿を未使用の容器に入れ持参)があります。

※対象者には個別通知をしています。

※健診当日、ご自宅で体温測定や体調確認をしてください。発熱(37.5℃以上)や咳、鼻水、下痢、嘔吐などの体調不良がありましたら、健診を延期し、健康推進課までご連絡ください。

※持病がある人や感染に不安がある人など、個室対応等を希望される場合は健診当日までにお申し出ください。

すこやか相談(乳幼児個別相談)

母手 **予約**

持物 バスタオル

9:30～11:00 **野セ**

11月8日(木)	「あまりごはんを食べないけど、順調に大きくなっているのかな?」「離乳食がうまくすすまなくて…」「夜なかなか寝なくて…」など育児の困りごとはありませんか? ゆっくり時間をとってお話を伺います。
11月17日(金)	
11月22日(水)	

出産準備教室

母手 **予約**

持物 筆記用具

10:00～12:00 **野セ**

11月24日(金)	助産師・保健師から妊娠中の過ごし方や出産準備、赤ちゃんのお風呂の入れ方(沐浴実習)などについて学ぶ教室です。
-----------	--

☆お茶など水分補給できるものをご用意ください。

妊産婦歯科相談

母手 **予約**

持物 歯ブラシ、筆記用具

9:30～11:00 **野セ**

11月17日(金)	妊娠中の歯の健康や出産後の歯を守る生活習慣まで、幅広く歯科衛生士に相談ができます。(希望者には、ブラッシング指導ができます。)
-----------	---

心とからだの健康相談

予約

あなたにあった心と体の生活習慣改善に向けて、個別で保健師、管理栄養士、精神保健福祉士等が相談を受けます。家族の相談もお受けします。

受付 / 13:30～16:00 **野セ**

実施日	相談内容
11月10日(金)	・栄養相談、健診後の相談
11月17日(金)	・禁煙(卒煙)相談
	・アルコール相談
11月24日(金)	・こころの相談
	・大腸がん検診便容器提出および配布



※健康福祉センターまで来所するのが難しい人や上記日時でご都合が合わない人はご相談ください。

■急患・急病のときの対応について

○こどもの救急

厚生労働省研究班社団法人日本小児科学会が監修しているホームページです。「こども救急」<http://kodomo-qq.jp>

○小児救急電話相談

病院へ行った方が良いか判断に迷った時に看護師のアドバイスを受けることができます。「短縮ダイヤル#8000番(プッシュ回線・携帯電話・公衆電話)」または ☎524-7856

【相談日】▽平日・土曜日/午後6時～翌日午前8時

▽日曜日、祝日、年末年始/午前9時～翌日午前8時

○医療ネット滋賀

今、診てもらえる医療機関を探せます。

電話自動音声案内 ☎553-3799

パソコン・携帯電話から検索 <http://www.shiga.iryo-navi.jp>

■日曜日や祝日の急診は

○湖南広域休日急病診療所

かぜやじんましん、子どもの軽度の発熱患者など、自力により受診可能な比較的軽い症状の場合は、二次救急・小児救急当番病院ではなく、かかりつけ医(開業医師)か、こちらの診療所を受診してください。

【所在地】栗東市大橋二丁目7番3号

〔済生会滋賀県病院前 ☎551-1599〕

【診療日時】日曜日、祝日、年末年始/午前10時～午後10時(受付/午前9時30分～午後9時30分)

【診療科目】主に内科・小児科

※必ず、来院される前に電話で確認してから受診してください。

※患者・医療従事者双方の医療上の安全を守るため、当診療所ではインフルエンザや新型コロナウイルス等感染症の検査は実施していません。

※気象状況等により各種健診等が中止・延期になる場合があります。
予約不要の健診（検診）・事業は、事前にご確認ください。

がん検診



予約

◆集団がん検診

がん検診の詳細についてはこちら▶

日程表	検診の種類		大腸	肺	胃	会場等
			便潜血検査	胸部X線検査 喀痰細胞診 (※一部の人のみ)	胃部X線 (バリウム)検査	
対象年齢			40歳以上	40歳以上	40歳以上	【受診料免除対象者】 生活保護世帯または住民税非課税世帯の人。(受診日の2週間前までに健康推進課へ申請。申請者と受診者が異なる場合は要印鑑) 【がん検診無料クーポン券】 令和5年4月1日現在、20歳の女性に子宮頸がん検診、40歳の女性に乳がん検診の無料クーポン券を5月末に送付しています。(集団検診での子宮頸がん検診、乳がん検診の実施はありません)
受診料			500円	胸部X線検査 1,000円 喀痰細胞診* 700円 ※50歳以上で喫煙指数が600以上の人のみ (喫煙年数×1日あたり喫煙本数)	1,000円	
受診間隔			年度に1回			
実施日	性別	受付時間：○8:45~11:00				
11月14日(火)	女性	○	○	○	滋賀保健研究センター(永原664)	
12月12日(火)	男性・女性	○	○	○	滋賀保健研究センター(永原664)	
令和6年1月17日(水)	男性・女性	○	○	○	滋賀保健研究センター(永原664)	

11月15日(水)は「世界COPD(慢性閉塞性肺疾患)デー」

シーオーピーディ

COPDは、タバコの煙などで、肺に炎症が起こり、呼吸がうまくできなくなる病気です。COPDで一度失われた肺の働きは元には戻りませんので、早めの予防(禁煙)や治療により進行・悪化を防ぎましょう。今年度中に55歳・60歳・65歳・70歳・75歳になる人を対象に、COPD質問票を送付しています。質問票を返信いただいた結果により検査対象となった人へ、COPD検診受診券を送付しています。受診券が届いた人は、令和6年2月末までに検診を受けましょう。

★検診場所や検診料については、通知される受診券をご覧ください。



受診券再発行はこちら▶



▲滋賀の健康づくりキャラクター
滋賀のハグ

11月18日(土)は「みんなの健康フェア」へ!

食育に関するクイズやゲーム、推定野菜摂取量測定などが体験できます。お気軽にお立ち寄りください。野洲市健康推進連絡協議会・野洲市ほほえみやす21健康プラン推進委員会・野洲市食育推進委員会と平和堂との合同開催です。

日時…11月18日(土) 午前10時~午後4時
場所…平和堂アル・プラザ野洲1階セントラルコート
参加費…無料



■救急診療(11月分)のお知らせ

◎次の当番表は、救急搬送患者および開業医師からの紹介等により、入院等が必要な重症患者等を診療する医療機関です。

◎比較的軽い症状の場合は、かかりつけ医(開業医師)か、湖南広域休日急病診療所を受診ください。

【診療時間】

▽土曜・日曜日、祝日、年末年始/午前9時~翌日午前9時

▽平日/午後6時~翌日午前9時

※必ず、来院される前に電話で確認してから受診してください。

※問い合わせ先(当番病院)

滋賀生会滋賀県病院 ☎552-1221 県立総合病院 ☎582-5031

守生会守山市民病院 ☎582-5151 野市立野洲病院 ☎587-1332

淡海医療センター(旧草津総合病院) ☎563-8866

近江草津徳洲会病院 ☎567-3610

湖南広域休日急病診療所(左記案内参照) ☎551-1599

		11月							★=祝日、振替休日	
		日	月	火	水	木	金	土		
二次救急 内科 外科 系					1 守	2 淡	*3 近	4 淡		
	5 済	6 野	7 済	8 守	9 淡	10 済	11 淡			
	12 淡	13 県	14 済	15 守	16 淡	17 淡	18 済			
	19 済	20 県	21 済	22 守	*23 淡	24 淡	25 済			
	26 淡	27 野	28 済	29 守	30 淡					
小児科					1 済	2 済	*3 済	4 済		
	5 済	6 済	7 済	8 済	9 済	10 済	11 済			
	12 済	13 済	14 済	15 済	16 済	17 済	18 済			
	19 済	20 済	21 済	22 済	*23 済	24 済	25 済			
	26 済	27 済	28 済	29 済	30 済					

■子育て支援センター

※状況により事業等を変更させていただく場合があります。
最新情報は市ホームページをご覧ください。各支援センターにお問い合わせください。

★**きたの子育て支援センター** (きたの保育園内)
☎ 518 - 1866、FAX 587 - 6226

【わくわく遊び】(申し込み不要)

「秋を見つけよう」落ち葉や木の実を摘んだり花の匂いをかいだり虫を探したりして五感を使って外遊びを楽しみましょう。

【親子サロン】(6組、抽選あり、要申し込み)

▽11月17日(金) 14:00~15:00

対象…0歳児~2歳児までの乳幼児とその保護者

内容…「秋を楽しもう」

親子いっしょに外気にふれながら散歩しましょう。

※雨天時、変更あり。

持ち物…水分補給のためのお茶

申し込み…11月10日(金)まで

※申し込み多数の場合は抽選します。抽選結果については、センター来訪時、または電話でご確認ください。

★**あやめ子育て支援センター** (あやめ保育所ふじ分園横)
☎・FAX 589 - 2928

■**ミックスクラブ** (申し込み不要)

※テーマや行事に沿った遊びをします。

※対象年齢は設けていませんのでぜひご参加ください。

【来年のカレンダー作り】

▽11月6日(月)~8日(水) 10:00~16:00

写真やスタンプで来年のカレンダーを手作りしましょう。

持ち物…のり、ウェットティッシュ、お子さんや家族の写真

【かえっこバザー】

▽11月13日(月)~17日(金)最終日は午前のみ

持ち物…手提げ袋

【11月の誕生会】

▽11月22日(水) 10:30~

★**野洲市子育て支援センター** (健康福祉センター3階)
☎ 518 - 0830、FAX 518 - 0831

■**子育て支援講座および催し** (要申し込み)

※来所または電話で申し込みください。

※申し込み多数の場合は抽選します。

【ミュージック・ケア】(20組、抽選あり)

▽11月6日(月) 10:30~11:30 (受付/10:00~)

対象…1歳4カ月以上の乳幼児とその保護者

※受け付けは終了しました。

【ヨガ】(15組、抽選あり)

▽11月13日(月) 10:30~11:30 (受付/10:00~)

対象…保護者 (お子さんは預かります。)

申し込み…11月7日(火)まで

抽選確認…11月8日(水)~10日(金)

【ベビーマッサージ】(15組、抽選あり)

▽11月16日(木) 13:30~14:30 (受付/13:15~)

対象…2カ月からハイハイをする前の乳児とその保護者

持ち物…バスタオル、ベビーオイル

申し込み…11月6日(月)~10日(金)

抽選確認…11月13日(月)~15日(水)

【運動遊び】(20組、抽選あり)

▽11月20日(月) 10:30~11:30 (受付/10:30~)

■**子育て広場** (申し込み不要)

0歳からの在宅児(未就園)が親子で自由に遊べます。

月曜~金曜日 9:30~12:00、13:30~16:00

土曜不定期

センター内、園庭で自由に遊べます。

保育園の日程に合わせて、休館になることもあります。

※11月の土曜開放日…11日、25日

【食事お悩み相談】(申し込み不要)

併設の保育園で給食を作っている調理師が個別に相談を承ります。食事の事で聞きたいことや悩みがあれば、いつでも気軽にご相談ください。相談は11:00~12:00、14:00~15:00の時間に承ります。

■**子育て相談** 毎週月曜~金曜日 10:00~16:00

電話・個別相談も随時受け付けています。

■**ブログやっています**

■**フレンド広場** (申し込み不要)

0歳からの在宅児(未就園)が親子で自由に遊べます。
月曜~金曜日 10:00~16:00(ミックスクラブのない時間帯)

11月生まれの友だちをみんなでお祝いしましょう♪
当日参加の11月生まれのお友だちにはお誕生カードをお渡しします。

■**クリスマス会の申し込みを受け付けます。**

▽12月8日(金)

申し込み…11月6日(月)~10日(金)

あやめ子育て支援センターにて先着順。参加費1組400円を添えてお申し込みください。詳細は当センターまで。電話での受け付けはいたしません。

■**子育て相談** 毎週月曜~金曜日 10:00~16:00

電話・個別相談も随時受け付けています。

■**にこにこ広場** (申し込み不要)

0歳からの在宅児(未就園)が親子で自由に遊べます。

月曜~水曜日・金曜日 9:30~12:00、13:00~16:30

木曜日 9:30~12:00

※講座等で変更になる場合があります。詳しくは「にこにこだより」やホームページでご確認ください。

対象…歩ける乳幼児とその保護者

申し込み…11月8日(水)~14日(火)

抽選確認…11月15日(水)~17日(金)

【11月の誕生会】

▽11月27日(月) 10:30~11:30 (受付/10:00~)

内容…11月生まれ誕生会、お楽しみ、簡単製作

申し込み…11月6日(月)~17日(金)

※誕生月にかかわらずどなたでも参加できます。

【12月上旬の予定】

【リズム遊び】(20組、抽選あり)

▽12月4日(月) 10:30~11:30 (受付/10:00~)

対象…10カ月以上の乳幼児とその保護者

申し込み…11月21日(火)~28日(火)

抽選確認…11月29日(水)~12月1日(金)

■**子育て相談** 毎週月曜~金曜日 9:30~16:30

電話・個別相談も随時受け付けています。

「発達支援センター通信」

◆発達支援センター
☎ 587 - 0033、FAX 587 - 2004



「ほめてみよう！ほめられてみよう！」

もし「あなたの話はとても面白くて楽しいですね」とほめられたら、どのように感じますか？謙遜したり、居心地の悪さを感じてしまったりしませんか？

日本では慎ましさが好まれる傾向があることから、ほめられてもどうしていいかわからないという人もいるのではないのでしょうか。

「ほめる」・「ほめられる」に慣れていないと、ほめるバリエーションが少なかったり、的外れなことを言ってしまうと、とても難しいことに感じられるかもしれません。また、自己肯定感が低い人はほめられたことを素直に受け取れないという場合もあります。

しかし、「ほめる」ことは、「そのことはすぐれている」「評価に値するすばらしいこと」と相手に伝えることができる手段です。ほめられた側は、嬉しい気持ちになりほめられた行動をまたするようになります。このようなことを行動療法の専門用語で「強化」と言います。

つまり、相手にしてほしい行動は、ほめることによってその頻度をあげることができるのです。こんな効果がある「ほめる」をもっと活用してみたいと思いませんか？

ほめ方のポイントとしては、よい行動をした後にすぐにほめる、その人に合ったほめ方をする、具体的に何が良かったのかを伝える、などがあります。これらのために、相手の行動を日頃から観察し、良いところを中心に考える「ストレングス」の視点を持つとよいと思います。

例えば、「作業に時間がかかる」を「丁寧に取り組んでいる」と置き換えるなど、物事を良い面からとらえるようにしていきます。最初は慣れないと思いますが、物事の見方を変えるくせ付けが必要です。「ほめられる」側も、ほめられたことをそのまま素直に受け止める経験を積んでいくと、徐々に慣れ、違和感が減っていくと思います。

このように、ほめることは相手にしてほしいことを伝えるコミュニケーションの手段なのです。今までの「～でなければならない」という思いを一度見直してみると、新しい側面を発見できるかもしれませんね。

ものをいかす交換銀行

斡旋対象…市内在住者（古物商は除く）
問い合わせ…環境課 ☎587-6003、FAX 587-3834
受付時間…月曜～金曜日（祝日は除く）午前8時30分～午後5時15分

※11月1日(水)～受付（抽選・先着順）

受付開始時の混雑を解消するため、開始から一定期間内の受け付けを抽選方式で実施します。その後は先着順で受け付けします。

なお、抽選は市職員が実施し、交渉順位を決定します。

【抽選受付期間】 11月1日(水)～7日(火) 午後3時
(抽選日：7日(火) 午後4時～)

【先着受付期間】 11月7日(火) 午後3時～30日(木)

★印は今月号からの掲載分です。

※掲載中の物品は、10月10日現在のものです。

※1月号の掲載依頼は、11月20日(月)まで

(編集の都合により掲載できない場合があります。)

譲ります

番号	品名	使用状況	希望価格
231	家庭用精米機 (東芝、縦32×横21×高さ31cm)	中古	無料
237	アウトドア 食台(150×60cm)	中古	相談
238	ヘアドライヤー(グレー、MHD-1000)	中古	無料
239	子ども用ローチェア (2脚、木製、食食用テーブル付き)	中古	無料
241	電球型蛍光灯 2個入(バルックボール、60型)	未使用	200円
243	手芸用丸棒 4個 (直径12cm、木製3、プラ製1)	中古	無料
244	オイルヒーター(デロンギ製)	中古	無料
245	蛍光灯丸形器具(昭和レトロタイプ)	中古	無料
246	電子レンジ(日立)	中古	無料
248	ソファ(角の部分のみ、1m四方)	中古	無料
249	電気ストーブ(ダイキン製、高さ70cm)	ほぼ未使用	20,000円
250	二段ベッド(200×100cm、一段のみでも可)	中古	無料
251	★子ども用手袋(防水加工、男児用)	中古	無料
253	★革靴(紳士用、茶色、25cm)	未使用	相談
254	★ドリームパウンサー (赤ちゃんを寝かせるイス)	中古	相談
255	★ベビーベッド(縦120×横70×高さ100)	中古	相談
256	★新生児用体重計	中古	相談
257	★チャイルドシート(Combi)	中古	相談
258	★三面鏡(イス付き)	中古	1,000円
259	★液晶テレビ (シャープ、32インチ)	中古	相談 (2,000円～ 3,000円)

譲ってください

番号	品名	希望価格
21	ブレンダー	無料
23	竹細工道具(竹用ナタ、竹ひご抜き、小刀)	相談
26	三輪自転車	無料

※地域の情報サイト「ジモティー」も
ご利用ください。

市ホームページ▶



毎月第4土曜は
廃食油回収の日

11月25日 午前10時～正午

回収場所：市役所別館横電話ボックス付近 回収物：廃食油、牛乳パック、アルミ缶
問環境課 ☎ 587 - 6003、環境基本計画推進会議「エコ資源部会」増村 ☎ 586 - 1441



野洲図書館 ☎586-0218・Fax587-5976
URL <https://www.lics-saas.nexs-service.jp/yasu/>

開館時間
本館＝午前10時～午後6時
中主分館＝午前10時～午後5時15分



【問い合わせ】
消費生活センター
☎ 587 - 6063
FAX 586 - 3677

■11月の行事

【開催場所／本館】▽おはなしの森／5日(日)、12日(日)、19日(日)、26日(日)午前10時30分～



▽ちっちゃなおはなしの森／9日(木)午前11時～

【開催場所／中主分館】▽ちっちゃなおはなしの森 in中主／22日(水)午前11時～

■11月の移動図書館

17日(金)午前10時30分～正午／平和堂アル・プラザ野洲

■本のフリマ「一箱古本市」を開催します

日時…11月11日(土) 午前10時～午後3時
場所…野洲図書館本館閲覧室外側

■11月の休館日

毎週月曜日、3日(祝)、23日(祝)

■新着図書から

『あーっとかたづけ』

田中 達也／作
福音館書店

脱ぎっぱなしの靴、床に散らかし放題のおもちゃなどが、「かたづけ」によって楽しい世界に様変わり！見慣れたものが別のものに見える写真絵本です。



■その他の新着図書

▼トコトンやさしい画像認識の本▼関東大震災と流言▼ピエール・エルメ語る▼現代台湾クロニクル2014-2023▼街場の成熟論▼オタクと推しの経済学▼地図バカ▼ムツゴロウさんの最後のどうぶつ回顧録▼ぼちな食卓▼栗しごとと栗のお菓子▼フラワーリースの見本帖▼人間国宝という生き方▼卒論・レポートWord活用術▼存在のすべてを▼青春をクビになって▼今宵、嘘つきたちは影の幕をあげる▼幸福人フー▼顔面放談▼狐には向かない職業

※図書館はさまざまな分野の雑誌を所蔵しています。最新号以外は貸し出しができません。最新号も予約可

その通販サイト本物ですか
偽サイトの見分け方を知ってトラブル回避！！

【相談事例】

検索サイトで欲しい物の名前をいれ検索した。結果ページに表示された販売店に通常価格の半額で出品があったので注文したが1週間経っても商品が届かない。メールで問い合わせたが返事がなく電話番号の記載がないので連絡できない。代金は銀行振り込みで支払ってしまった。偽サイトに注文したのだろうか。

【アドバイス】

価格が安いというだけに目を奪われず、偽サイトの特徴を知って怪しいと感じたら注文しないという冷静な対応をして下さい。偽サイトだと気づいたら素早い対処が重要です。

「偽サイト」のチェックポイント

- 販売価格が大幅に割り引きされている
- サイトのURL表記が正式な英語表記と少しだけ異なる
- 事業者の住所の記載がない、記載がある場合でも無関係の住所である
- 連絡方法が問い合わせフォームやフリーメールだけである
- 支払い方法が銀行振り込みなど限定されている
- 日本語の文章表現がおかしい
- 通販サイト内のリンクが適切に機能しない

早めに対処すれば支払いを止められる可能性があり、支払った場合でもわずかですが返金される場合もあります。

トラブルに巻き込まれたり、困ったことが起きたら野洲市消費生活センターにご相談ください。

広告

広告

広告欄

広告の問い合わせは、直接広告主へ。内容に関する一切の責任は、広告主に帰属します。

まちかど情報 ネット

サークル活動などの会員募集や催し物などの情報コーナーです。

催し物

●市民団体おっぴあの会 『おうち性教育のお話会』

D11月4日(土)午前10時～11時30分
(受付/9時40分～)

場コミセンなかさと

ひどなたでも

内おうち性教育のお話会/助産師ユニット「わかばなし」さん

※子連れ可、キッズスペースあり

¥大人1,000円(夫婦の場合は1,500円)

申問 おっぴあの会・三宅

Instagramまたは名前、人数(大人/子ども)を記載の上、Eメール osanko2020@gmail.com



Instagram ▶

●森永飛行クラブスカイスポーツ

琵琶湖上空を飛行しませんか。今回は水上飛行機の見学会、無料滑走体験会を実施します。

D11月5日(日)・19日(日)午前10時～正午
場家棟川と新川の合流付近(野田1248-2付近)

ひ20～40歳代

※搭乗時確認書に署名要

¥無料(飛行免許取得の場合は別途費用要)

問森永飛行クラブ(NPO法人日本マイクロ航空連盟) ☎080-1425-9188(午後6時～7時30分)



●童子川・中ノ池川ボランティア清掃

市内河川のゴミ回収を地域の皆さんと協働で定期的に行っています。

D①童子川/11月9日(木)午前9時～11時ごろ※雨天時10日(金)(童

子川法寺橋集合(5台程度駐車可))

②中ノ池川/12月2日(土)午前9時30分～11時ごろ※雨天時9日(土)(総合体育館正面集合)

場①五之里地先の法寺橋周辺

②穂波橋周辺～上流の東込田川合流の落差工周辺

持軍手、川の中で作業する人は長めの長靴

※ゴミ袋、ゴミバサミ等は主催者にて準備します。

問フィールドワークやす・熊本

☎090-9010-5802

●第48回和田部落解放文化のつどい

テーマは「いのち・愛・人権」です。同和問題を自らの問題としてとらえ、あらゆる差別をなくす仲間の輪を広げていきましょう。

D11月12日(日)

午前9時～午後3時30分

場人権センター

内▽記念講演/松村 智広さん

(みえ人権教育啓発研究会代表)

▽ステージ発表等

▽啓発展示

(11月17日(金)午後4時まで)

問和田部落解放文化のつどい実行委員会事務局・山本 ☎090-4642-5383

●コーラス虹15周年記念コンサート

D11月18日(土)午後1時～(開場/午後0時30分)

場栗東芸術文化会館さきら中ホール(栗東市巻2丁目1番28号)

ひどなたでも

内「花のかず」より 貴婦人となって野山をお散歩、日本の歌、女声合唱組曲「夢から覚めても」

友情出演…野洲グリークラブ

¥無料

問上田中 ☎586-0234

●ZUMBA®

ラテンや世界中の音楽に乗って、楽しく体を動かすダンスフィットネスエクササイズです。一緒に楽しみましょう!

D11月26日(日)午後1時30分～2時15分

場コミセンなかさと



ひどなたでも

内インストラクター 松井信太郎によるZUMBA®(45分)

持運動できる服装、飲み物、上靴

¥運営協力費1,000円(中学生以下無料※保護者同伴要)

申問 マナウス代表・樋口



LINE公式アカウント▶

●懐かしのフォークソング&昭和歌謡コンサート

D11月26日(日)午後1時30分～(開場/午後1時～)

場野洲図書館本館ホール

ひどなたでも

内おとぎ猫による遠い世界に、時の流れに身をまかせ、太陽がくれた季節 など

¥無料

問野洲市音楽のあるまちづくり実行委員会主宰・青木 ☎090-3262-5421

募集

●健康体操クラブ会員募集

昭和の懐かしい歌謡曲を大型テレビで見ながら、軽い体操を行います。

D毎週水曜・金曜日午前9時～正午

場健康福祉センター3階

ひ高齢者4～6人

※見学・体験後に入会を決定します。

持上履き(見学時必要)

¥無料(入会時事務費100円別途要)

問山口 ☎080-5713-1633

●YASU おやじ倶楽部会員募集

“男の居場所探し”に最適です! 永遠に青春!

D例会/毎月第3土曜日
午前9時30分～11時

場コミセンやす3階会議室

ひ市内在住で自分自身を「おやじ」と思う人

内主に県内でボランティア活動、グラウンド・ゴルフ、健康麻雀、遺跡探訪健康ウォーキング、JR大回りの旅など

¥2,400円/年

(前期4月・後期10月で分納)

問岩倉 ☎080-5702-5153

各種相談

※各相談は無料。祝日は除く。

☑**人権なんでも相談所** 人権擁護委員が相談に応じます。☎11月20日(月)午前10時～正午 陽人権センター相談室 閩人権センター ☎587-4533、FAX 518-1860

☑**こころの教育相談** 不登校、いじめなどに関する子どもや保護者の相談。面接・電話相談。予約制。☎毎週月曜～金曜日午前10時15分～午後4時30分 閩ふれあい教育相談センター ☎587-6925、FAX 587-2004

☑**子育て相談** 電話相談・個人面談。予約制(当日予約可)。☎毎週月曜～金曜日午前9時30分～午後4時30分 閩野洲市子育て支援センター ☎518-0830

☑**社会福祉協議会の総合相談** ☎毎週月曜～金曜日午前9時～午後5時 閩同協議会 ☎589-4683、FAX 589-5783

☑**認知症等の介護相談** ☎毎月第3水曜日午後1時30分～3時 陽野洲市健康福祉センター 閩野洲市介護者家族の会(事務局社会福祉協議会) ☎589-4683、FAX 589-5783

市

☎587-6063、FAX 586-3677

民生活相談課 陽市役所本館市民生活相談課

■**法律相談** 相続・登記・不動産・家庭問題などの法律相談を実施。1人30分以内で予約制。☎12月13日(水)(司法書士)、12月20日(水)(弁護士)、いずれも午後1時～4時

■**しごと・暮らし相談** 仕事・生活のことなど困りごとの相談支援。☎毎週月曜～金曜日午前9時～午後5時※やすワークでは、就職ナビゲーター相談も実施(要予約)

■**消費生活相談** 悪質商法や多重債務問題などの消費生活相談。☎毎週月曜～金曜日午前9時～午後5時

■**行政書士相談** 書類の作成(遺言書、遺産分割協議書、契約書など)についての相談を実施。1人30分以内で予約制。☎12月14日(木)午前10時～正午

■**税務相談** 国税(所得税・相続税など)に関する近畿税理士会員による税務相談を実施。1人30分以内で予約制。☎12月1日(金)午後1時～4時

■**障害年金相談** 「障害年金」について社会保険労務士が相談を受けます。1人1時間以内で予約制。

☎12月8日(金)午後1時～4時

■**行政相談** 行政相談委員が主に国の事務に関するご意見や苦情について相談に応じます。

☎11月21日(火)午前9時30分～正午

今月の納税等

◆固定資産税(4期)
◆国民健康保険税(6期)
◆公営住宅使用料(11月分)
納期限(口座振替日)は
11月30日です

★口座振替をご利用の人へ
振替日の残高確認をお願いします。振替不能となった場合は各所管課へ連絡してください。未払いのまま放置されますと督促手数料が発生する場合があります。

市民のうらやま

10月1日現在

人口	50,739人	(前月比 - 56人)	(前年比 + 17人)
		(前月比)	(前年比)
男	25,423人	(- 67)	(+ 23)
女	25,316人	(+ 11)	(- 6)
世帯	21,521世帯	(- 25)	(+ 451)

し尿汲取日程

◆汲取予定日に留守になる家庭は隣近所に頼んでおいてください。
◆土曜・日曜日、祝日は休みです。 ◆汲取の申し込み・支払いは、直接業者へ。
◆野洲・三上・北野・祇王・篠原学区については、汲取の必要な場合は予定日の2日ほど前から②の赤い旗を作業員の見える所へ出してしてください。旗が出ていないときは、汲取はできません。

問い合わせ…環境課 ☎587-6003、FAX 587-3834

汲取予定日	行政区および字名	汲取予定日	行政区および字名	汲取予定日	行政区および字名
1・2・6	比留田	1・2	久野部・竹生・北野一丁目	1・2	大畑・七間場
7	西河原・吉地	6	富波甲・富波乙・五之里	6・7・8	行畑・野洲
9	乙窪・北比江	7	辻町・上永原	9・10・13	小篠原・桜生・駅前
13・14	比江・松林	9	上町・下町・上屋	14・15・16	市三宅・妙光寺
16	吉川・菖蒲	13	江部・中北・北	17・20・21	三上
20	六条	14	小南・高木	22・24・27	北桜・南櫻
21	井口・堤・安治	16	篠原駅前・長島	28・29・30	五反田・山田・縄手・樋ノ尻・稻辻・富波南
24・27	須原・野田・五条	20	成橋・街道		
28	虫生・木部・八夫	22	入町・大篠原東町・大篠原西町	【奥村興業】 小篠原 717-1 ☎586-3333、FAX 588-1313 フリーダイヤル ☎0120-424110	
【近江美研】 上屋 123 ☎588-4870、FAX 588-3546		27・28	小堤		
		【近江美研】 ☎、FAX 同左			

SPORTS

野洲市総合体育館 ☎587-3477・Fax587-3276
野洲市中主B&G海洋センター・野洲市市民
グラウンド ☎589-5100・Fax589-5525

■受講生募集中! 園園総合体育館

※募集内容はいずれも一般・若干名

- ジュニアダンス(3年生~6年生) 毎週火曜日 17:30~18:30
- エアロビスクール 火曜日・水曜日コース 19:00~20:00
金曜日(モーニング)コース 10:00~11:00
- 太極拳教室(初級クラス) 毎週水曜日 10:00~11:30

■フリースポーツタイム 園園総合体育館

日時...11月17日(金) 19:00~21:00

※中学生以下は保護者同伴要

※詳細はホームページ等でご確認ください。http://yasu-bs.jp

■受講生募集中! 園園中主B&G海洋センター

- 太極拳教室 剣コース 毎週木曜日 10:00~11:30 ※一般・15人程度
- シェイプアップエアロ 毎週金曜日 19:15~20:30 ※一般・1人

■11月の休館日: 6日(月)、13日(月)、20日(月)、27日(月)



●YASU ほほえみクラブ 事務局/野洲川河川公園内

事務局/☎587-4280、FAX586-1933(月曜日は休み)
野洲川河川公園/☎586-0800、FAX586-1933(月曜日は休み)

◆キッズスポーツ(多種目体験教室) ...11月5日・12日いずれも日曜日
10:00~12:00/場所...祇王小学校体育館/対象...小学1年生~4年生
/体験可

◆キッズサッカー...11月12日・26日いずれも日曜日 10:00~12:00/場
所...野洲川河川公園(ゲートボール場)/対象...小学3年生~6年生/
体験可

◆スポーツサタデー(スポーツ会場フリー開放) ...11月11日・25日い
ずれも土曜日 19:00~21:00/場所...祇王小学校体育館/対象...どなたで
も/体験可

◆ソフトテニススクール...11月11日・25日いずれも土曜日 13:00~15:
00/場所...野洲川河川公園(テニスコート)/対象...小学4年生以上
(中学生は要相談)/体験可

●さざなみスポーツクラブ 事務局/野洲市北部合同庁舎2階

☎・FAX532-4968(火曜~金曜日9:00~17:00、土曜日9:00~12:00)

20周年特別イベントのお知らせ

◆スラックライン体験

綱渡りみたいに歩いたり、飛び跳ねてみたり...。細いベルト状のライ
ンの上で、バランスを楽しむスポーツです。

日 時...11月11日(土) 9:00~11:00

場 所...スラックラインパークYOU空感(栗東市) 現地集合

対 象...▽子ども/保幼稚園年少(3歳児)~小学6年生
▽大人/中学生以上

定 員...先着40人

参加費...会員無料、会員外子ども500円・大人1,000円

◆楽しく料理教室

今回は、ホワイトソースを使ったメニューに挑戦します。

日 時...11月30日(木) 10:00~12:00

場 所...コミセンひょうず調理室



シライシアター野洲 ☎587-1950 Fax 586-1563

※各公演は、状況により中止・延期になる場合があります。
開催の有無については、文化ホールのホームペ
ージにて事前にご確認ください。http://yasu-bs.jp

やすらぎシネマ23 桜色の風が咲く

2024/1/27/土 全席指定 発売中 前売1,000円
※当日200円増

1 回目10:30上映(10:00開場) 2 回目14:00上映(13:30開場)
※未就学児入場不可
《出演》小雪、田中偉登、吉沢悠 他
9歳で失明、18歳で聴力を失いながらも世界ではじめて盲ろう者の大
学教授となった東京大学先端科学技術研究センター教授 福島智の生い
立ちを描いた実話

京都フィルハーモニー室内合奏団 クリスマスコンサート

12/23/土 全席指定 発売中 大人 2,000円(中学生以上)
子ども1,000円(2歳~小学生)
ペア券2,500円(大人+子ども)

14:00開演(13:30開場)
※2歳未満のお子さんは膝上無料(席が必要な場合はチケット要)
0歳から入場可能! 家族そろって楽しめるファミリーコンサート!

石川さゆり コンサート 4人の音楽仲間と

12/16/土 全席指定 発売中 一般7,000円

1 回目13:00開演(12:15開場) 2 回目17:00開演(16:15開場)
※未就学児入場不可

桂文珍独演会

12/9/土 全席指定 発売中 前売4,500円
※当日500円増

14:00開演(13:30開場)
※未就学児のお子さんは3階席をご利用ください。

UtaTen presents SHIGA IDOL COLLECTION 2023

11/25/土 全席指定 残席わずか 一般 8,800円

12:50開演(12:00開場) ※3歳以上有料

幻の童謡詩人「金子みすゞ」 こころのコンサート

12/3/日 自由席 入場無料

14:00開演(13:00開場)
1 部/語り「金子みすゞ26年の生涯」
2 部/うた「FUZZ」
※先着1,000人。満席になり次第、受け付け終了。
※3歳以下のお子さんは入場をご遠慮ください。
主催/シライ電子工業株式会社
シライシアター野洲(野洲文化ホール)とシライ電子工業株式会社はネ
ーミングライツパートナーです。



■11月の休館日: 6日(月)、13日(月)、20日(月)、27日(月)



みんなで成瀬を語る会



滋賀県の膳所近辺を舞台とする小説『成瀬は天下を取りにいく』の作者・宮島未奈^{みやしまみな}さんを迎え、作品について語り合うファンミーティングを開催しました。多くの読者が集まり、登場人物や制作背景について思いを交わし、最後は皆さんで、物語に登場するお笑いコンビ「ゼゼカラ」の決めポーズ。作品世界を深く味わう時間となりました。

9月23日 野洲図書館

滋賀けんせつみらいフェスタ



建設業の仕事を楽しみながら学べる参加型イベントが開催されました。ショベルカーや高所作業車など暮らしを支える重機の試乗体験や、小さな木材を使った橋梁模型の組立体験など40以上の体験ブースが設けられ、子どもたちが喜ぶ姿が見られました。ステージ企画では、吹奏楽やジャグリングショーなどがあり、来訪者を楽しませました。

9月23日 希望が丘文化公園

弥生の森の秋まつり



野洲市歴史民俗博物館友の会が、むかし遊びを通じて子どもたちに故郷の良さを発見してもらおうと開催されました。しゃぼん玉やゴム鉄砲、こま回しなどのコーナーが設けられ、子どもたちは、初めて見る遊びに夢中に取り組みました。紙飛行機とばしコンテストでは、思い思いに折った紙飛行機が天高く飛び回り、賑わいました。

9月17日 歴史民俗博物館・弥生の森歴史公園

YASU サッカーフェスティバル



9月17日・18日に全国各地の高校サッカーチームが集まる「YASU サッカーフェスティバル～ミズノカップ2023～」を開催しました。今年は、九州や四国などから8校が出場し、選手たちがグラウンドを駆けました。会場ではミズノ株式会社からスパイクが提供され、試し履きや手入れ方法の助言が受けられるコーナーが設置されました。

9月17日 野洲川歴史公園サッカー場

市の情報発信・オンライン手続き

市公式ホームページ

野洲市の公式ホームページです。



市LINE公式アカウント

暮らしに役立つ情報やイベント情報、災害情報などを配信します。



市メール配信サービス

あらかじめ登録したスマホやPCへ気象・災害・不審者情報などを配信します。



各種オンライン申請

証明書の交付請求など、各種申請をオンラインでご利用できます。

