



野洲市総合体育館 リニューアルオープン！



わたSHIGA輝く国スポ・障スポ 2025
 国スポ 開催まで **789**日 / 障スポ 開催まで **816**日

同館は、令和7年「わたSHIGA輝く国スポ・障スポ」開催に向け、大アリーナの床全面張り替えなどの大規模改修を実施しました。

7月1日リニューアルを記念したオープニングイベントでは、滋賀レイクス レイクスチアスクールのパフォーマンス、市内ミニバスケットボールチームのエキシビジョンマッチ、滋賀銀行女子バスケットボール部「Lake Venus」によるバスケットボールクリニックが行われました。



国スポ・障スポを応援しています！
 なかしまえみ
 (野洲市出身・女子サッカー選手 中島依美さん)

ススムが進めるまちづくり

市民の皆さんにとって、ハード面におけるインフラ整備も重要であると思いますが、市民参画のまちづくりや野洲市への愛着形成の観点から心のインフラ整備として、市民憲章や市の花・鳥・木の制定も重要であると感じております。現在、野洲市まちづくり基本条例前文が、市民憲章に代わるものとされていますが、公務でいろいろなところに行きますと、しばしば「野洲市だけ市の花・鳥・木がないのは寂しい。」「まちづくり条例の前文では、もうひとつなじみがない。」とのご意見も聞きます。



もちろん、単に市民憲章や市の花・鳥・木を新たに制定することのみが目的ではなく、これらを手段として、まちづくりの基本理念を共有し、進展する少子高齢化社会における市民協働や環境課題解決等による「笑顔あふれるまち」の実現、また野洲市民としての地域への愛着を深めることなど、それぞれの一助になると考えております。

野洲市に住まう人が野洲市を誇りに思い、また他市町の人々からも「野洲市に住みたい」と思っただけのように、まちづくりの基本理念として市民憲章や市の花・鳥・木を制定すると共に、今回の制定をきっかけに野洲市の未来について積極的に市民の皆さんと意見交換できればと考えています。

野洲市長 栢木 進



市の花・鳥・木を募集します

令和6年10月に野洲市市制施行20周年を迎えることを機に、市のシンボルとなる花・鳥・木を制定します。

市のシンボルとなる「市の花・鳥・木」

野洲市のイメージにふさわしいと思う花・鳥・木をご応募ください。

【花・鳥・木を考える際の基準】

- 野洲市のシンボルとして発信していけるもの。
- 風土や自然などに関わりの深いもの。
- 親しみが持てて、その名前を聞けばすぐにわかるもの。

合併する前は…

		
野洲町 つつじ	松	うぐいす
中主町 あやめ	松	ひばり

応募資格…市内在住・在勤・在学者（小学生以上）

応募・問い合わせ…9月29日(金)（必着）までに応募フォームまたは任意様式に住所、氏名、電話番号、職業（学校名）を記入の上、「市の花・鳥・木」の案とその理由を添えて、郵送、ファクス、Eメールまたは持参のいずれかで協働推進課（〒520-2395野洲市小篠原2100番地1）☎587-6043、FAX587-4033、Eメールkyodosuishin@city.yasu.lg.jp

※応募は一人何点でも可

※市の花・鳥・木のうち、いずれか一つの応募でも可



応募フォーム

※野洲市まちづくり基本条例推進委員会で選定し、「広報やす」や市ホームページで結果を公表します。

※応募用紙は返却しません。

10月診療分から

子どもの医療費助成制度(通院医療)

の対象範囲を拡大します!

市では、子育て世代のさらなる経済的負担の軽減を図るため10月診療分から助成の対象範囲を中学3年生まで拡大します。

なお、中学1年生～3年生の対象者には8月中旬に受給券交付にかかる申請書を送付します。申請書の提出を確認した後、10月1日より使用できる受給券を送付します。小学生の対象者には9月中旬に有効期間を延長した新しい受給券を送付します。



対 象…小学1年生～中学3年生

(平成20年4月2日～平成29年4月1日生まれの人)

助成内容…保険診療内の一部負担金(3割)の全部または一部を助成します。

自己負担金…▽外来/1診療報酬明細書当たり500円

※院外調剤分は除く

▽入院/なし

※他の事由により福祉医療費助成制度の受給者(ひとり親家庭、重度心身障害者等)となる人や生活保護を受けている人は、その制度が優先されるため当該制度の対象ではありません。

※学校の管理下によって生じた怪我や疾病により治療が必要となった場合は、災害共済給付制度を優先して利用してください。



市ホームページ

問い合わせ…保険年金課 ☎587-6081、FAX586-2177

発掘!びわこ国体アーカイブ野洲

「びわこ国体」の思い出の品を募集します

昭和56年に開催された「びわこ国体(第36回国民体育大会)」の思い出がよみがえる品々を紹介する「発掘!びわこ国体アーカイブ野洲」を開催します。

42年前に本市で開催されたびわこ国体の記念品や選手ゆかりの品、トロフィー、応援グッズなどがご家庭に眠っていたり、大切に保管していませんか。

「思い出の品」の写真とその品にまつわる「思い出のエピソード」を添えて奮ってご応募ください。応募いただいた品の中から選考の上、後日開催する「発掘!びわこ国体アーカイブ野洲」(時期・場所未定)にて展示させていただきます。また、「わたSHIGA輝く国スポ・障スポ野洲市実行委員会」の公式SNSでもご紹介いたします。

対 象…昭和56年びわこ国体に関わる「思い出の品」

(例)賞状、メダル、トロフィー、ユニフォーム、選手サイン、参加記念品、寄せ書き、選手との思い出の品 など

※「思い出の品」に関わる写真がある場合は、併せてお送りください。

募集期間…11月30日(木)まで

※応募方法等の詳細は、市ホームページをご覧ください。

問い合わせ…国スポ・障スポ大会推進室 ☎587-8813、FAX587-3835



市ホームページ



◀当時の冊子



▲役員用ワッペン



▲当時配布された大会記念マッパ

事前告知！ 令和6年度入所（園）一斉申し込み

～ 保育所（園）・認定こども園・小規模保育園・幼稚園 ～

令和6年度から入所（園）を希望される場合は、9月1日に申込書類（入所・入園のしおり）を各所（園）、こども課に設置しますので、ご確認ください。

募集児童数や申し込み要件などの詳細は、「広報やす」9月号および「入所・入園のしおり」に掲載します。また、市ホームページにも掲載します。

保育所（園）・認定こども園（保育園部）・小規模保育園

受付期間…9月27日(水)～30日(土)、10月2日(月)・3日(火) 午前9時～午後5時
※9月30日(土)は午後4時まで

受付場所…市役所本館1階会議室

幼稚園・認定こども園（幼稚園部）

受付期間…9月27日(水)～29日(金)、10月2日(月)・3日(火) 午後2時30分～5時
※中主幼稚園のみ10月2日(月)を除き、10月4日(水)まで

受付場所…入園を希望する各幼稚園・認定こども園

問い合わせ…こども課 ☎587-6052、FAX586-2176



『市民活動団体登録申請書』 の手続きはお済みですか？

令和6年4月から適用が始まる公共施設の使用料の減免見直しについて、従来の「市民活動団体」と「コミュニティセンター協力団体」を統合し、新たに「市民活動団体」として一本化するため、全ての団体に登録申請をしていただくことになります。

市民活動団体に登録していただくことにより、公共施設の使用料の減免が適用されます。

既に「市民活動団体」と「コミュニティセンター協力団体」には、個別に案内を送付していますが、案内が届いていない団体は市民協働室までご連絡ください。

また、団体登録には公益的活動実施等の要件があります。詳細は、市民協働室までお問い合わせください。

なお、令和6年度以降は「コミュニティセンター協力団体」の取り扱いはありませんので、ご注意ください。

問い合わせ…

▽「市民活動登録団体」の手続きに関すること

市民協働室 ☎518-0556、FAX587-5976

▽「コミュニティセンター協力団体」に関すること

協働推進課 ☎587-6043、FAX587-4033

野洲市上下水道事業における インボイス制度への対応

10月1日より消費税適格請求書保存方式（インボイス制度）が開始されます。

野洲市上下水道事業の適格請求書発行事業者登録番号は次のとおりです。

★適格請求書発行事業者登録番号

●野洲市水道事業会計

T5800020001157

●野洲市下水道事業会計

T4800020001158

インボイス制度の実施に伴い、水道料金等の請求について、8月より「上下水道ご使用量のお知らせ」を適格請求書とし、様式を変更します。

問い合わせ…上下水道課 ☎589-6433、FAX589-5041

上下水道ご使用量のお知らせ	
お名前	様
取付指示数	取外指示数
請求予定額のお知らせ	
上水道	下水道
ご使用水量	m ³
基本料金	円
ご使用料金	円
小計(税込)	円
内消費税	円
合計(税込)	円
口座振替予定日	
請求予定月	
野洲市水道事業会計 (登録番号 T5800020001157)	
野洲市長	

台風等による大雨災害に備えて

台風、夕立、長雨による浸水や、土砂災害から身を守るために、次のことに注意しましょう。

■災害が発生する（発生する恐れがある）前の対応

- 天気予報や気象情報をこまめに確認する。
- 市からの情報（防災アプリ、メール（LINE）配信サービス、無線放送等）に注意する。
- 河川や水路や道路を掘り下げて潜り抜ける区間（アンダーパス）等、危険な場所には近づかない。
- 防災マップで周辺の危険を再確認する。
（例：土砂災害警戒区域、お住まいの地域の浸水深等）
- いざという時にすぐに避難できるように荷物をまとめておく。

■早めの避難判断を行う

避難とは、「危険な場所から移動すること」です。主な避難の方法は2通りありますので、状況に応じて最も適切な行動を取りましょう。

水平避難

自宅外の避難所や知人宅など、危険からより離れた場所に移動することです。早めの水平避難が大切です。で、災害発生前に行いましょう。

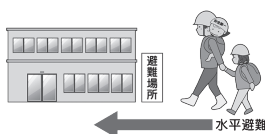

垂直避難

自宅の2階や近隣の高い建物など、より高い場所へ移動することです。急な風雨で野外に出ることが危険な場合には垂直避難が有効です。



野洲市 防災 **野洲市防災アプリ**

App store・Google playからダウンロード!

iPhoneはこちら▶ Androidはこちら▶

App Store からダウンロード Google Play で手に入れよう



防災メール

問い合わせ…危機管理課 ☎587-6089、FAX587-4033

防炎行政無線を用いた全国一斉情報伝達試験

8月23日(水) 午前11時ごろ

地震・津波や武力攻撃などの発生時に備え、次のとおり情報伝達試験を行います。この試験は、全国瞬時警報システム（Jアラート）（※）を用いた試験で、野洲市以外の地域でもさまざまな手段を用いて情報伝達試験が行われます。

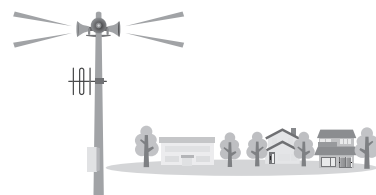

情報伝達手段	内容
防災行政無線	<p>市内73カ所に設置してある防災行政無線から、毎週金曜日に実施している定時試験放送と同程度の音量で次の放送内容が一斉に放送されます。</p> <p>【放送内容】</p> <p>①上りチャイム音</p> <p>②「これは、Jアラートのテストです。」×3回</p> <p>③「こちらは、ぼうさい野洲市役所です。」</p> <p>④下りチャイム音</p>

- 注) ● 野洲市メール配信サービス、防災アプリ、LINEでもテスト配信を行います。（データ放送、緊急速報メール等の配信は行いません。）
- 災害の発生状況、気象状況などによっては、試験を中止する場合があります。
- （※） Jアラートとは、地震・津波・気象や武力攻撃などの緊急情報を、国から市区町村へ、人工衛星などを通じて瞬時に伝達するシステムです。

上記日時のほか、今年度は次の日程で同様の試験を実施します。

▽11月15日(水) ▽令和6年2月9日(金)

問い合わせ…危機管理課

☎587-6089、FAX587-4033

新型コロナウイルスワクチン接種情報

このお知らせは7月13日現在のものです。今後、国からの通知により変更する場合があります。最新の情報は市ホームページをご覧ください。

★令和5年秋開始接種（9月以降）

接種対象…初回接種（1・2回目）を終えている5歳以上のすべての人

使用ワクチン…オミクロンXBB.1系統の株に対応したワクチン

接種券…接種券がない人に対し順次接種券を送付する予定です。

接種券がある人は、お持ちの接種券をご使用いただけます。

接種場所…①集団接種、②個別接種実施医療機関にて接種を行う予定です。

※詳細は市ホームページをご覧ください。



ご注意ください!

令和5年春開始接種は8月末までの予定です。対象者のうち接種をご希望の人は、直接個別接種実施医療機関へご予約ください。

※①令和5年4月1日現在で60歳未満の人のうち、基礎疾患等重症化リスクのある人、
②医療従事者等の人は接種券発行には申請が必要です。

問い合わせ…ワクチン接種推進室 ☎588-5007、FAX586-3668、Eメールwakuchin@city.yasu.lg.jp

就学援助制度のお知らせ

市内小・中学校に在籍する児童・生徒のいる世帯または市内に在住し、県内国公立小・中学校に在籍する児童・生徒のいる世帯において、経済的な理由から就学が困難と認められる場合、学用品費や給食費などの一部が援助される制度があります。この制度の申請は、いつでも受け付けています。

申請手続き…申請書に必要事項を記入の上、各学校または学校教育課に提出してください。

（認定要件を把握するため、添付書類が必要な場合があります。）

※申請書は、各学校、学校教育課に設置しています。また、市ホームページにも掲載しています。

※申請には、振込口座のわかるものが必要です。

※認定された場合は、申請月の翌月からの援助となります。

問い合わせ…学校教育課

☎587-6017、FAX587-3835

保育士等の保育料補助制度のご案内

市内の保育所や幼稚園などで保育士等の資格を活かして働こうとされる人が、お子さんを保育所や幼稚園、学童保育所（市内外を問いません）にあずけられる場合、保育料の一部を市が補助します。

詳細は、お問い合わせいただくか、市ホームページをご覧ください。

【制度の概要】

必要な資格	保育士資格、幼稚園、小学校、中学校、高等学校、中等教育学校の教諭免許 ※就労施設により異なります
就労要件	新たに保育所などで就労する人や、就労から一定期間以上離れて（育休等も含む）復帰する人が、市内の保育所、幼稚園、こどもの家（学童保育所）で週30時間以上かつ3カ月以上勤務される人等
補助内容	養育されている児童にかかる保育料の1/4を補助（月額上限13,500円で2年間で限度）

申請手続き…令和6年1月10日(水)までに申請書に必要事項を記入の上、提出してください。

※先着順、予算の範囲内

申請・問い合わせ…こども課（野洲市三方よし人材バンク）

☎587-6052、FAX586-2176、

Eメールkodomu@city.yasu.lg.jp

児童手当のお知らせ

児童手当受給者等の所得等の審査を行っています。

審査の結果、手当月額や受給者が変更となる場合、もしくは手当の支給を受けられなくなる人については、その対象者にのみ通知書を送付します。変更のない人へは送付しませんので、10月の定期支払い前に送付する支払通知書で振込金額を確認してください。

※「現況届」の提出が必要であるにも関わらず未提出の場合は、提出があるまで手当が受けられなくなりますので、ご注意ください。

手当月額が変更となる人

受給者の前年中の所得が所得制限限度額以上の場合、特例給付として、中学校修了前の児童1人につき月額5,000円が給付されます。

【所得制限限度額】

扶養親族等の数	所得制限限度額
0人	622万円
1人	660万円
2人	698万円
3人	736万円

※扶養親族が4人を超える場合は1人につき38万円を所得制限限度額に加算します。

※令和4年中の所得を審査します。所得には一定の控除があります。

受給者が変更となる人

現在の受給者よりも配偶者の所得が多い場合で、生計を維持する程度の高い人が配偶者であると判断できる場合などは受給者の変更をお願いすることがあります。

手当の支給が受けられなくなる人

受給者の前年中の所得が所得上限限度額以上の場合、児童手当の支給を受けることができません。

【所得上限限度額】

扶養親族等の数	所得上限限度額
0人	858万円
1人	896万円
2人	934万円
3人	972万円

※扶養親族が4人を超える場合は1人につき38万円を所得制限限度額に加算します。

※令和4年中の所得を審査します。所得には一定の控除があります。

問い合わせ…子育て家庭支援課

☎587-6884、FAX586-2176

ひとり親家庭の皆さんへ

児童扶養手当現況届の手続き

児童扶養手当を受けているひとり親家庭等の人は、手当の支給・停止を問わず、毎年8月中に「児童扶養手当現況届」の手続きが必要です。この届は、毎年8月1日における受給者の状況を調査し、児童扶養手当を引き続き受ける要件にあるかどうかを確認するためのものです。

対象者には通知しますので、8月中に必要な書類等を持参の上、必ず本人がご来庁ください。

提出期間…8月1日(火)～31日(木) 午前8時30分～午後5時15分(土曜・日曜日、祝日は除く)

※以下の期間は、休日・夜間受付を行います。

▽休日受付／8月20日(日) 午前9時～午後1時

▽夜間受付／8月14日(月)～18日(金) 午後7時まで

重要

この届の提出がないと11月分以降の手当が受けられません。また2年間提出がないと手当を受ける資格がなくなります。

ご注意ください!

児童扶養手当の受給開始から5年を経過する等の要件に該当する人は、一部支給停止適用除外の届け出が必要です。届出書(緑色の用紙)を同封しますので、現況届の手続きとともに8月中に提出してください。原則8月中に提出がないと、手当額が1/2になります。提出期限までに必要書類が提出されず、手当額が1/2となった場合は、提出期限後に提出されても、提出された月からの適用となり、それ以前の手当額は元の手当額には戻りませんので、ご注意ください。

問い合わせ…子育て家庭支援課 ☎587-6884、FAX586-2176

特別児童扶養手当・特別障害者手当・障害児福祉手当 所得状況届提出のお知らせ

所得状況届は、毎年8月1日における受給者の所得状況の調査を行い、8月分から翌年7月分までの手当を引き続き受給できる要件を満たしているかを確認するためのものです。

対象者には、8月上旬に通知しますので、通知書に記載のものを持参の上、届け出を行ってください。

※届け出がない場合は、8月分以降の手当は支給できません。

※2年間届け出がない場合は手当を受ける資格がなくなります。

提出期間…8月10日(木)～9月11日(月) 午前8時30分～午後5時15分(土曜・日曜日、祝日は除く)

問い合わせ…障がい者自立支援課 ☎587-6087、FAX586-2177

国民年金のお知らせ

■国民年金保険料の納付は口座振替が便利でお得です！

口座振替は保険料が自動的に引き落とされるため、納め忘れもなく便利です。

口座振替による6カ月前納(令和5年10月～令和6年3月分)のお申し込みは8月末日までです。(市へ提出する場合は、8月25日(金)まで)

■国民年金の加入手続き・保険料免除申請等の電子申請ができます

国民年金第1号被保険者の資格取得・種別変更、保険料免除・納付猶予申請、学生納付特例申請については、マイナポータルを利用した電子申請ができます。

申請には、マイナンバーカードが必要となりますが、マイナポータルの情報を活用してスマートフォンやパソコンで申請書等を作成することができます。

また、申請結果もスマートフォン等で確認することができますので、ぜひご利用ください。

詳細は日本年金機構のホームページをご覧ください。<https://www.nenkin.go.jp>

問い合わせ…市保険年金課 ☎587-6081、FAX586-2177 草津年金事務所 ☎567-2220



ホームページ

野洲市エネルギー価格高騰対策事業者支援金 のお知らせ

エネルギー価格等の高騰で影響を受けた市内に事業所を有する中小企業基本法に定められた中小企業が所有する車両の一部経費(燃料費)を支援します。

対象…令和5年3月31日以前より引き続き市内に事業所を有し、今後も事業の継続意思がある個人事業主または法人 ※その他要件あり

支給額…車両1台につき2万円(個人事業主は1台、法人は5台を上限)

申請期間…8月21日(月)～10月31日(火)【期間内の消印有効】 ※予算に達し次第受け付け締切

申請手続き…申請期間内に交付申請書および必要書類を郵送してください。

※郵便事故防止等のため追跡可能な簡易書留等を推奨します。

申請先…〒520-2423 野洲市西河原2400番地

野洲市商工会「エネルギー価格高騰対策事業者支援金」係



商工会ホームページ

※郵送のみの受け付けとなりますので、当会のポストに直接投函された場合は受け付けできません。

※交付申請書および必要書類などの詳細は、商工会ホームページをご覧ください。<https://yasu-cci.or.jp>

問い合わせ…野洲市商工会 ☎589-4880 (受付/午前9時～午後5時 土曜・日曜日、祝日は除く)

第2弾！ 平家ゆかりの地「野洲」を訪れるスタンプラリー

「妓王寺」、「祇王井川」、「平家終焉の地」などの“平家ゆかりの地”を訪れてスタンプを集め、素敵な賞品を手に入れよう！

抽選で合計100人にプレゼント！平家ゆかりの地以外の市内のスポットでも2つ以上のスタンプを集めると応募可能です。



参加登録はコチラ

期 間…11月30日(木)まで

参加方法…●スマートフォンから右の画像を読み取るか、インターネットで検索し、参加登録してください。

- スタンプラリーのポイントをまわり、各チェックポイントでGPS機能を使用しチェックインしてスタンプを2個以上GET。おいで野洲賞に応募できます。
- さらに、平家ゆかりの地を巡ることで平家賞に、すべての地点を巡ることでコンプリート賞にも応募できます。



当選賞品等…★コンプリート賞 10人

近江牛と野洲の地ビール・鮎BEEセット

★平家賞 ①～③のいずれか 20人

①明太子詰合せ ②近江米焼き菓子と近江茶セット ③野洲産近江米と新鮮野菜セット

★おいで野洲賞 70人

野洲産大豆のきなこ、米麹味噌、どら焼き、焼き菓子、黒豆のポン菓子、ドリップコーヒー、ポストカード

対象地点…平家終焉の地、妓王寺、祇王井川（野洲小学校裏門横）、永原御殿跡、浄勝寺、シライシアター野洲、御上神社、銅鐸博物館、大笹原神社、めんたいパークびわ湖、兵主大社、錦織寺、ビワコマイアミランド、サンネス周辺（健康スポーツセンター）、近江富士花緑公園ふるさと館、野洲市観光物産協会（野洲市役所）

※妓王寺には駐車場がないため、お車は永原御殿跡の臨時駐車場に駐車してください。

※応募は各賞につき1人1回限りです。

※各施設の開館時間にご注意ください。

※詳細は、市ホームページまたはチラシをご覧ください。

問い合わせ…野洲市観光物産協会

☎587-3710

商工観光課

☎587-6008

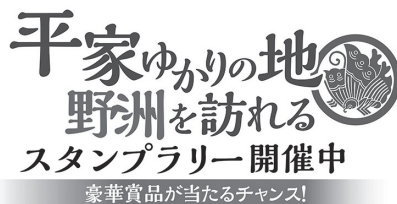

市内の一部地域の郵便番号を変更します

幸津川郵便局が担当している市内一部地域における配達や取り集めを、野洲郵便局の担当に変更します。それに伴い、一部地域の郵便番号を変更します。

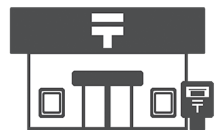

変更実施日…8月21日(月)

★対象地域および変更後郵便番号

8月21日(月)以降は変更後の郵便番号の記載にご協力をお願いします。

問い合わせ…野洲郵便局 ☎588-2345

対象地域	郵便番号	
	変更前	変更後
吉 川	5 2 4 - 0 2 0 1 ⇒	5 2 0 - 2 4 0 1
菖 蒲	5 2 4 - 0 2 0 2 ⇒	5 2 0 - 2 4 0 2
喜 合	5 2 4 - 0 2 0 3 ⇒	5 2 0 - 2 4 0 3

夏季企画展 「身近にあった戦争」

～中主小学校から 手りゅう弾が見つかった！～

中主小学校敷地内の土中から訓練用の模擬手りゅう弾が見つかったことをご存じですか？野洲図書館では、その模擬手りゅう弾の実物を展示します。

世界が緊張に包まれている今、かつて身近にあった戦争を感じるとともに、広く戦争について考えてみてください。

日時…8月4日(金)～31日(木) 午前10時～午後6時

※月曜日、11日(祝)を除く

場所…野洲図書館本館閲覧室中央

問い合わせ…野洲図書館 ☎586-0218、FAX587-5976



平和パネル展を開催します

戦争は最大の人権侵害であり、戦争の悲惨さや、現在も続く戦争や核兵器の実験へ警鐘を鳴らし続けるために、市では平和パネル展を実施します。

皆様のご来場をお待ちしています。

日時…8月15日(火)まで 午前10時～午後6時

(野洲図書館休館日は除く)

場所…野洲図書館本館ギャラリー

問い合わせ…人権施策推進課

☎587-6041、FAX518-1860

※希望される市内自治会・団体等に、平和パネル「ヒロシマ・ナガサキ 原爆と人間」を貸し出ししています。詳細は、人権施策推進課へお問い合わせください。

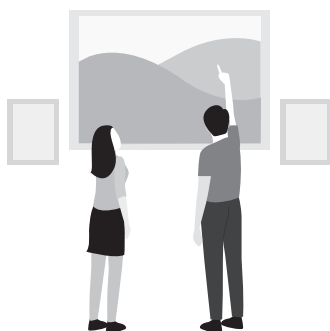

野洲市平和のつどい

戦没者を追悼するとともに、過去の悲惨な戦争の教訓を決して風化させることなく次世代に語り継ぎ、世界の恒久平和の実現をめざすことを目的として、平和のつどいを開催します。

日時…8月10日(木) 午前10時～

場所…総合防災センター

(辻町488番地)

対象…どなたでも ※申し込み不要

内容…【第1部】戦没者を追悼する式典

- 追悼のこたば
- 参列者による献花 など

【第2部】平和を祈念するつどい

- 次世代戦跡訪問体験発表
- 講演「滋賀で学ぶ戦争の記録」
／上田智史さん（滋賀県平和祈念館職員）

参加費…無料

問い合わせ…社会福祉課 ☎587-6024、FAX586-2177



審議会を開催します

■人権施策審議会

日時…8月23日(水) 午前10時～

場所…人権センター2階交流研修室

内容(予定)…

- 第4次野洲市人権施策実施計画に基づく令和4年度事業実績等について

■男女共同参画審議会

日時…8月28日(月) 午後2時～

場所…人権センター2階交流研修室

内容(予定)…

- 第4次野洲市男女共同参画行動計画に基づく令和4年度事業実績等について
- 審議会等女性委員参画割合について

※会議は公開で行いますので、どなたでも傍聴できます。

※いずれも個人情報が含まれる案件等については、非公開となる場合がありますのでご了承ください。

問い合わせ…人権施策推進課

☎587-6041、FAX518-1860

第2回 生涯学習カレッジ を開催します

地域で子どもたちのために活躍する人を講師として招き、学習成果を地域へ発信できる人づくりと活力ある地域づくりにつなげることを目的に、野洲市生涯学習カレッジを開催します。

- 日時**…8月26日(土) 午前10時～正午
(受付/午前9時30分～)
- 場所**…総合防災センター2階研修室1・2
※お車を利用される場合は野洲図書館本館
駐車場をご利用ください。
- 対象**…市内在住の親子(2人1組)または個人、
先着30人 ※小学2年生以上対象
- 内容**…▽フラワーアレンジメント体験「フラワーアレンジメント～花を通じて伝えたい想い～」
/ 鷺田新介さん(一級フラワー装飾技能士、
滋賀県職業訓練指導員、野洲市社会教育委員)
- 参加費**…200円
- 申し込み・問い合わせ**…
8月1日(火)午前9時～18日(金)までに生涯学習課
☎587-6053、FAX587-3835(代理申し込み不可)

みんなで成瀬を語る会 宮島未奈さんをかこんで

滋賀県の膳所近辺を舞台とする現在人気沸騰中の小説『成瀬は天下を取りに行く』の作者で、地元滋賀にお住いの宮島未奈さんをお迎えし、「成瀬」が誕生した制作秘話などを伺いながら、作品世界を味わうファンミーティングを行います。



『成瀬は天下を取りに行く』
宮島 未奈 / 著 新潮社

- 日時**…9月23日(土)
午後2時～3時30分
- 場所**…野洲図書館本館
- 対象**…どなたでも、80人
- 内容**…宮島さんへのインタビュー、質問コーナー、サイン会など
- 参加費**…無料(サイン会では書籍を販売します。)
- 申し込み**…8月8日(火)午前10時から図書館カウンター
または電話で受け付けます。
※定員に達し次第受付終了
- 問い合わせ**…野洲図書館 ☎586-0218、FAX587-5976

あなたの健康度がその日にわかる！ 高齢者体力測定会

今年も京都橋大学との共催で高齢者体力測定会を開催します。
ご自身の身体と心の健康状態を知り、健康づくりについて考えてみませんか？



日時等…

	日時	場所
9月4日(月)～7日(木)	▽午前10時～正午 (受付/午前9時30分～10時)	総合防災センター (辻町488)
9月8日(金)	▽午後1時～3時 (受付/午後0時30分～1時)	コミュニティセンターなかさと (西河原2366-1)

- 対象**…65歳以上の市内在住者、各回先着40人
- 内容**…握力、開眼片足立ち、Time up and go test、30秒椅子立ち上がりテスト、5m歩行速度、長座体前屈、骨密度測定、身体組成計測、聞き取りによる認知機能・うつ・睡眠状況の測定
- 持ち物**…飲み物、眼鏡(必要な人) ※運動ができる服装でお越しください。
- 参加費**…無料
- 申し込み**…8月25日(金)までに専用申し込みフォームまたは地域包括支援センター・高齢福祉課へお申し込みください。

※詳細は市ホームページをご覧ください。

問い合わせ…地域包括支援センター・高齢福祉課 ☎588-2337、FAX586-3668



申し込みフォーム

出張!お城EXPO in 滋賀・びわ湖2023 野洲市で開催!

日本100名城パネル展、お城シアター、講演会など、毎年横浜で開催される日本最大級のお城イベントの出張版を、今年野洲市で開催します。

日時…11月19日(日) 午前9時30分～午後5時

場所…シライシアター野洲・野洲文化小劇場

入場料…有料(小学生以下無料)

※講演会の前売券(指定席)は8月1日(火)午前10時からチケットぴあにて発売(シライシアター野洲での販売はありません)。

主催…出張!お城EXPO in滋賀・びわ湖実行委員会

※チケットの販売や詳細は、主催者ホームページをご覧ください。shiroexpo-shiga.jp

協力…滋賀県、野洲市

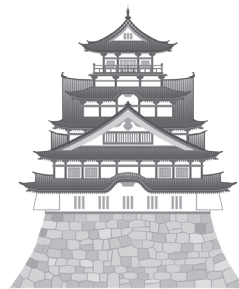

ホームページ

◆併設企画(入場無料)

- 「近江の城と観光」(展示・ミニ講座など) / 野洲市・滋賀県
 - おいでやすマルシェ(お土産販売・飲食コーナー) / 野洲市観光物産協会
- 場所…コミュニティセンターやす 他

問い合わせ…出張!お城EXPO in 滋賀・びわ湖実行委員会 ☎527-0814

(受付/午前10時～午後5時 土曜・日曜日、祝日は除く)

市文化財保護課 ☎589-6436、FAX589-5444

ヘルプマーク&ヘルプカードを知っていますか?

◆ヘルプマーク&ヘルプカードは援助が必要な人のためのマークです

義足や人工関節を使用している人、内部障がいや難病、妊娠初期の人など、援助や配慮が必要としていることが外見からは分からない人が、周囲に配慮を必要としていることを知らせることで、援助を得やすくなるよう作成されたマークです。

ヘルプマークやヘルプカードを持った人には、電車やバス内で席を譲ったり、困っているようであれば声をかけるなど、思いやりのある行動をしていただけるようご協力をお願いします。

◆ヘルプマークを身につけた人を見かけたら、こんな手助けをお願いします

●電車・バスの中で、席をお譲りください

健康に見えても、疲れやすかったり、同じ姿勢を保つことが困難な人がいます。また、外見からは分からないため、優先席に座っていると不審な目で見られ、ストレスを受けることがあります。

●駅や商業施設などで、声をかけるなどの配慮をお願いします

交通機関の事故等、突発的な出来事に臨機応変に対応することや、立ち上がる、歩く、階段の昇降などが困難な人がいます。

●災害時は、安全に避難するための支援をお願いします

視覚や聴覚などに障がいがあり状況把握が難しい人、肢体に障がいがあり自力での迅速な避難が困難な人がいます。

◆ヘルプマーク&ヘルプカードの配布

援助が必要な人に無料でお渡ししています。

配布・問い合わせ…障がい者自立支援課 ☎587-6087、FAX586-2177



介護が楽しく学べる基礎講座 受講者募集！

<5つのポイント！>

- 1 市内の要支援認定者への訪問サービス事業に従事できる資格を得られます。
- 2 高齢者サロンなどでのボランティア活動、ご家族の介護の向上に役立ちます。
- 3 本格的に介護現場に従事するきっかけとしても役立つ内容です。
- 4 市主催の無料の講習会で安心です。講師は介護事業所の、経験豊かな専門職員等です。
- 5 16歳以上ならどなたでも受講いただけます。

日程等…

日 時		講義内容
9月12日(火)	午前9時～ 午後4時30分	1. 職務の理解 2. 介護におけるコミュニケーション技術 3. 介護における生活支援技術
13日(水)		4. 老化の理解 5. 認知症の理解（認知症サポーター養成講座） 6. 高齢者の尊厳と介護の基本

場 所…健康福祉センター（辻町433番地1）

対 象…16歳以上、先着20人

受講料…無料

※講義の内容は昨年度と同じです。

※修了証はすべての内容を受講された人だけに交付します。

※健康状態などから受講が困難と判断した場合は、お断りすることがあります。

申し込み・問い合わせ…8月21日(月)までに介護保険課 ☎587-6074、FAX586-2176

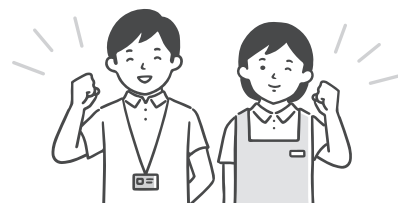

市立野洲病院からの

お知らせ

問い合わせ

☎587-1332

FAX587-5004

URL <https://www.yasu-hp.jp>



アフターコロナを生き活きと!! 「フレイル対策出前講座」

市立野洲病院では、市内の高齢者やそのご家族を対象に、フレイル対策の出前講座を始めます。

フレイルとは「健康と要介護のあいだ」のことで、対策をしないとちょっとしたきっかけで介護が必要となりやすい状態です。私たちはこの3年間新型コロナウイルスに日常を奪われてきましたが、いまこそコロナウイルスに奪われた体力を取り戻す時です。

この講座では、フレイルとその対策についてシリーズ化した講座で学びます。市立野洲病院リハビリテーション課の専門職が、講師として地域のサロンや自治会を訪問し、お話や実技をお届けします。

- 食事、運動（筋力、歩行速度やバランス等）、社会面に関するチェックをします。
- ご自身の身体や生活習慣の状態を客観的に把握していただきます。
- 結果に基づき日々の生活で気を付けるポイントを一緒に考え、習慣化していきます。

対 象…市内の高齢者やその家族、4～20人

受講料…無料

※全5回のシリーズ講座を基本としますが、適宜相談・変更可能です。

※申し込み状況により、講座の開始までにお時間をいただく場合がありますので、あらかじめご了承ください。

申し込み・問い合わせ…市立野洲病院企画管理課 ☎587-1332（代表）

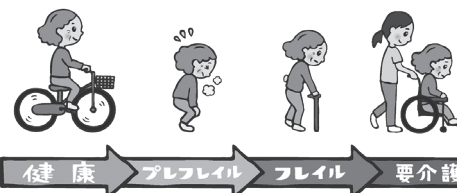

令和5年度 秋季スポーツ大会 出場者募集!!

秋季スポーツ大会の各種目の出場チーム（個人）を募集しています。

申し込み・問い合わせ…野洲市スポーツ協会事務局（北部合同庁舎2階・社会教育関係団体事務局内）

☎589-3381、Eメールyskkd@bz01.plala.or.jp

（受付／午前9時～午後4時 日曜・月曜日、祝日は除く）

競技種目	開催日	開催場所	申込締切日
ミニバスケットボール	8月11日(祝)・12日(土)	総合体育館	※
バレーボール (小学生)	8月26日(土)	総合体育館	7月15日(土)
ソフトボール	8月27日(日)	野洲川河川公園	8月18日(金)
バドミントン (中学生)	9月2日(土)	総合体育館	8月14日(月)
バドミントン (一般)	9月3日(日)	総合体育館	8月18日(金)
サッカー (少年)	9月3日(日)	ビッグレイク	8月19日(土)
卓球	9月10日(日)	総合体育館	8月12日(土)
テニス (団体戦)	9月10日(日)	野洲川河川公園	8月25日(金)
ソフトテニス (ダブルス団体戦)	9月16日(土)	野洲川河川公園	9月8日(金)
ソフトバレーボール	9月17日(日)	総合体育館	8月25日(金)
ビーチバレーボール	9月24日(日)	総合体育館	8月24日(木)
グラウンド・ゴルフ	9月28日(木)	蓮池の里多目的公園	9月16日(土)
バスケットボール (中学生)	9月30日(土)・10月1日(日)	総合体育館	9月16日(土)
バスケットボール (一般)	10月1日(日)	総合体育館	9月16日(土)
弓道	10月1日(日)	御上神社	9月23日(祝)
ゲートボール	10月2日(月)	健康福祉センター	9月20日(水)
スポーツウエルネス吹矢	10月14日(土)	総合体育館	9月21日(木)
軟式野球	10月15日(日)・22日(日)	野洲川河川公園 市民グラウンド 他	9月10日(日) (コミセンやす抽選会場)
ラグビーフットボール	11月23日(祝)	希望が丘文化公園球技場	※
柔道	11月18日(土)	野洲中学校柔剣道場	11月11日(土)
ショートテニス	11月18日(土)	総合体育館	10月20日(金)
健康マラソン	12月3日(日)	野洲川河川公園	11月17日(金)
バドミントン (小学生)	令和6年1月21日(日)	総合体育館	12月24日(日)
武術太極拳	令和6年2月23日(祝)	総合体育館	12月1日(金)
ゴルフ	令和6年3月14日(木)	甲賀カントリー倶楽部	令和6年2月29日(木)

※は、お問い合わせください。



けいじばん

※各種事業やイベント等が中止・延期になる場合があります。ホームページ等にて事前にご確認ください。

★催し物★

国際協会(YIFA)催し

◆日本語スピーチ大会

YIFA日本語教室で日本語を勉強している外国人による日本語スピーチ大会！

日本語で頑張ってスピーチする姿を見に来てください。

D 9月10日(日) 午前10時～正午

場 コミセンやす 3階研修室 4

と どなたでも、先着40人

料 無料

申問 同協会

☎586-3106、

FAX586-3139

ホームページ▶



ビッグレイク催し

◆チャレンジスポーツ体験教室

いろいろなスポーツにチャレンジして、楽しみながら自分に合った種目を見つけてみよう！

D ヲスラックライン

10月7日(土) 午後3時～4時30分

※雨天予備日

10月29日(日) 午後3時～4時30分

▽アルティメット

10月15日(日) 午前9時30分～11時

※雨天予備日

12月10日(日) 午後3時～4時30分

場 野洲川歴史公園サッカー場

と 野洲市・守山市内小学校1年生～3年生、先着20人

料 700円／1種目

申問 同サッカー場 ☎584-3366、

守山市民体育館 ☎583-5354

「しが結」 出張登録会・婚活イベント

滋賀県が結婚を希望する人を応援するために開設した公的な結婚

支援センター「しが結」の出張登録会および婚活イベントを開催します。

◆出張登録会

D 8月26日(土)

受付／▽男性 午前10時、11時

▽女性 午後0時30分

場 コミセンやす

持 免許証等の写真付き本人確認書類(原本)

料 入会登録料15,000円

◆婚活イベント

D 8月26日(土)午後2時～3時45分

場 コミセンやす

と 30～45歳の独身の人、しが結会員以外の人でも参加可能です。出張登録会および婚活イベントともに、事前予約・申し込みが必要です。

問 しが・めぐりあいサポートセンター「しが結」

☎ 050-1791-5830

ホームページ▶

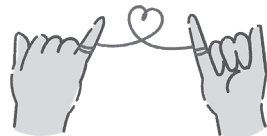

家棟川ビオトープ 魚の観察会

家棟川で船に乗り、自然や魚の観察をしよう！ビオトープの水路や池に入って魚や貝を捕まえよう！ぜひ、参加お待ちしております。

D 8月27日(日)午前9時～正午ごろ
※小雨決行

場 家棟川ビオトープ

と 先着30人

料 3歳以上300円(保険代、資料代等)

申問 8月18日(金)までに滋賀県流域政策局河川・港湾室

☎528-4154、FAX528-4904

★募集★

湖南広域消防局 消防職員募集

採用予定…消防職(中級職)・5人程度、(初級者)・4人程度

1次試験…9月17日(日)午前9時～

／湖南広域消防局北消防署
(守山市石田町377-1)

試験科目…教養試験

申問 8月25日(金)までに湖南広域行政組合総務課(〒520-3024 栗東市小柿3丁目1-1)

☎551-2727、FAX551-2729

※受験願書等詳細はホームページをご覧ください。



ホームページ▶

「びわ湖マラソン2024」開催 ランナー募集中！

琵琶湖の湖岸を走る市民マラソンを開催します！

D 令和6年3月10日(日)
午前8時20分スタート

内 フルマラソン(42.195km)
制限時間6時間

と 先着7,000人

申 大会公式ホームページよりエントリー

問 びわ湖マラソン大会実行委員会事務局(滋賀県スポーツ課内)

☎528-3364



ホームページ▶

★講座・講習★

野洲市シルバー 人材センター講座

◆ホームページ作成講座

専用アプリなしで出来るホームページの作り方を学びます。一般的なパソコン操作ができれば、専門的な知識は不要です。

D 8月23日(水)～25日(金)
9時30分～正午(全3回)

場 同センター本所

と Googleにログインできるユーザー名とパスワードを持っていて、インターネットに接続できるパソコンを持ち込める人、先着6人

料 3,500円(テキスト代含む)

申問 8月9日(水)までに住所、氏名、電話番号を同センター本所

☎586-2333、FAX586-0887



野セ…野洲市健康福祉センター **予約**…予約が必要です **予不要**…予約は不要です
母手…母子健康手帳持参 **健手**…健康手帳持参 **持物**…持ち物

母子健康手帳の交付

持物 個人番号がわかるもの、運転免許証等本人確認ができるもの

野セ 毎週(月)～(金) 8:30～17:15 (祝日、年末年始は除く)
母子健康手帳交付の際、保健師または助産師が母子保健サービスなどをご紹介し、現在の体調や今後の生活などについて相談に応じます。

※事前に妊娠届出のオンライン申請ができます。母子健康手帳と妊婦健康診査受診券の交付は、健康推進課窓口で行います。



乳幼児健康診査

母手 **予不要**

●**乳児健診** **持物** バスタオル、筆記用具
受付 / 13:15～14:15 **野セ**

対象年(月) 齢	実施日	対象児
4カ月児	8月9日(水)	R5.3.20～4.9生
	8月24日(水)	R5.4.10～24生
10カ月児	8月23日(水)	R4.9.27～10.21生

●**幼児健診** **持物** バスタオル、筆記用具、ハンカチ
歯科健診がありますので歯をきれいにしてください。 **野セ**

対象年(月) 齢	実施日	受付	対象児
1歳6カ月児	8月3日(水)	13:15～14:15	R4.1.7～2.3生
2歳6カ月児	8月17日(水)	9:15～10:00	R3.1.1～31生
	9月7日(水)		R3.2.1～24生
3歳6カ月児	8月10日(水)	13:15～14:15	R2.1.23～2.6生
	8月31日(水)		R2.2.7～29生

・2歳6カ月児健診にはフッ素塗布がありますので、幼児用歯ブラシを持ってきてください。
・3歳6カ月児健診には視力検査、聴力検査、尿検査(朝一番の尿を未使用の容器に入れ持参)があります。
※対象者には個別通知をしています。
※健診当日、ご自宅で体温測定や体調確認をしてください。発熱(37.5℃以上)や咳、鼻水、下痢、嘔吐などの体調不良がありましたら、健診を延期し、健康推進課までご連絡ください。
※持病がある人や感染に不安がある人など、個室対応等を希望される場合は健診当日までにお申し出ください。

すこやか相談(乳幼児個別相談)

母手 **予約** **持物** バスタオル

9:30～11:00 野セ	
8月2日(水)	「あまりごはんを食べないけど、順調に大きくなっているのかな?」「離乳食がうまくすすまなくて…」「夜なかなか寝なくて…」など育児の困りごとはありませんか? ゆっくり時間をとってお話を伺います。
8月18日(金)	
8月30日(水)	

出産準備教室

母手 **予約** **持物** 筆記用具

10:00～12:00 野セ	
8月25日(金)	助産師・保健師から妊娠中の過ごし方や出産準備、赤ちゃんのお風呂の入れ方(沐浴実習)などについて学ぶ教室です。

☆お茶など水分補給できるものをご用意ください。

妊産婦歯科相談

母手 **予約** **持物** 歯ブラシ、筆記用具

9:30～11:00 野セ	
8月18日(金)	妊娠中の歯の健康や出産後の歯を守る生活習慣まで、幅広く歯科衛生士に相談ができます。(希望者には、ブラッシング指導ができます。)

心とからだの健康相談

予約

あなたにあった心と体の生活習慣改善に向けて、個別で保健師、管理栄養士、精神保健福祉士等が相談を受けます。家族の相談もお受けします。

受付 / 13:30～16:00 **野セ**

実施日	相談内容
8月4日(金)	・栄養相談、健診後の相談
8月18日(金)	・禁煙(卒煙)相談
8月25日(金)	・アルコール相談
	・こころの相談
8月25日(金)	・大腸がん検診便容器提出および配布



※健康福祉センターまで来所するのが難しい人や上記日時でご都合が合わない人はご相談ください。

■急患・急病のときの対応について

- こどもの救急
厚生労働省研究班社団法人日本小児科学会が監修しているホームページです。「こども救急」<http://kodomo-qq.jp>
- 小児救急電話相談
病院へ行った方が良いか判断に迷った時に看護師のアドバイスを受けることができます。「短縮ダイヤル#8000番(プッシュ回線・携帯電話・公衆電話)」または ☎524-7856
【相談日】▽平日・土曜日/午後6時～翌日午前8時
▽日曜日、祝日、年末年始/午前9時～翌日午前8時
- 医療ネット滋賀
今、診てもらえる医療機関を探せます。
電話自動音声案内 ☎553-3799
パソコン・携帯電話から検索 <http://www.shiga.iryo-navi.jp>

■日曜日や祝日の急診は

- 湖南広域休日急病診療所
かぜやじんましん、子どもの軽度の発熱患者など、自力により受診可能な比較的軽い症状の場合は、二次救急・小児救急当番病院ではなく、かかりつけ医(開業医師)か、こちらの診療所を受診してください。
【所在地】栗東市大橋二丁目7番3号
〔済生会滋賀県病院前 ☎551-1599〕
【診療日時】日曜日、祝日、年末年始/午前10時～午後10時(受付/午前9時30分～午後9時30分)
【診療科目】主に内科・小児科
※必ず、来院される前に電話で確認してから受診してください。
※患者・医療従事者双方の医療上の安全を守るため、当診療所ではインフルエンザや新型コロナウイルス等感染症の検査は実施していません。

※気象状況等により各種健診等が中止・延期になる場合があります。
予約不要の健診（検診）・事業は、事前にご確認ください。

がん検診



◆集団がん検診

がん検診の詳細についてはこちら▶ 予約

日程表	検査の種類		大腸	肺	胃	会場等
	対象年齢	受診料	便潜血検査	胸部X線検査 喀痰細胞診 (※一部の人のみ)	胃部X線 (バリウム)検査	
対象年齢	40歳以上	40歳以上	40歳以上	40歳以上	40歳以上	【受診料免除対象者】 生活保護世帯または住民税非課税世帯の人。(受診日の2週間前までに健康推進課へ申請。申請者と受診者が異なる場合は要印鑑) 【がん検診無料クーポン券】 令和5年4月1日現在、20歳の女性に子宮頸がん検診、40歳の女性に乳がん検診の無料クーポン券を5月末に送付しています。(集団検診での子宮頸がん検診、乳がん検診の実施はありません)
受診料	500円	胸部X線検査 1,000円 喀痰細胞診* 700円 ※50歳以上で喫煙指数が600以上の人のみ (喫煙年数×1日あたり喫煙本数)	1,000円	1,000円	1,000円	
受診間隔	年度に1回					
実施日	性別	受付時間：○8：45～11：00				
8月18日(金)	男性・女性	10：00～12：00				コミセンしのはら (大篠原4024-2) ※協会けんぽ特定健診会場
9月6日(水)	男性・女性	10：00～12：00				野洲文化小劇場 (小篠原2142) ※協会けんぽ特定健診会場
9月15日(金)	女性	○	○	○	○	滋賀保健研究センター (永原664)
9月22日(金)	男性	○	○	○	○	滋賀保健研究センター (永原664)

★10月以降も実施の予定です。

◆個別がん検診

胃がん検診(胃内視鏡検査)について、かつじクリニックでも受けられるようになりました。ご希望の方は、健康推進課(☎588-1788)までお申し出ください。

こころの病気は、誰でもかかりうる病気です

からだの病気と同じように、心の不調に気づいたら、誰かに相談したり、早めに受診しましょう。
眠れない、食欲が出ない、疲れが取れないなど、いつもと違う心身の不調を感じることや、学校や仕事、家族、健康のことなどで不安はありませんか。そのようなときは、まずは誰かに話しましょう。あなたの周りにいるたくさんの人が、あなたの支えになりたいと思っています。
他にも、さまざまな相談機関があります。一人で抱えずに、ぜひ相談してください。
★こころのいのちの相談電話 ☎588-1866 月曜～金曜日 午前9時～午後5時(祝日は除く)
★心とからだの健康相談【来所】☎588-1788 毎週金曜日 午後1時30分～4時(予約制)
いずれも対応は、健康推進課となります。

「たんぽぽの会(精神障がい者患者家族会)」のご紹介

同じ悩みを持つ人たちで体験を語りあい、情報を交換しながら交流することでお互いのつながりを大切にしています。
活動内容…▽気軽に話を楽しむ場(サロン活動)
▽病気や障がいなどの学習会、レクリエーション、昼食会(定例会)／年4回
▽家族相談日／要予約(本人や家族の相談を家族会員がお受けします。)
年会費…500円／本人、1,000円／家族等
申し込み・問い合わせ…同会事務局(健康推進課内)☎588-1788、FAX588-3668

■救急診療(8月分)のお知らせ

◎次の当番表は、救急搬送患者および開業医師からの紹介等により、入院等が必要な重症患者等を診療する医療機関です。
◎比較的軽い症状の場合は、かかりつけ医(開業医師)か、湖南広域休日急病診療所を受診ください。

【診療時間】

▽土曜・日曜日、祝日、年末年始／午前9時～翌日午前9時

▽平日／午後6時～翌日午前9時

※必ず、来院される前に電話で確認してから受診してください。

※問い合わせ先(当番病院)

済済生会滋賀県病院 ☎552-1221 県立総合病院 ☎582-5031

守済生会守山市民病院 ☎582-5151 野市立野洲病院 ☎587-1332

淡淡海医療センター(旧草津総合病院) ☎563-8866

近江草津徳洲会病院 ☎567-3610

☐湖南広域休日急病診療所(左記案内参照) ☎551-1599

		8月							★=祝日、振替休日					
		日	月	火	水	木	金	土						
二次救急 内科 外科 系				1	済	2	守	3	淡	4	淡	5	済	
	6	済	7	野	8	済	9	守	10	淡	*11	済	12	淡
	13	済	14	県	15	済	16	守	17	淡	18	済	19	淡
	20	淡	21	野	22	済	23	守	24	淡	25	近	26	淡
	27	済	28	県	29	済	30	守	31	淡				
小児科				1	済	2	済	3	済	4	済	5	済	
	6	済	7	済	8	済	9	済	10	済	*11	済	12	済
	13	済	14	済	15	済	16	済	17	済	18	済	19	済
	20	済	21	済	22	済	23	済	24	済	25	済	26	済
	27	済	28	済	29	済	30	済	31	済				



子育て応援情報!



■子育て支援センター

※状況により事業等を変更させていただく場合があります。
最新情報は市ホームページをご覧ください。各支援センターにお問い合わせください。

★きたの子育て支援センター (きたの保育園内)

☎ 518 - 1866、FAX 587 - 6226

【わくわく遊び】(申し込み不要)

「水遊びをしよう」テラスに雨どいを使った水路を出します。水の冷たさや心地よさ、流れる水の感触を味わってほしいと思います。
※濡れてもよい服装でお越しください。タオル、着替えを持参してください。

【親子サロン】(6組、抽選あり、要申し込み)

▽8月25日(金) 14:00~15:00
対象…1・2歳児の乳幼児とその保護者
内容…「水遊びを楽しもう」お友だちといっしょに水の感覚を楽しみましょう。
持ち物…水着(水遊びオムツも可)、着替え、タオル、お茶
申し込み…8月18日(金)まで
申し込み多数の場合は、抽選します。抽選結果については、センター来訪時、または電話でご確認ください。

■子育て広場 (申し込み不要)

0歳からの在宅児(未就園)が親子で自由に遊べます。
月曜~金曜日 9:30~12:00、13:30~16:00
土曜不定期
保育園の日程に合わせて、休館になることもあります。
センター内、園庭で自由に遊べます。
※8月の土曜開放日…5日
※お盆休み(休館日)…14日(月)~16日(水)

【食事お悩み相談】(申し込み不要)

併設の保育園の給食を作っている調理師が個別に相談を承ります。離乳食、偏食、噛まない、アレルギー除去食など、いつでも気軽にご相談ください。

■子育て相談 毎週月曜~金曜日 10:00~16:00

電話・個別相談も随時受け付けています。

■ブログやっています



★あやめ子育て支援センター (あやめ保育所ふじじ分園構)

☎・FAX 589 - 2928

■ミックスクラブ (申し込み不要)

※テーマや行事に沿った遊びをします。
※対象年齢は設けていませんのでぜひご参加ください。

【感触遊び】色水や泡遊びなどを楽しみましょう。

室内でできる感触遊びコーナーも設置します。

▽8月7日(月)~9日(水) 10:00~16:00

持ち物…着替え、タオル、帽子



■フレンド広場 (申し込み不要)

0歳からの在宅児(未就園)が親子で自由に遊べます。
月曜~金曜日 10:00~16:00(ミックスクラブのない時間帯)
※お盆休み(休館日)…14日(月)~16日(水)

【8月の誕生会】

▽8月23日(水) 10:30~11:00

8月生まれの友だちをみんなでお祝いしましょう♪
8月生まれでないお友だちも参加できます。

■子育て相談 毎週月曜~金曜日 10:00~16:00

電話・個別相談も随時受け付けています。

★野洲市子育て支援センター (健康福祉センター3階)

☎ 518 - 0830、FAX 518 - 0831

■子育て支援講座および催し (要申し込み)

※来所または電話で申し込みください。

※申し込み多数の場合は抽選します。

【ミュージック・ケア】(20組、抽選あり)

▽8月7日(月) 10:30~11:30 (受付/10:00~)

対象…1歳4カ月以上の乳幼児とその保護者

※受け付けは終了しました。

【ベビーマッサージ】(15組、抽選あり)

▽8月21日(月) 10:30~11:30 (受付/10:15~)

対象…2カ月からハイハイをする前の乳児とその保護者

持ち物…バスタオル、ベビーオイル

申し込み…8月8日(火)~15日(火)

抽選確認…8月16日(水)~18日(金)

【8月の誕生会】

▽8月28日(月) 10:30~11:30 (受付/10:00~)

※誕生月にかかわらずどなたでも参加できます。

内容…8月生まれ誕生会、お楽しみ、簡単製作

申し込み…8月7日(月)~21日(月)

9月上旬の予定

【ミュージック・ケア】(20組、抽選あり)

▽9月4日(月) 10:30~11:30 (受付/10:00~)

■にこにこ広場 (申し込み不要)

0歳からの在宅児(未就園)が親子で自由に遊べます。
月曜日~水曜・金曜日 9:30~12:00、13:00~16:30
木曜日 9:30~12:00
※講座等に変更になる場合があります。詳しくは「にこにこだより」やホームページで確認してください。

対象…1歳4カ月未満の乳幼児とその保護者

申し込み…8月23日(水)~29日(火)

抽選確認…8月30日(水)~9月1日(金)

■子育て相談 毎週月曜~金曜日 9:30~16:30

電話・個別相談も随時受け付けています。

◆◆◆夏期限定広場の開放について◆◆◆

夏期限定で通常の広場とは別室で広場開放を行います。
日時および対象に限定があります。

日時…8月31日(木)まで

(祝日、14日(月)・15日(火)・17日(木)は除く)

月曜・金曜日 9:30~12:00、13:00~16:00

火曜~木曜日 9:30~12:00

場所…健康福祉センター2階集会室(小)

対象…未就園児とその兄弟姉妹の幼稚園・こども園(幼稚園部)の子と保護者。小学生と幼稚園児のみでご利用はできません。



このコーナーは広聴制度「市長への手紙」で寄せられたご意見・ご提案等を掲載しています。

問い合わせ…広報秘書課
☎587-6036、FAX 586-2200

【ご意見】

隣の守山市は、エコパーク守山や地球市民の森など無料で遊べる公園が多数あります。

これから中主地区の道も完成し、少子化対策をとると過去にこの手紙でも教えてもらいました。

子どもがたくさん集まれる公園を設置してください。そこに小さな店やコミュニティができるような広場があると野洲市に魅力を感じるようになります。ぜひお願いします。

【回答】

三上山周辺には、7ヘクタールの広さを持つ芝生ランドをはじめ、大型すべり台やトランポリンを備えた子ども広場、フィールドアスレチック等の施設が整備された県営「希望が丘文化公園」、それに隣接し、複合遊具が設置されており、バーベキューも楽しむことができる県営「近江富士花緑公園」があります。

さらに、琵琶湖岸周辺にはふるさとの自然をテーマに、多様な生き物が生息する水と風景のある県営「吉川緑地」があります。大型遊具はありませんが、子育て世代に楽しく過ごしていただけるよう大型複合遊具等の設置を滋賀県に要望しているところです。

また、大篠原地先には、プール（子どもプールもあり）、温浴施設、特産物販売所等を備えた「野洲市健康スポーツセンター サンネス」があります。

このように、本市には、さまざまな機能や役割を持った公園等が数多くあります。子どもたちをはじめ、多くの市民の皆さんが気軽に集まり、楽しく過ごすことができるコミュニティの場として、ぜひご利用いただければと思います。

なお、令和3年度に策定しました「野洲市みどりの基本計画」では、比較的規模の大きな新規都市公園の整備を位置付けており、さまざまなニーズや実情を踏まえつつ、最適な公園整備に向けた検討を進めてまいります。



ものをいかす交換銀行

斡旋対象…市内在住者（古物商は除く）

問い合わせ…環境課☎587-6003、FAX587-3834

受付時間…月曜～金曜日（祝日は除く）午前8時30分～午後5時15分

※8月1日（火）～受付（抽選・先着順）

受付開始時の混雑を解消するため、開始から一定期間内の受け付けを抽選方式で実施します。その後は先着順で受け付けします。

なお、抽選は市職員が実施し、交渉順位を決定します。

【抽選受付期間】 8月1日（火）～4日（金）午後3時
（抽選日：4日（金）午後4時～）

【先着受付期間】 8月4日（金）午後3時～31日（休）

★印は今月号からの掲載分です。

※掲載中の物品は、7月13日現在のものです。

※10月号の掲載依頼は、8月18日（金）まで

（編集の都合により掲載できない場合があります。）

譲ります

番号	品名	使用状況	希望価格
212	日本人形（市松人形）	中古	無料
213	ひな人形（8段飾り）	中古	無料
215	ヘラブナ用釣り竿（竹製、5.3m）	未使用	5,000円
218	折りたたみ自転車（20インチ、大人用）	中古	相談
219	革靴（紳士用、茶色、25cm）	未使用	相談
220	喪和服（白足袋付き）	ほぼ未使用	相談
221	枕灯（行燈形）	未使用	無料
222	ステンレスポトル（DSW-1000）	未使用	無料
224	★学習机と椅子 （横109.5×縦69×高さ73cm、本棚付き）	中古	1,000円
225	★整理ダンス （横98.5×縦45×高さ126.5cm）	中古	1,000円
226	★シューズスタック（ベージュ、3個）	中古	無料
227	★液晶テレビ（シャープ、縦40×横50cm）	中古	相談
228	★充電式ドリルドライバー	未使用	相談
229	★トレーディングカードファイル （縦32×横26cm、ドラゴンボールカード付き）	中古	無料

譲ってください

番号	品名	希望価格
15	洗濯機（7kg以上）	無料
16	子ども用自転車（女の子用、小学校低学年用）	無料
17	携帯ラジオ（乾電池を使用）	無料
18	シルバニアファミリーの人形・小物	相談
19	自転車（大人用）	無料
20	電話機（ナンバーディスプレイ対応）	無料
21	★ブレンダー	無料
22	★自転車（野洲北中学校基準のもの）	無料
23	★竹細工道具（竹用ナタ、竹ひご抜き、小刀）	相談
24	★チャイルドシート（新生児から使えるもの）	無料
25	★漬物用重石（約10kgを2個）	無料

毎月第4土曜は
廃食油回収の日

8月26日 午前10時～正午

回収場所：市役所別館横電話ボックス付近 回収物：廃食油、牛乳パック、アルミ缶
問環境課☎587-6003、環境基本計画推進会議「エコ資源部会」増村☎586-1441



野洲図書館 ☎586-0218・Fax587-5976
URL <https://www.lics-saas.nexs-service.jp/yasu/>

開館時間
本館＝午前10時～午後6時
中主分館＝午前10時～午後5時15分

■ 8月の行事

【開催場所／本館】▽おはなしの森／6日(日)、13日(日)、20日(日)午前10時30分～
▽夏休みスペシャルおはなし会／27日(日)午後2時30分～

大きな絵本やかみしばいを読みます。

▽ちっちゃなおはなしの森／10日(木)午前11時～

【開催場所／中主分館】▽ちっちゃなおはなしの森 in 中主／24日(木)午前11時～

■ 8月の移動図書館

18日(金)午前10時30分～正午／平和堂アル・プラザ野洲

■ 8月の休館日

毎週月曜日、3日(木)、11日(祝)

■ 新着図書から

『文明交錯』

ローラン・ピネ／著 橋 明美／訳 東京創元社

鉄、銃、馬、そして病原菌に対する免疫をインカの人々がもっていたとしたら？そしてインカ帝国がスペインを征服したのだとしたら、世界はどう変わっていたでしょうか？大胆かつ魅力あふれる歴史改変小説。



『コブシメがやってきた!』

高久 至／写真・文 アリス館



色形を自在に変えることができる、UFOのようなユーモラスな姿をしたイカ、コブシメ。コブシメの孵化と同時に起こったサンゴの産卵の美しさを軸に、コブシメのふしぎな生態や、かわいらしい赤ちゃんを写真で紹介します。

■ その他の新着図書

▼よもやま邪馬台国▼空想地図帳▼差別と資本主義▼ビジュアル世界の偽物大全▼産婦人科#MeToo▼日本ジュースクロニクル▼ツバメの巣で世界を変える▼パッケージデザインのひみつ▼本橋成一とロベール・ドアノー交差する物語▼ミニマライズキャンプ入門



消費生活シリーズ

【問い合わせ】
消費生活センター
☎ 587 - 6063
FAX 586 - 3677

火災保険を使った修理の勧誘に注意

【相談事例】

自宅の固定電話に電話がかかってきて「災害調査を行う許可を取って回っており、修理が必要であれば保険で修理ができるので金銭的負担がなくリフォームできる。」と言われた。保険の申請も代行ですと言っている。本当に保険でリフォームできるのか。

【アドバイス】

火災保険等には、風水害による家屋損害も補償範囲となっている商品もあるため、これを当て込んだセールスだと思われます。業者が保険請求の代行をすることが直ちに違法とは言えないようですが、保険請求は本来契約者がするものです。適正な見積もりや契約をする業者なら、出る金額がわからない保険金額を工事の契約金額とすることはありません。保険契約者は契約している保険の内容を理解し、必要に応じて自分で請求しましょう。わからないことがあった場合は契約先の保険会社に確認するようにしましょう。

なかには自然損耗・経年劣化に対する修理について「保険を使って直せる。」と勧誘してることがあります。この場合、保険補償の対象にはならず、場合によっては保険契約違反とみなされる場合があります。その場合、支払われた保険金の返還を求められ、契約していた保険契約そのものが無効になることもありますので気を付けましょう。

トラブルに巻き込まれたり、困ったことが起きたら野洲市消費生活センターにご相談ください。



広告



「広報やす」に掲載する
広告を募集します！

掲載時期 令和6年1月号～4月号
掲載料 1枠1カ月当たり10,000円
募集期間 10月1日(日)～31日(火)

※詳細は「広報やす」10月号に掲載します。市ホームページ



問い合わせ…広報秘書課 ☎ 587-6037、FAX586-2200

広告欄 広告の問い合わせは、直接広告主へ。内容に関する一切の責任は、広告主に帰属します。

健康スポーツセンター「サンネス」イベント情報

野洲市健康スポーツセンターは、野洲クリーンセンターの焼却で発生する熱エネルギーを温水利用した健康にやさしい施設です。

◆夏のスイミングおためし体験教室

日時…8月20日(日)・27日(日) ▽午前9時30分～10時15分
 ▽午前10時30分～11時15分 ▽午前11時30分～午後0時15分
 対象…3歳児～小・中学生、各時間未就学児10人、小・中学生10人
 参加費…1,000円/クラス



※詳細は、ホームページをご覧ください。

問い合わせ…健康スポーツセンター「サンネス」(火曜日は除く)

☎596-5964、FAX596-5965、

ホームページ <https://www.yasu-sports.com>



◀ホームページ

☆10月号の掲載依頼…8月25日(金)(必着)までに広報秘書課
 ☎587-6037、FAX586-2200、Eメールhisyo@city.yasu.lg.jp

まちがど情報 ネット

サークル活動などの会員募集や催し物などの情報コーナーです。

催し物

●オールドハワイアンコンサート

D 8月20日(日)午後1時30分～(開場/午後1時～)
場 野洲図書館本館ホール
ひ どなたでも
内 ほほえみハワイアンズによるブルーハワイ、小さな竹の橋の下、明日があるさなど
¥ 無料
問 野洲市音楽のあるまちづくり実行委員会主宰・青木 ☎090-3262-5421

●第1回野洲和太鼓フェスティバル

県内のアマチュア7チームとプロのゲストによる和太鼓コンサートを、野洲で初開催します。
D 8月20日(日)午後2時～(開場/午後1時30分～)
場 さざなみホール
ひ どなたでも
¥ 前売大人2,200円、子ども(18歳未満)50円 ※当日各500円増
問 野洲和太鼓フェスティバル実行委員会・大橋 ☎070-5672-9857

●野洲写友クラブ写真展

「コミセンぎおう」にて、写真の

技術向上と親睦を兼ねて、会員一同日々切磋琢磨して頑張っています。日頃の作品を発表いたしますので、ぜひご来場ください。

D 8月25日(金)～31日(木) 午前10時～午後5時 ※8月25日は午前中準備のため正午より展示(21日(月)休館日)

場 野洲図書館本館ギャラリー

ひ どなたでも

¥ 無料

問 代表・米田 ☎587-3038



●mama link salon × Hug Baby 夏の「親子おたのしみ会」

ソフトブロックやわなげなど、赤ちゃんから小学生まで楽しめる遊びがたくさんあります。

ポップコーンのおみやげ付き。バトンタッチの会(子ども服などのリユース会)も同時開催します。

D 8月26日(土)午前11時～午後4時(最終受付/午後3時)

場 野洲図書館本館ホール

ひ 赤ちゃんから小学生(保護者同伴要)

¥ 100円

問 子育てサークル ママリンクサロン・小林

Eメールmamalinksalon@gmail.com

Instagram ▶



●こどもの発達のための音楽療法

「気になる子」「関わりづらい子」「集団活動でのつまずき」など発達

に不安やしんどさを抱えているお子さんとご家族が対象です。

D 月2回 金曜日午後4時30分～5時 ※木曜日の月も有

場 びわこ学園野洲地域交流棟

ひ 2歳児から5歳児とそのご家族、15組まで

内 ミュージック・ケア(加賀谷式音楽療法)

¥ 初回体験無料
2回目以降1家族500円

申 問 ミュージック・ケア滋賀研究会 びわこ 代表・堤

Eメールmcserika_t

@yahoo.co.jp

LINE公式アカウント▶



募集

●野洲吹奏楽団団員募集

野洲市民を中心に幅広い年齢の吹奏楽愛好家が集まって練習に励んでいます。私たちと一緒に演奏してみませんか? 現在、全パート募集中です。随時見学可。

D 毎週土曜日 午後5時30分～9時
場 さざなみホール 他

ひ 高校生以上で積極的に練習に参加でき、楽器を所有している人(応相談)

問 川端 ☎090-1894-6763

◀お知らせ▶

ミニコンサートを野洲図書館本館にて開催します。

8月6日(日) 午後2時30分～

各種相談

※各相談は無料。祝日は除く。

☑**人権なんでも相談所** 人権擁護委員が相談に応じます。☎ 8月21日(月)午前10時～正午 陽人権センター相談室 閩人権センター ☎587-4533、FAX 518-1860

☑**こころの教育相談** 不登校、いじめなどに関する子どもや保護者の相談。面接・電話相談。予約制。☎ 毎週月曜～金曜日 午前10時15分～午後4時30分 閩ふれあい教育相談センター ☎587-6925、FAX 587-2004

☑**子育て相談** 電話相談・個人面談。予約制(当日予約可)。☎ 毎週月曜～金曜日 午前9時30分～午後4時30分 閩野洲市子育て支援センター ☎518-0830

☑**社会福祉協議会の総合相談** ☎ 毎週月曜～金曜日 午前9時～午後5時 閩同協議会 ☎589-4683、FAX 589-5783

☑**認知症等の介護相談** ☎ 毎月第3水曜日 午後1時30分～3時 陽野洲市健康福祉センター 閩野洲市介護者家族の会(事務局 社会福祉協議会) ☎589-4683、FAX 589-5783

市

☎587-6063、FAX 586-3677

民生生活相談課 陽市役所本館市民生活相談課

■**法律相談** 相続・登記・不動産・家庭問題などの法律相談を実施。1人30分以内で予約制。☎ 9月13日(水)(司法書士)、9月20日(水)(弁護士)、いずれも午後1時～4時

■**しごと・暮らし相談** 仕事・生活のことなど困りごとの相談支援。☎ 毎週月曜～金曜日 午前9時～午後5時 ※やすワークでは、就職ナビゲーター相談も実施(要予約)

■**消費生活相談** 悪質商法や多重債務問題などの消費生活相談。☎ 毎週月曜～金曜日 午前9時～午後5時

■**行政書士相談** 書類の作成(遺言書、遺産分割協議書、契約書など)についての相談を実施。1人30分以内で予約制。☎ 9月14日(木) 午前10時～正午

■**税務相談** 国税(所得税・相続税など)に関する近畿税理士会員による税務相談を実施。1人30分以内で予約制。☎ 9月1日(金) 午後1時～4時

■**障害年金相談** 「障害年金」について社会保険労務士が相談を受けます。1人1時間以内で予約制。

☎ 9月8日(金) 午後1時～4時

■**行政相談** 行政相談委員が主に国の事務に関するご意見や苦情について相談に応じます。

☎ 8月15日(火) 午前9時30分～正午

今月の納税等

◆市県民税(2期)
◆国民健康保険税(3期)
◆公営住宅使用料(8月分)
納期限(口座振替日)は
8月31日です

★口座振替をご利用の人へ
振替日の残高確認をお願いします。振替不能となった場合は各所管課へ連絡してください。未払いのまま放置されますと督促手数料が発生する場合があります。

市民のうごき

7月1日現在

人口	50,816人	(前月比 + 25人)	(前年比 + 121人)
		(前月比)	(前年比)
男	25,497人	(+ 30)	(+ 151)
女	25,319人	(- 5)	(- 30)
世帯	21,516世帯	(+ 71)	(+ 503)

し尿汲取日程

問い合わせ…環境課 ☎587-6003、FAX 587-3834

◆汲取予定日に留守になる家庭は隣近所に頼んでおいてください。
◆土曜・日曜日、祝日は休みです。 ◆汲取の申し込み・支払いは、直接業者へ。
◆野洲・三上・北野・祇王・篠原学区については、汲取の必要な場合は予定日の2日ほど前から②の赤い旗を作業員の見える所へ出してしてください。旗が出ていないときは、汲取はできません。

汲取予定日	行政区および字名	汲取予定日	行政区および字名	汲取予定日	行政区および字名
1・2・3	比留田	1・2	久野部・竹生・北野一丁目	1・2・3	大畑・七間場
4	西河原・吉地	4	富波甲・富波乙・五之里	4・7・8	行畑・野洲
7	乙窪・北比江	7	辻町・上永原	9・10	小篠原・桜生・駅前
9・10	比江・松林	8	上町・下町・上屋	17・18	市三宅・妙光寺
17	吉川・菖蒲	10	江部・中北・北	21・22・23	三上
18	六条	17	小南・高木	24・25・28	北桜・南桜
21	井口・堤・安治	18	篠原駅前・長島	29・30	五反田・山田・縄手・樋ノ尻・稲辻・富波南
23・24	須原・野田・五条	21	成橋・街道		
28	虫生・木部・八夫	22	入町・大篠原東町・大篠原西町	【奥村興業】 小篠原 717-1 ☎586-3333、FAX 588-1313 フリーダイヤル ☎0120-424110	
【近江美研】 上屋 123 ☎588-4870、FAX 588-3546		24・28	小堤		
		【近江美研】 ☎、FAX 同左			

SPORTS

野洲市総合体育館 ☎587-3477・Fax587-3276
野洲市中主B&G海洋センター・野洲市市民
グラウンド ☎589-5100・Fax589-5525

■受講生募集中! 園園総合体育館

※募集内容はいずれも一般・若干名

●エアロビスクール 火曜日・水曜日コース 19:00~20:00

●太極拳教室(初級クラス) 毎週水曜日 10:00~11:30

■フリースポーツタイム 園園総合体育館

日時…8月25日(金) 19:00~21:00

※中学生以下は保護者同伴要

※詳細はホームページ等でご確認ください。http://yasu-bs.jp

■海洋センタープール開館中! 園園中主B&G海洋センター

日時…8月27日(日)まで ※休館日は除く

9:00~12:00(入水/11:45まで) 13:00~16:00(入水/15:45まで)

料金…一般300円、中学生以下150円、げんきカード150円、未就学児無料

※湖南4市(野洲・守山・栗東・草津)以外は2倍

※小学生以下は保護者同伴要(小学生は5人につき1人)

※利用についての詳細はホームページ等でご確認のうえ、ご来場ください。

http://yasu-bs.jp

■8月の休館日: 7日(月)、14日(月)、21日(月)、28日(月)



●YASU ほほえみクラブ 事務局/野洲川河川公園内

事務局/☎587-4280、FAX586-1933(月曜日は休み)

野洲川河川公園/☎586-0800、FAX586-1933(月曜日は休み)

◆キッズスポーツ(多種目体験教室)…8月20日・27日いずれも日曜日
10:00~12:00/場所…祇王小学校体育館/対象…小学1年生~3年生/
体験可

◆キッズサッカー…8月20日・27日いずれも日曜日 10:00~12:00/場
所…野洲川河川公園(ゲートボール場)/対象…小学3年生~6年生/
体験可

◆スポーツサタデー…8月26日土曜日 19:00~21:00/場所…祇王小学
校体育館/対象…どなたでも/体験可

◆ソフトテニススクール…8月26日土曜日 15:00~17:00/場所…野洲
川河川公園(テニスコート)/対象…小学4年生以上(中学生は要相談)
/体験可

●さざなみスポーツクラブ 事務局/野洲市北部合同庁舎2階

☎・FAX532-4968(火曜~金曜日9:00~17:00、土曜日9:00~12:00)

20周年特別企画のお知らせ

【腹話術を楽しもう】

日時…8月2日水曜日 11:00~11:40

場所…中主B&G海洋センター体育館

参加費…会員無料 会員外300円

受付…当日会場にて ※幼児~小学生向け

【楽しく料理教室】

日時…①9月3日日曜日 10:00~12:30

②9月15日金曜日 10:00~12:30

場所…コミセンひょうず調理室

内容…①スイーツの会(プリンとゼリー)

②アジア料理(生春巻き・ガパオ・スーミータン)

参加費…会員無料、会員外100円 ※別途材料費は実費

シライシアター野洲 ☎587-1950 Fax 586-1563

※各公演は、状況により中止・延期になる場合があります。
開催の有無については、文化ホールのホームページにて事前にご確認ください。http://yasu-bs.jp

石川さゆり コンサート 4人の音楽仲間と

12/16/土 全席指定 発売中 一般7,000円

1回目 13:00開演(12:15開場) 2回目 17:00開演(16:15開場)
※未就学児入場不可
4人の音楽仲間:千代正行(Gt)/上里稔(Reed)/えがわとぶを(Ba)/
松田真人(Pf) ※出演者はやむを得ず変更になる可能性があります。

三山ひろし特別公演

10/26/木 全席指定 発売中 S席5,500円

14:00開演(13:30開場)
<一部落語>三山家とき春(三山ひろし)
<二部熱唱>三山ひろし ゲスト/木村徹二(鳥羽一郎・次男)
※未就学児入場不可

岸谷香 KAORI PARADISE 2023

10/22/日 全席指定 発売中 一般6,000円

15:30開演(15:00開場)
※2歳以下膝上1人まで無料(座席が必要な場合有料)。
3歳以上はチケット要。

純烈CONCERT 2023

10/20/金 全席指定 発売中 一般6,000円

1回目 13:30開演(12:45開場) 2回目 16:30開演(15:45開場)
※未就学児入場不可

京都フィルハーモニー室内合奏団 懐かしの映画音楽特集

10/1/日 全席指定 発売中 一般2,000円
学生1,000円(高校生以下)
※当日500円増

14:00開演(13:30開場) 指揮/石崎真弥奈 司会/杉本和子
※未就学児入場不可

関西フィルハーモニー管弦楽団 リラックスコンサート

9/3/日 全席指定 発売中 一般4,500円
学生1,500円(大学生以下)
親子席500円(一席あたり)

15:00開演(14:00開場)
指揮/藤岡幸夫 ピアノ/久末航
※未就学児入場不可(親子席除く)
※親子席は未就学児のお子さんと保護者のみ入場可
※14:20~ウェルカムコンサートを開催します。《出演》関西フィル金管五重奏

歌の広場(さざなみホール)

9/9/土 自由席 発売中 前売800円
※当日200円増

14:30開演(14:00開場)
※未就学児入場不可
ソングリーダー/宮原春彦(ボーカル&ギター)
思い出の曲、青春の一曲をリクエストしてください。

■8月の休館日: 7日(月)、14日(月)、21日(月)、28日(月)



大盛況のさらさら寄席

落語好きが集まる近江落語会による「第43回さらさら寄席」が開催され、満席の会場では、女性5人の社会人噺家が登壇し、絶妙な落語に終始笑い声が溢れました。

「さらさら寄席」は、「笑って笑って血液をさらさらに、みんなが健康で長生き」をめざし、年4回程度文化小劇場や市内コミュニティセンターにて開催されています。

近江落語会は、平成11年に発足され、現在16人で活動されており、市内外の自治会敬老会や介護施設など年間約50カ所で落語等を発表されています。

▼7月2日 コミュニティセンターきたの



▼6月24日 西河原



田んぼでどろんこ遊び

さざなみスポーツクラブにより、麦を刈った後の田んぼを活用したわんぱく塾「田んぼであそぼう」が開催され、小学校1年生～3年生の29人が参加しました。

グリーンちゅうずの皆さんがトラクターで田んぼを整備されたことに加え、数日前からの雨により、当日は泥遊びには最高のコンディション。新鮮な泥の感触に夢中になった子どもたちは、「踏んだらいろんな音がある!」「泥だんごで固まる土と固まらない土がある!」と、どろんこになりながら、たくさんの発見をしていました。

最後は、泥の中に隠したボールを見つける「宝探しゲーム」で盛り上がり、大満足の日となりました。

プールでカヌーに挑戦!

小学生を対象に、プールで安全にカヌーに親しみながら、落水時の対処法を学ぶ「プールでカヌー体験」を開催しました。

プールサイドでパドル操作を入念に確認し、カヌーに乗艇した子どもたち。はじめはまっすぐ漕げず苦戦していましたが、しばらくするとコツをつかみ、プールの広さを存分に活かしながらカヌーを楽しんでいました。

水辺の危険や落水時の対処法などセルフレスキューへの理解も深め逞しく成長した子どもたちは、夏に実施するカヌー教室の案内を聞き、「次は琵琶湖でカヌーに乗りたい!」と意欲たっぷりに話していました。

▼6月18日 中主 B&G 海洋センター



市の情報発信・オンライン手続き

市公式ホームページ

野州市の公式ホームページです。



市LINE公式アカウント

暮らしに役立つ情報やイベント情報、災害情報などを配信します。



市メール配信サービス

あらかじめ登録したスマホやPCへ気象・災害・不審者情報などを配信します。



各種オンライン申請

証明書の交付請求など、各種申請をオンラインでご利用できます。

